

Mondial

— seit 1966 —



ÖSTERREICH

S O M M E R 2 0 2 5
FERIEN | STÄDTE | GRUPPEN



Foto: Johannes Stoll / Belvedere, Wien

SOMMER IN ÖSTERREICH – LEUCHTEND, LEBENDIG UND KLAR

Das Gemälde von Amalie Zuckerkandl ist eines der letzten (unvollendeten) Meisterwerke von Gustav Klimt und steht hier sinnbildlich für die unglaubliche, klare Strahlkraft eines Urlaubs in Österreich. Sommerliche Farbgebung und eine ausdrucksstarke Wärme im Porträt vermitteln Ruhe, Gelassenheit und Erholung.



Gregor Kadanka
Geschäftsführer

In all unserem Tun bei Mondial ist uns Nachhaltigkeit wichtig, und hier wollen wir Zeichen setzen. Viele unserer Partner-Häuser tragen bereits das Österreichische Umweltzeichen – diese sind im Katalog extra gekennzeichnet. Und auch für Gruppen haben wir spezielle und zertifizierbare „Green Groups“ Programme entwickelt.

Johann Strauss II. dominiert den österreichischen Kulturkalender 2025 – feiern wir doch heuer den 200. Geburtstag des Walzerkönigs. Wien tanzt mit und bietet neben dem Belvedere Wien (das Katalogcover verdanken wir einer großartigen Kooperation) noch viele andere (Kunst-) Schätze für Besucher*innen!

Dieser Sommerkatalog steckt voller Abwechslung und trägt wieder die unverwechselbare Mondial-Handschrift. Viel Freude beim Schmökern, wir freuen uns auf das persönliche Beratungsgespräch mit Ihnen!

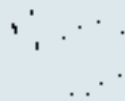

Gregor Kadanka

95–104	KÄRNTEN
45–56	NIEDERÖSTERREICH
67–74	OBERÖSTERREICH
75–94	SALZBURGERLAND
57–66	STEIERMARKE
105–128	TIROL/OSTTIROL
129–132	VORARLBERG
17–44	WIEN

A

Achenkirch	114
------------	-----

B

Baden bei Wien	54–56
Bad Gastein	83–84
Bad Hofgastein	85
Bad Kleinkirchheim	100–103
Bad Waltersdorf	62
Bregenz	130

D

Dornbirn	130
Dürnstein	51

E

Eisenstadt	38–39
Emmersdorf	52

F

Fontanella	131
Fusch	92

G

Gaschurn	131
Gmunden	72
Gosau	73
Graz	58–61
Grundlsee	66

H

Hall in Tirol	115
Hallstatt	72
Hermagor	104
Hopfgarten im Brixental	116

I

Igls	113
Innsbruck	109–112

K

Kals am Großglockner	108
Kaprun	92
Kitzbühel	117–118
Klagenfurt	99
Klosterneuburg	37
Krems	50
Krimml	94
Krumpendorf	99

- Landeshauptstädte
- 📍 Mondial Orte
- Imst richtungswisende Orte
- A1 Straßennummer
- ✈ Flughafen



L

Längenfeld 125
 Linz 68–71

N

Neustift im Stubaital 121–124

P

Pertisau 115
 Pörtschach 98
 Puchberg am Schneeberg 48

S

Salzburg Stadt 76–80
 Saalbach-Hinterglemm 86
 Sattendorf 103
 Schladming 63–65
 Schloss Hof 37
 Seefeld 127–128
 Sillian 106–107
 St. Jakob im Defereggental 106
 St. Johann in Tirol 117
 St. Leonhard/Pitztal 126
 St. Ulrich am Pillersee 116
 St. Wolfgang am Wolfgangsee 74

T

Tschagguns 132
 Tulln 52

V

Velden 97

W

Wattens 112

Z

Zell am See 87–91

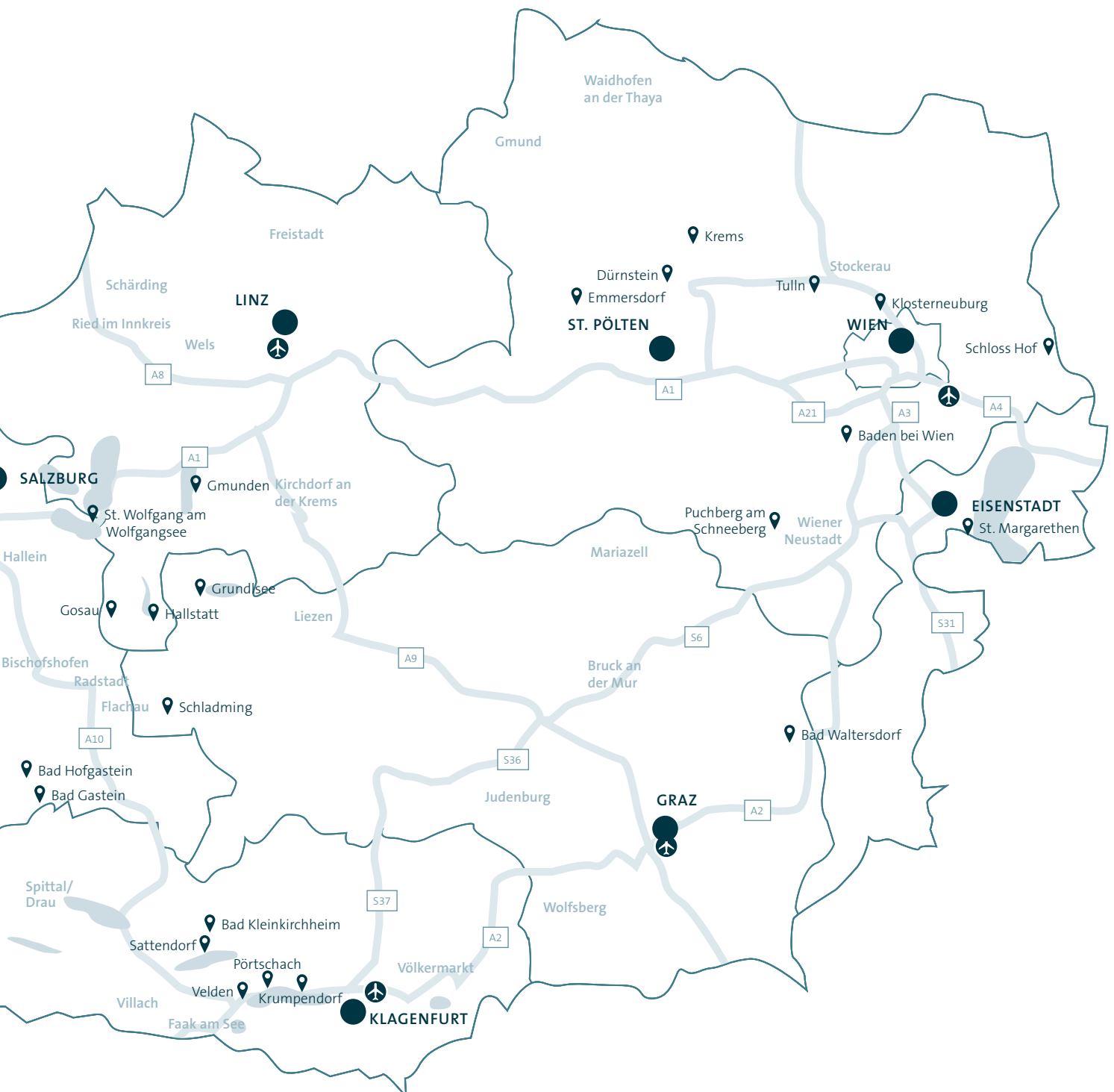

UNSERE ANGEBOT AUF EINEN BLICK

Ort	Hotel	Seite	Frühbucher/Specials	Hund erlaubt ¹⁾	gratis Bahnhofstransfer ²⁾
WIEN					
Wien	25hours	42		•	
Wien	Ambassador	43	•		
Wien	Andaz Vienna am Belvedere	42		•	
Wien	Grand Hotel Wien *****	43		•	
Wien	HiLight Suites Hotel ****	42	•		
Wien	Leonardo Vienna Schönbrunn	40		•	
Wien	Leonardo Vienna Hauptbahnhof	40		•	
Wien	MAXX by Steigenberger Vienna	41		•	
Wien	Mondial Appartement Hotel	41	•		
Wien	Post ***	40			
Wien	roomz Vienna Prater	41		•	
NIEDERÖSTERREICH					
Baden bei Wien	Herzoghof	55		•	
Dürnstein	Gartenhotel & Weingut Pfeffer ****	51	•	•	
Emmersdorf	Zum Schwarzen Bären ****	52	•	•	
Krems	Steigenberger Hotel & Spa Krems	50	•	•	
Puchberg	Schneeberghof *****	48	•	•	•
Tulln a. d. Donau	Best Western Hotel Tulln ****	52		•	
STEIERMARK					
Bad Waltersdorf	H ₂ O Hotel-Therme-Resort ****S	62			
Graz	Drei Raben ****	61	•	•	
Grundlsee	MONDI Appartements am Grundlsee ****	66			
Schladming	Falkensteiner Schladming ****S	65	•	•	
Schladming	Sporthotel Royer ****S	65	•	•	•
Schladming	Stadthotel brunner	65			
Schladming	Gasthof Zum Kaiserweg ***	63			

Ort	Hotel	Seite	Frühbucher/Specials	Hund erlaubt ¹⁾	gratis Bahnhofstransfer ²⁾
OBERÖSTERREICH					
Gmunden	Landhotel Grünberg am See *** plus	72	•		
Gosau	COOEE alpin Dachstein	73	•		
Gosau	Vitalhotel Gosau	73		•	
Hallstatt	Heritage.Hotel Hallstatt ****	72			
Linz	Nike Linz ****, ARCOTEL	71			
St. Wolfgang	Romantik Hotel Im Weissen Rössl *****	74	•	•	
SALZBURGERLAND					
Bad Gastein	Hotel Elisabethpark	84	•	•	•
Bad Gastein	Sonngastein ****	83		•	•
Bad Hofgastein	Johannesbad Hotel Palace ****	85	•	•	•
Bad Hofgastein	Norica Therme ****S	85	•	•	
Fusch	Wasserfall ***	92	•		
Hinterglemm	Edelweiss ****S	86	•		
Kaprun	TAUERN SPA Zell am See - Kaprun ****S	92		•	
Krimml	Krimmlerfälle ****	94	•		
Salzburg Stadt	Castellani ****, ARCOTEL	80		•	
Salzburg Stadt	Doktorwirt ****	80		•	
Saalbach	Panther'A	86	•		
Zell am See	Berner Zell am See ****	91		•	
Zell am See	Der Schütthof ***	88	•	•	
Zell am See	Der Waldhof ****	89	•	•	
Zell am See	Latini ****	89	•	•	
Zell am See	Seevilla Freiberg ****	91	•		
Zell am See	Stadt Wien ****	90	•		•

¹⁾ Etwaige Kosten entnehmen Sie der jeweiligen Hotelbeschreibung.

²⁾ Auf Anfrage und nach Verfügbarkeit. Anmeldung bei Buchung unbedingt erforderlich.

Ort	Hotel	Seite	Frühbucher/Specials	Hund erlaubt?	gratis Bahnhofstransfer?
KÄRNTEN					
Bad Kleinkirchheim	COOEE alpin Bad Kleinkirchheim	103	•		
Bad Kleinkirchheim	Thermenwelt Hotel Pulverer *****	102		•	
Bad Kleinkirchheim	Hotel Gut Trattlerhof & Chalets ****	101	•	•	
Hermagor	Falkensteiner Hotel & Spa Carinzia *****	104	•	•	
Klagenfurt	Seepark Wörthersee Resort ****	99		•	
Krumpendorf	Hotel Kärnten ***	99		•	
Pörtschach	das balance – SPA & GOLF Hotel am Wörthersee *****	98	•		•
Pörtschach	Parkhotel Pörtschach *****	98		•	•
Sattendorf	Ferienanlage Sonnenhügel ****	103	•		•
Velden	Seehotel Europa Resort *****	97		•	•
OSTTIROL					
Kals am Großglockner	Gradonna ***** Chalet Resort	108	•	•	
Kals am Großglockner	Gradonna ***** Mountain Resort	108	•	•	
Sillian	Dolomiten Residenz Sillian *****	107	•	•	•
Sillian	Alpenhotel Weitlanbrunn ****	106	•	•	
St. Jakob/Defereggental	Alpenhof ****	106	•	•	
TIROL					
Achenkirch	Das Kronthaler *****	114			
Hopfgarten im Brixental	Das Hohe Salve Sportresort ****	116		•	
Igls	Sporthotel Igls ****	113	•	•	
Innsbruck	Maximilian – Stadthaus Penz ****	112			
Kitzbühel	Kaiserhof Kitzbühel *****	117	•	•	
Kitzbühel	Relais & Châteaux Hotel Tennerhof *****	118	•	•	
Längenfeld	AQUA DOME – Tirol Therme Längenfeld *****	125	•	•	

Ort	Hotel	Seite	Frühbucher/Specials	Hund erlaubt?	gratis Bahnhofstransfer?
TIROL					
Neustift	Alpeiner Nature Resort Tirol *****	123		•	
Neustift	Der Stubaihof ****	122	•	•	
Neustift	Spa-Hotel Jagdhof *****	124	•	•	
Neustift	Sepp & Hannis – Suiten im Dorf	121	•	•	
Pertisau	Post am See ****	115	•	•	•
Seefeld	Das Hotel Eden *****	128		•	•
Seefeld	Klosterbräu ***** & Spa	127	•	•	•
Seefeld	Krumers alpin – Your Mountain Oasis *****	128	•	•	
St. Johann	COOEE alpin Kitzbüheler Alpen	117	•	•	
St. Leonhard im Pitztal	Wellness Hüttendorf	126		•	
St. Leonhard im Pitztal	Hotel Wiese	126		•	
St. Ulrich am Pillersee	Das Pillersee – Hotel & Studios	116		•	
VORARLBERG					
Dornbirn	Vienna House by Wyndham Martinspark ****	130		•	
Fontanella	Kräuter & Spa Das Schäfer *****	131		•	
Gaschurn	Sporthotel Silvretta Montafon ****	131	•	•	
Tschagguns	Falkensteiner Hotel Montafon *****	132	•	•	

KULTURANGEBOTE

„Der Fliegende Holländer“-Package – Oper im Steinbruch St. Margarethen	39
„Der Freischütz“-Package – Bregenzer Festspiele	130
„Jedermann“-Package – Salzburger Festspiele	80

WANDER- & RADTOUREN

11–16

GRUPPEN

133–143

Weitere Sommerangebote erhalten Sie online oder in Ihrem Reisebüro.

LUXURY HOTELS

Exklusiver Urlaub in Hotels mit außergewöhnlichem Ambiente.

Wien	
Ambassador.....	43
Andaz Vienna am Belvedere.....	42
Grand Hotel.....	43
Kärnten	
Pulverer, Bad Kleinkirchheim.....	102
Tirol/Osttirol	
Das Kronthaler, Achenkirch.....	114
Gradonna Resort, Kals/Großglockner.....	108
Jagdhof, Neustift.....	124
Klosterbräu, Seefeld.....	127
Tennerhof, Kitzbühel.....	118
Vorarlberg	
Falkensteiner Montafon, Tschagguns.....	132



DESIGN-, LIFESTYLE- & BOUTIQUEHOTELS

Mal puristisch, mal futuristisch. Individuelles Wohnerlebnis für alle Sinne.



Wien		Oberösterreich	
25hours.....	42	Heritage.Hotel, Hallstatt.....	72
Andaz Vienna am Belvedere.....	42	Kärnten	
Leonardo Hauptbahnhof.....	40	Falkensteiner Carinzia, Hermagor.....	104
Leonardo Schönbrunn.....	40	Parkhotel, Pörtschach.....	98
MAXX by Steigenberger.....	41	Seepark, Klagenfurt.....	99
roomz Prater.....	41	Tirol/Osttirol	
Steiermark		Gradonna Resort, Kals/Großglockner.....	109
brunner, Schladming.....	64	Vorarlberg	
Falkensteiner, Schladming.....	65	Das Schäfer, Fontanella.....	131

SEE

Erfrischende Urlaubstage am Wasser – ab ins kühle Nass.

Steiermark		Kärnten	
Mondi, Grundlsee.....	66	das balance, Pörtschach.....	98
Oberösterreich		Kärnten, Krumpendorf.....	99
Im Weissen Rössl, St. Wolfgang.....	74	Parkhotel, Pörtschach.....	98
Grünberg am See, Gmunden.....	72	Seehotel Europa, Velden.....	97
SalzburgerLand		Sonnenhügel, Sattendorf.....	103
Seevilla Freiberg, Zell am See.....	91	Tirol	
		Das Kronthaler, Achenkirch.....	114
		Post am See, Pertisau.....	115



GOLF

Urlaub mit perfektem Abschlag.

Niederösterreich		Kärnten	
Zum Schwarzen Bären, Emmersdorf.....	52	Falkensteiner Carinzia, Hermagor.....	104
Steiermark		Parkhotel, Pörtschach.....	98
brunner, Schladming.....	64	Seehotel Europa, Velden.....	97
Oberösterreich		Tirol/Osttirol	
Im Weissen Rössl, St. Wolfgang.....	74	Das Eden, Seefeld.....	128
SalzburgerLand		Dolomiten Residenz, Sillian.....	107
das balance, Pörtschach.....	98	Klosterbräu, Seefeld.....	127
Berner, Zell am See.....	91	Krumers alpin, Seefeld.....	128
Der Schütthof, Zell am See.....	88	Sporthotel Igls, Igls.....	113
Der Waldhof, Zell am See.....	89		
Latini, Zell am See.....	89		
Palace, Bad Hofgastein.....	85		
Sonngastein, Bad Gastein.....	83		
Tauern Spa, Kaprun.....	92		

WELLNESS

Erholung für Körper, Geist und Seele.



© Falkensteiner Hotel Schladming ****S



© AQUA DOME – Tirol Therme Längenfeld ****S

Wien	SalzburgerLand	Tirol/Osttirol
25hours42	Der Waldhof, Zell am See89	Das Kronthaler, Achenkirch114
Andaz Vienna am Belvedere42	Edelweiss, Hinterglemm86	Alpeiner, Neustift123
Grand Hotel43	Krimmlerfälle, Krimml94	AQUA DOME, Längenfeld125
MAXX by Steigenberger41	Latini, Zell am See89	Das Eden, Seefeld128
Niederösterreich	Norica Therme, Bad Hofgastein85	Dolomiten Residenz, Sillian107
Pfeffel, Dürnstein51	Palace, Bad Hofgastein85	Gradonna Resort, Kals/Großglockner108
Schneeberghof, Puchberg48	Sonngastein, Bad Gastein83	Hohe Salve, Hopfgarten116
Steigenberger Krems, Krems50	Stadt Wien, Zell am See90	Jagdhof, Neustift124
Steiermark	Tauern Spa, Kaprun92	Kaiserhof, Kitzbühel117
Falkensteiner, Schladming65	Kärnten	Klosterbräu, Seefeld127
H ₂ O Hotel-Therme-Resort, Bad Waltersdorf62	das balance, Pörtschach98	Krumers alpin, Seefeld128
Mondi, Grundlsee66	Falkensteiner Carinzia, Hermagor104	Post am See, Pertisau115
Royer, Schladming65	Parkhotel, Pörtschach98	Sporthotel Igls, Igls113
Oberösterreich	Pulverer, Bad Kleinkirchheim102	Stubaihof, Neustift122
Im Weissen Rössl, St. Wolfgang74	Seepark, Klagenfurt99	Tennerhof, Kitzbühel118
	Seehotel Europa, Velden97	Vorarlberg
	Trattlerhof, Bad Kleinkirchheim101	Das Schäfer, Fontanella131
		Falkensteiner Montafon, Tschagguns132
		Silvretta Montafon, Gaschurn131

KINDER

Familiengerechte Hotels für einen unvergesslichen Urlaub mit Kindern.



© Der Waldhof ****, Zell am See



Auf der Planneralp © STG/Tom Lamm

Wien	Kärnten	Stubaihof, Neustift122
HiLight Suites Hotel42	Parkhotel, Pörtschach98	Weitlanbrunn, Sillian106
Mondial Appartement41	Trattlerhof, Bad Kleinkirchheim101	Vorarlberg
Steiermark	Tirol/Osttirol	Falkensteiner Montafon, Tschagguns132
H ₂ O Hotel-Therme-Resort, Bad Waltersdorf62	Alpeiner, Neustift123	
Royer, Schladming65	Alpenhof, St. Jakob106	
SalzburgerLand	AQUA DOME, Längenfeld125	
Der Waldhof, Zell am See89	Dolomiten Residenz, Sillian107	
Panter'A, Bad Hofgastein86	Gradonna Resort, Kals/Großglockner108	
Sonngastein, Bad Gastein83	Jagdhof, Neustift124	
Stadt Wien, Zell am See90	Klosterbräu, Seefeld127	
Tauern Spa, Kaprun92	Sepp und Hannis, Neustift121	

UMWELTZEICHEN ALS ZEICHEN DER VERLÄSSLICHKEIT UND TRANSPARENZ

Das Österreichische Umweltzeichen ist ein staatlich anerkanntes Gütesiegel, das Produkte und Dienstleistungen auszeichnet, die hohe Umwelt- und Qualitätsstandards erfüllen. Wer nachhaltig unterwegs ist, bemüht sich, die Natur und Umwelt am Urlaubsort möglichst wenig zu beeinflussen, auf kulturelle und soziale Aspekte des Urlaubszieles Rücksicht zu nehmen und hat gerade dabei die Chance auf intensive und authentische Erlebnisse.



Hotels	Museen	
Galántha, Eisenstadt/Burgenland39	Albertina, Wien.....26	Schloss Esterházy, Burgenland.....38
Best Western Tulln, Tulln/Niederösterreich52	Belvedere, Wien.....27	Steinbruch St. Margarethen, Burgenland39
Steigenbergr, Krems/Niederösterreich50	Kunsthistorisches Museum, Wien28	Kunstmühle Krems, Niederösterreich.....50
Brunner, Schladming/Steiermark64	Kaiserliche Schatzkammer, Wien28	Schallaburg, Niederösterreich51
Im Weißen Rössl, St. Wolfgang/Oberösterreich.....74	Leopold Museum, Wien.....29	Universalmuseum Joanneum, Graz60
Norica Therme, Bad Hofgastein/SalzbürgerLand.....85	MAK, Wien30	DomQuartier, Salzburg Stadt.....78
TAUERN SPA, Kaprun/SalzbürgerLand.....92	Mozarthaus, Wien33	Swarovski Kristallwelten, Tirol112
COOEE, Bad Kleinkirchheim/Kärnten103	mumok, Wien29	
Trattlerhof, Bad Kleinkirchheim/Kärnten101	MuseumsQuartier/Libelle, Wien.....29	
Klosterbräu, Seefeld/Tirol127	Österreichische Nationalbibliothek, Wien36	
Falkensteiner Montafon, Tschagguns/Vorarlberg..132	Burg Forchtenstein, Burgenland.....38	



MONDIAL – GREEN GROUPS GANZ NACH MASS

Mondial war der erste Reiseveranstalter, der das Österreichische Umweltzeichen für Reiseangebote genutzt hat. Der Ansatz beim Projekt „Green Groups“ ist allerdings ganz neu: Nachhaltige Gruppenreisen gehen weit über Umweltschutz hinaus. Alle Aspekte der Reise werden sorgfältig und umsichtig ausgewählt und in einem stimmigen Gesamtpaket zusammengestellt. Mit viel Feingefühl und – sehr wichtig! – Know-how sowie mit der Hilfe eines professionellen Netzwerkes in den Regionen.

Bei der Konzeption dieser Reisen wird auf folgende Komponenten gesetzt:

- » **Klimafreundliche An- und Abreise:** Mit Bus und Bahn, wobei der Bus-Partner zu 100 % fossilfreie Treibstoffe (HVO100) nutzt und dadurch bis zu 90% CO₂ einspart.
- » **Nachhaltige Unterkünfte:** Die Hotels tragen das Österreichische Umweltzeichen bzw. ein vergleichbares Nachhaltigkeits-Zertifikat.
- » **Mobilität vor Ort:** Erfolgt ressourcenschonend.
- » **Ressourcenschonende und authentische Aktivitäten:** Vor Ort werden regionale und authentische Erlebnisse angeboten, die den lokalen Charme einbeziehen und durch ihre Ressourcenschonung sowohl die Natur als auch die Menschen vor Ort unterstützen.

Mit dem Projekt „Green Groups“ gestalten wir Gruppenreisen nach Maß und nehmen damit österreichweit eine Vorreiterrolle ein.

Unsere Programmvorschlage finden Sie auf den Seiten 142–143.



RAD- & WANDERTOUREN

*Das Geheimnis des Vorwärts Kommens besteht darin,
den ersten Schritt zu tun.*

Mark Twain (1835–1910)



Entlang rauschender Flüsse, durch sanftes Hügelland oder auf herausfordernden Bergtrails: Radfahren in Österreich ist mehr als nur Fortbewegung, es ist ein Lebensgefühl. Radfahren bedeutet, sich selbst und dem Körper etwas Gutes zu tun und das Gefühl von Freiheit zu erleben.

Ob man dabei nur für ein paar Stunden im Sattel sitzt oder genug Motivation für eine Mehrtagestour im Rucksack steckt: Mit jedem Tritt in die Pedale steigt das Glücksempfinden. Wandern in Österreich bietet eine beeindruckende Vielfalt an Naturerlebnissen. So vielfältig wie

die Erfahrungen, die das Wandern ermöglicht, sind auch Österreichs Wanderwege. Sie führen durch einzigartige Landschaften, von majestätischen Alpen über sanfte Hügel bis hin zu glasklaren Seen. Die Hektik des Alltags? Die bleibt zurück.

WELTERBESTEIG WACHAU

Wandern zwischen Donau, Wein und Marille



Wachau © Niederösterreich Werbung/Andreas Jakwerth



Wandern am Welterbesteig Wachau © Niederösterreich-Werbung/Robert Herbst



Welterbesteig Wachau, Rossatz © Donau Niederösterreich/Robert Herbst

Mit Ausblicken über das gewundene Tal der Donau führt der Welterbesteig Wachau zu den schönsten Plätzen des UNESCO-Weltkulturerbes. Zwischen uralten Weinorten erstrecken sich an den sonnigen Ufern terrassierte Weinberge, Obstwiesen und bewaldete Höhenzüge. Ein Reichtum an Burgen, Schlösser und Ruinen wartet mit Geschichte am Weg. Hier gedeihen auch die weltberühmten Weine der Wachau, die dann am Abend zur Heurigenjause verkostet werden können. Die Wanderungen weisen keine technischen Schwierigkeiten auf und sind auch für Anfänger geeignet.

Inkludierte Leistungen

- » 7 x Übernachtung inkl. Frühstück in 3*- oder 4*-Hotels/Gasthöfen
- » 1 x Willkommensvideo, Wanderkarte und Infomaterial pro Zimmer
- » 4 x Busticket
- » 1 x Fahrt mit der Wachaubahn von Krems nach Weißenkirchen
- » 3 x Gepäcktransport (max. 2 Stk./Person und max. 25kg/Koffer)

Preise in EURO pro Person/Package			Code: NIKRWW1	
	Verpfl.	Beleg.	1.5.–5.10.	
DSB	DZ	FR	2–2	917
ESB	EZ	FR	1–1	1141

Zuschläge: Halbpension (mind. 2-Gang-Menü): EUR 288,- pPP; Alleinreisender-Zuschlag: EUR 77,- pP **Ortstaxe** vor Ort

Ihre Wandertour

- 1. Tag:** Individuelle Anreise nach Krems.
- 2. Tag:** Krems – Dürnstein: ca. 12km, 4,5 Stunden. Die erste Tour führt in die Steiner Weinlandschaft. Alten Weinwegen folgend passieren Sie die imposante Ried Loibenberg und erreichen Dürnstein. Rückfahrt mit dem Bus nach Krems.
- 3. Tag:** Krems – Spitz: ca. 11km, 3,5 Stunden. Mit der Wachaubahn geht es erst von Krems nach Weißenkirchen. Hoch über der Donau führt diese Etappe durch eine bezaubernde Weinlandschaft mit Michaelerberg und Rotem Tor nach Spitz.
- 4. Tag:** Spitzer Graben – Mühldorf: ca. 11km, 4 Stunden. Die Höhenwanderung führt durch Eichen- und Buchenwälder über den Tausendeimerberg in die Steinterassen-Weinlandschaft des imposanten Seitentals „Spitzer Graben“, vorbei an der Burg Oberranna. Rückfahrt mit dem Bus nach Spitz.
- 5. Tag:** Spitz – Aggsbach Markt – Emmersdorf: ca. 15km, 5 Stunden. Fahrt mit dem Bus nach Aggsbach Markt. Über das Jauerlinger Hochplateau führen malerische Wege nach Edelberg, zur Hochebene Bärenreut, zur Ruine Gossam bis nach Emmersdorf.
- 6. Tag:** Emmersdorf – Weiten: ca. 18km, 6 Stunden. Sie wandern über das Weitener Hochland zum Urlaub der Donau. Vorbei an Schloss Rothenhof, St. Georgen und Eitenttal und über die Lohsdorfer Höhe und den Weiler Mörenz erreichen Sie den höchsten Punkt der Etappe, das Spielerkreuz. Rückfahrt mit dem Bus nach Emmersdorf.
- 7. Tag:** Emmersdorf – Melk: ca. 10km, 3 Stunden. Bergab geht es zum am Donauufer liegenden Landschlösschen Luberegg und über den Fluss nach Melk.
- 8. Tag:** Individuelle Abreise.

KAISERLICHE WANDERUNG AM WOLFGANGSEE

Wie aus dem Bilderbuch öffnet sich Ihnen das Salzkammergut



Bad Ischl © Oberösterreich Tourismus /Badischl/Robert Josipovic



Wolfgangsee Schifffahrt © Salzburg AG Tourismus



Falkenstein © Mirja Geh/Wolfgangsee Tourismus

Reich ist das Salzkammergut an Kultur und Natur – und geliebt für seine landschaftliche Vielfalt. Diese Wandertour verbindet kristallklare Seen, eine beeindruckende Bergwelt und bezaubernde Ortschaften mit gut markierten Wanderwegen. Die Wanderungen weisen keine technischen Schwierigkeiten auf und sind auch für Anfänger geeignet.

Inkludierte Leistungen

- » 3 x Übernachtung inkl. Frühstücksbuffet in 3*-Gasthöfen/Hotels
- » 1 x Übernachtung inkl. Frühstücksbuffet im 4*-Hotel in Bad Ischl
- » 1 x Willkommensvideo mit Infos & Salzkammergut-Wanderkarte pro Zimmer
- » 2 x Fähre am Wolfgangsee von Abersee-Gschwend bis St. Wolfgang
- » 1 x Schifffahrt von St. Gilgen bis Abersee-Gschwend
- » 1 x Eintritt in die Kaiservilla in Bad Ischl
- » 1 x Salzkammergut Souvenir
- » 3 x Gepäcktransport (max. 2 Stk./Person und max. 25kg/Koffer)

Preise in EURO pro Person/Package				Code: SASGKW1		
	Verpfl.	Beleg.	21.4.–30.6.	1.7.–31.8.	1.9.–24.10.	
DSB	DZ	FR	2–2	540	564	540
ESB	EZ	FR	1–1	680	708	680

Zuschläge: Halbpension (mind. 2-Gang-Menü): EUR 163,- pPN **Ortstaxe** vor Ort

Ihre Wandertour

- 1. Tag:** Individuelle Anreise an den Wolfgangsee.
- 2. Tag:** St. Wolfgang – St. Gilgen: ca. 10km, 2–3 Stunden. Von Abersee geht es mit der Fähre auf die andere Seite des Sees nach St. Wolfgang. Sie wandern nach Ried, über den Falkenstein zum Gasthof „Fürberg“ und von dort entlang des Seeufers bis zum Mozart-Ort St. Gilgen. Mit dem Schiff geht es von St. Gilgen zurück nach Gschwendt (Abersee). Alternativ bietet sich ein schöner Wanderweg entlang des Seeufers von St. Gilgen bis Abersee an.
- 3. Tag:** Schwarzensee und Strobl: ca. 17km, 4–5 Stunden. Von Abersee fahren Sie wieder mit der Fähre bis St. Wolfgang. Von St. Wolfgang starten Sie Ihre Wanderung zum Schwarzensee. Tipp: Beim Gasthof „Zur Lore“ können Sie frisch gefangene Forellen genießen! Wandern Sie weiter bis nach Strobl, rund um den Bürglstein, bis Sie die Promenade in Strobl erreichen.
- 4. Tag:** Strobl – Bad Ischl: ca. 13km, 3 Stunden. Von Strobl wandern Sie heute entlang der idyllischen Ischler Ache nach Pfandl und weiter durch den Wald in die Kaiserstadt Bad Ischl. Besuchen Sie die Kaiservilla, das Café Zauner oder das ehemalige Hotel Austria, in dem sich heute das Museum der Stadt Ischl befindet. Nächtigung in Bad Ischl.
- 5. Tag:** Individuelle Heimreise. Wenn Sie am Abreisetag noch etwas unternehmen möchten, bietet sich die Panorama-Seilbahn auf den Hausberg Katrin mit 7-Seenblick-Wanderung, das Eurothermenresort Bad Ischl oder eine kurze Wanderung auf den Siriuskogel an.



DER DONAUSTEIG VON PASSAU NACH LINZ

Im Blickwinkel der Donau durch einzigartige Natur- & Kulturlandschaften



Donausteig, Obermühl
© WGD Donau Oberösterreich Tourismus GmbH/Hochhauser



Donausteig, Schlägener Schlinge
© WGD Donau Oberösterreich Tourismus GmbH/Hochhauser



Linz, Pöstlingberg
© Oberösterreich Tourismus GmbH/Marco Mestrovic

Die Donauregion ist eine einzigartige Naturlandschaft: Entdecken Sie Highlights wie das markante Engtal, das Naturwunder Schlägener Schlinge und die zahlreichen Naturschutzgebiete. Die Touren weisen Höhenunterschiede bis max. 1.000m auf, die tägliche Gehdistanz von 10 bis max. 25km ist ohne Schwierigkeit zu bewältigen.

Inkludierte Leistungen

- » 2 x Übernachtung in 4*-Hotels inkl. Frühstücksbuffet
- » 4 x Übernachtung in 3*-Donausteig-Gasthöfen/Hotels inkl. Frühstücksbuffet
- » 1 x Willkommensvideo, Donausteig Wanderbuch & Kartenmaterial pro Zimmer
- » 1 x Schifffahrt von Passau bis Kasten
- » 1 x Querfähre von Schlägen bis Au
- » 1 x Taxi von Engelhartzell bis Schlägen
- » 1 x Busfahrt von Aschau nach Ottensheim
- » 1 x Zugticket von Linz nach Passau
- » täglicher Gepäcktransport (max. 2 Stk./Person und max. 25 kg/Koffer)

Preise in EURO pro Person/Package			Code: OBLZDS1	
	Verpfl.	Beleg.	1.5.–30.9.	
DSB	DZ	FR	2–2	888
ESB	EZ	FR	1–1	1176

Zuschläge: Halbpension (mind. 2-Gang-Menü): EUR 245,- pPP; Alleinreisender-Zuschlag: EUR 75,- pP **Ortstaxe** vor Ort

Ihre Wandertour

- 1. Tag:** Individuelle Anreise nach Passau oder Kellberg.
- 2. Tag:** Im Durchbruchstal der Oberen Donau: ca. 15km, 5 Stunden. Sie starten mit einer Schifffahrt von Passau bis Kasten. Auf der walddreichen ersten Etappe geht es am Südufer entlang über Stadl nach Engelhartzell.
- 3. Tag:** Naturwunder Schlägener Schlinge: ca. 9km, 3 Stunden. Ein Taxi bringt Sie heute nach Schlägen. Tipp: Die 11km lange Donausteigrunde Ciconia führt Sie zu den schönsten Aussichtsplätzen der Donauschleife. Mit der Querfähre erreichen Sie Au, von dort führt ein wildromantischer Steig über Grafenau nach Obermühl.
- 4. Tag:** Im Mühlviertler Hochland: ca. 9km, 3–4 Stunden. Zu Beginn geht es hinauf ins Hochland des Mühlviertels. Erkunden Sie dieses Hochplateau mit seinen saftigen Wiesen und traditionellen Bauernhöfen. Abstieg nach Untermühl.
- 5. Tag:** Durch das wildromantische Pesenbachtal nach Aschach: ca. 18km, 6–7 Stunden. Von Untermühl startet der wildromantische Steig durch die urwaldartigen Donauleiten hinauf zum Schloss Neuhaus und weiter über die alte Königsstraße ins beschauliche Pesenbachtal, einem weiteren Highlight des Donausteigs, bis Aschach.
- 6. Tag:** Über den Pöstlingsberg nach Linz: ca. 16km, 6 Stunden. Mit dem Bus geht es nach Ottensheim. Sie wandern über den Treppelweg zum Dürrberg und weiter zum Gipfelwald der Koglerau. Nach einem längeren Auf- und Abstieg erreichen Sie den Pöstlingsberg mit Blick auf das Linzer Becken. Abstieg nach Linz.
- 7. Tag:** Abreise mit der Bahn nach Passau. Das Gepäck ist selber mitzunehmen.



GLETSCHER, MURMELTIERE & WASSERWELTEN

Familienwandern in Schladming Ramsau



© STG/Herbert Raffalt



Dachstein Hängebrücke © Schladming-Dachstein.at/Harald Steiner



Quattalpin Talstation © Hauser Kaibling/René Eduard Perhab

Bekannt durch alpine und nordische Weltmeisterschaften bietet die Region Schladming Dachstein eine einzigartige Mischung aus atemberaubender Landschaft, modernster Infrastruktur und naturverbundener Tradition. Entdecken Sie in 5 Tagen einige der Highlights dieses wundervollen Stückchen Österreichs. Die Touren weisen keine technischen Schwierigkeiten auf und sind auch für Anfänger geeignet.

Inkludierte Leistungen

- » 4 x Übernachtung inkl. Frühstück in 3*- oder 4*-Hotels
- » 1 x Willkommensvideo mit Infos & Wanderkarte pro Zimmer
- » 1 x Eintritt zu Eispalast, Hängebrücke & Treppe ins Nichts am Dachstein Gletscher
- » 1 x Gepäcktransport (max. 2 Stk./Person und max. 25kg/Koffer)
- » pro Hotel eine Schladming Sommer Card mit u. a.
- » Berg- und Talfahrt mit der Tauern & Dachstein Seilbahn
- » Benützung der öffentlichen Verkehrsmitteln (Bus/Wanderbus)

Preise in EURO pro Person/Package			Code: STSCGM1			
	Verpfl.	Beleg.	3.6.–30.6.	1.7.–31.8.	1.9.–7.10.	
DSB	DZ	FR	2–4*	524	548	524
ESB	EZ	FR	1–1	724	748	724

Erm/Preis im Zb.: 0–5 Jahre 100%, 6–11 Jahre 40%, 12–14 Jahre 20%; * Zb. auf Anfrage
Zuschläge: Halbpension (mind. 2-Gang-Menü): EUR 109,- **Ortstaxe** vor Ort

Ihre Wandertour

- 1. Tag:** Individuelle Anreise nach Schladming. Als Einstieg wandern Sie durch die Talbachklamm, auf dem Themenweg „Wildes Wasser“: ca. 5km, 2 Stunden.
- 2. Tag:** Wanderung auf dem Schafsinn Rundweg am Hauser Kaibling: ca. 6km, 2–3 Std. Der Wanderbus bringt Sie zur Talstation der Tauern Seilbahn, die Sie auf den Hauser Kaibling bringt. Ab hier führt der Weg entlang von sorgfältig re-naturierten Pisten, die im Sommer als Schafweiden dienen (mit etwas Glück entdecken Sie die 800 Schafe starke Herde samt Schäfer und Hund) und Teil des EU-Leader-Projekt Ennstal-Lamm sind. Alternativ bietet sich eine Wanderung durch das Tal der stürzenden Wasser (3-Seen-Tour, ca. 8km, 4–5 Stunden) an. Rückfahrt mit dem Wanderbus.
- 3. Tag:** Glösalp – Bachlalm – Glösalp: ca. 10km, 4–5 Stunden. Sie fahren mit dem Bus zur Glösalp. Von hier wandern Sie in Richtung der mächtigen Dachstein Südwand und weiter zur einzigartigen Bachlalm. Die Alm ist berühmt für ihre Murmeltierkolonie. Schließlich wandern Sie das Tal hinunter in Richtung Gasthof Dachsteinruhe, bevor es über den Duregg Rundweg zurück zur Glösalp geht.
- 4. Tag:** Erlebnistag Dachstein Gletscher. Nachdem Sie mit dem Bus zur Talstation der Dachstein Seilbahn gelangt sind, hebt Sie diese mit majestätischer Geruhsamkeit bis auf 2.700m über den Meeresspiegel. Entdecken Sie den Eispalast 6m unter dem ewigen Eis. Wagen Sie sich über die 100m lange Hängebrücke, bevor Sie die Treppe ins Nichts betreten – 400m über dem Grund.
- 5. Tag:** Individuelle Abreise.

HÜTTENABENTEUER AM DACHSTEIN RUNDWANDERWEG

Wanderspäß für die gesamte Familie



Kulinarik, Dachstein West © Dachstein Tourismus AG/Chris Eder Media



Wandern auf der Zwieselalm © Dachstein Tourismus AG/Chris Eder Media



Wanderung Zwieselalm © RudiKainPhotografie

Freuen Sie sich auf eindrucksvolle Alm- und Bergwanderungen durch eine grandiose Hochalmlandschaft ergänzt mit kulinarischen Genüssen und Schmankerln der Region, die den besonderen Reiz dieser Wandertour ausmachen. Während der Tour befinden Sie sich in alpinem und hochalpinem Gelände. Entsprechende Ausrüstung sowie Ausdauer sind daher Voraussetzung. Ihr Gepäck tragen Sie selber.

Inkludierte Leistungen

- » 2 x Übernachtung inkl. Alpin-Frühstück in 3*-Gasthöfen/Hotels
- » 3 x Übernachtung inkl. Alpin-Frühstück auf Hütten (Stockbetten oder Matratzenlager – Hüttenschlafsack erforderlich)
- » 1 x Willkommensvideo & Infomaterial pro Zimmer
- » 1 x Dachstein Wanderführer inkl. Karte & Routenbeschreibung pro Zimmer
- » 1 x Transfer Filzmoos-Gosau

Preise in EURO pro Person/Package			Code: OBGODH1
	Verpfl.	Beleg.	15.6.–28.9.
DS B	DZ	FR 2–4*	505
ES B	EZ ¹⁾	FR 1–1	620

Erm/Preis im Zb.: 7–14 Jahre 30%; * Zb. auf Anfrage **Zuschläge:** Halbpension (mind. 2-Gang-Menü, Wanderer-Gericht in den Hütten): EUR 175,- pPP; Alleinreisender-Zuschlag: EUR 80,- **Ortstaxe** vor Ort ¹⁾ Einzelzimmer in der 1. & 5. Nacht

Ihre Wandertour

- 1. Tag:** Individuelle Anreise nach Gosau am Dachstein.
- 2. Tag:** Atemberaubende Kulisse auf der Zwieselalm: ca. 9km, 4,5 Std, Höhenmeter im Auf-/Abstieg: 890/123. Als Einstieg wandern Sie auf dem Herrenweg recht gemütlich bergan, vorbei an mehreren Almhütten, darunter die urige Zwieselalmhütte. Zur Übernachtung geht es auf die 1.522m hoch gelegene gastliche Gablonzerhütte.
- 3. Tag:** Über Almböden und Felsenpfade unterhalb des imposanten Gosaukammes: ca. 4km, 2 Std., Höhenmeter im Auf-/Abstieg: 114/217. Heute folgen Sie dem Austria Weg, zuerst über steilere Blumenwiesen zum Oberen Törlecksattel, danach geht es leicht bergab bis zur Stuhlalm. Immer wieder begeistern schöne Ausblicke. Nach einer weiteren halben Stunde erreichen Sie die im Wald versteckte Theodor-Körner-Hütte.
- 4. Tag:** Auf dem aussichtsreichen Austria Weg, Teil des Europäischen Fernwanderwegs E4: ca. 6,5km, 2–3 Std., Höhenmeter im Auf-/Abstieg: 339/97. Die Tour führt Sie wieder zurück zur Stuhlalm – durch das steilere Stuhllloch und danach weiter durch Latschengassen und Felsblöcke zur tiefer gelegenen Sulzkaralm. Vorbei an der markanten Bischofsmütze, gelangen Sie zum Etappenziel – der Hofpürglhütte.
- 5. Tag:** Im Reich der Filmoozer Almen: ca. 12km, 5–6 Std, Höhenmeter im Auf-/Abstieg: 278/1.614. Von der Hofpürglhütte starten Sie den Abstieg ins Tal nach Filzmoos über den Wastl-Lackner-Steig hinunter zu den Hofalmen. Vorbei am Almsee, über die Mandlinghofalm und den Löckenwaldgraben geht es weiter ins Zentrum von Filzmoos. Taxifahrt zurück zum Ausgangsort Gosau.
- 6. Tag:** Individuelle Abreise.

SALZBURGER ALMEN IM GASTEINERTAL

Von Alm zu Alm dem Enzian auf der Spur



© SalzburgerLand Tourismus/Jennifer Schorn



Präau Hochalm in Dorfgastein © Gasteinertal Tourismus GmbH/creatina



© Österreich Werbung/Christof Wagner

Aufgefädelt wie Perlen erstrecken sich die Almen im Gasteinertal. Genießen Sie regionale Schmankerl bei Ihrem Besuch auf den urigen Almhütten und lernen Sie den Alltag der Sennerinnen und Senner aus erster Hand kennen. Sie befinden sich während der gesamten Tour in hochalpinem Gelände. Entsprechende Bergausrüstung sowie Ausdauer sind daher Voraussetzung. Ihr Gepäck tragen Sie selber. Begleitung durch einen Wanderführer auf Anfrage.

Inkludierte Leistungen

- » 3 x Übernachtung inkl. Buffetfrühstück im 3*-Hotel/Gasthof
- » 3 x Übernachtung inkl. Alpin-Frühstück auf Hütten (Stockbetten oder Matratzenlager, Gemeinschaftsdusche & WC)
- » 1 x Wanderkarte & Routing Bücherl pro Zimmer
- » 1 x Parkplatz für 5 Tage am Ausgangsort

Preise in EURO pro Person/Package			Code: SABGSH1
	Verpfl.	Beleg.	1.7.–17.9.
DS B	DZ	FR 2–2	516
ES B	EZ ¹⁾	FR 1–1	618

Zuschläge: Halbpension (2-Gang-Menü im Gasthof/Hotel bzw. Wanderer-Gericht in den Hütten): EUR 175,- pPP **Ortstaxe** vor Ort ¹⁾ Einzelzimmer in der 1., 2. & 6. Nacht

Ihre Wandertour

- 1. Tag:** Individuelle Anreise nach Dorfgastein.
- 2. Tag:** Rundwanderung zur Steiner Hochalm: ca. 12km, 5,5 Stunden, Höhenmeter im Auf-/Abstieg: 730/730. Sie wandern in stetigem Anstieg zur Steiner Hochalm mit einem wundervollen Panorama. Nach der Rast Abstieg nach Dorfgastein.
- 3. Tag:** Wanderung zur Heinreichalm bzw. weiter zur Präau Hochalm: ca. 14,5km, 8 Stunden, Höhenmeter im Auf-/Abstieg: 1.470/630. Die heutige Etappe fordert gute Kondition, belohnt dafür mit einer einzigartigen Landschaft. Sie wandern über die Amoser Hochalm und den Almenweg zur Heinreichalm. Eine Alternativroute (ca. 10km, 4 Stunden) führt an der Kokaseralm vorbei direkt zur Heidenreichalm.
- 4. Tag:** Höhenwanderung von der Heinreichalm zur Biberalm – dem wohl schönsten Blick ins Gasteinertal: ca. 10km, 5 Stunden, Höhenmeter im Auf-/Abstieg: 802/756. Einkehrmöglichkeit in die Präau Hochalm auf 1.809m.
- 5. Tag:** Begleitet von Gämsen und Adlern führt der Almenweg durch duftende Wälder und abgeschiedene Taleinschnitte weiter zum Hofgasteinerhaus auf der Schlossalm. Am Weg passieren Sie 3 bewirtschaftete Almen, welche zur Rast einladen. Ca. 8,5km, 5 Stunden, Höhenmeter im Auf-/Abstieg: 787/558.
- 6. Tag:** Wanderung vom Hofgasteinerhaus zur Hirschenhütte: ca. 10 km, 4 Stunden, Höhenmeter im Auf-/Abstieg: 371/1.135. Bustransfer (lt. Fahrplan) nach Bad Hofgastein und öffentlicher Bus retour nach Dorfgastein (Kosten ca. EUR 11,-).
- 7. Tag:** Individuelle Abreise.



SALZKAMMERGUT PEACE RIDE

Das Salzkammergut auf besondere Art erfahren



© TVB Attersee Attergau/Moritz Ablinger



Alm Brücke © TVB Traunsee-Almtal/brainpark.traunsee



E-Biken am Grundsee © STMG

2024 standen 23 Gemeinden des Salzkammergutes mit dem Zentrum Bad Ischl ganz im Zeichen der Kulturhauptstadt Europas. Mit dieser Radreise können Sie auf den Spuren dieses Projektes radeln. Entdecken Sie den Großteil der Kulturhauptstadt-Gemeinden und die abwechslungsreiche Landschaft, zwischen Alpen und Alpenvorland. Immer begleitet vom Schatz Wasser. Für die hügelige Tour mit ein paar Anstiegen ist eine sportliche Grundkonditionen empfehlenswert.

Inkludierte Leistungen

- » 6 x Übernachtung inkl. Frühstücksbuffet in 3*- oder 4*-Hotels/Gasthöfen
- » 1 x Willkommensvideo, Radkarte Salzkammergut & Infomaterial pro Zimmer
- » 1 x Zugticket von Bad Goisern nach Mitterndorf inkl. Rad
- » 1 x Schifffahrt von Hallstatt Markt nach Hallstatt Bahnhof inkl. Rad
- » 3 x Gepäcktransport (max. 2 Stk./Person und max. 25kg/Koffer)
- » Radverleih auf Anfrage & gegen Aufpreis

Preise in EURO pro Person/Package		Code: OBBGPR1				
	Verpfl.	Beleg.	19.5.–30.6.	1.7.–31.8.	1.9.–3.10.	
DS B	DZ	FR	2–2	810	888	810
ES B	EZ	FR	1–1	1008	1080	1008

Zuschläge: Halbpension (mind. 2-Gang-Menü): EUR 245,- pPP **Ortstaxe** vor Ort

Ihre Radtour

- 1. Tag:** Individuelle Anreise nach Bad Goisern.
- 2. Tag:** Bad Mitterndorf – Bad Goisern: ca. 59km. Zugfahrt nach Bad Mitterndorf. Die Tour führt Sie von Bad Mitterndorf zum Grundlsee und weiter zum Altaussee See bevor Sie der Traun folgend, das romantische Koppeltal und schließlich den Hallstätter See mit dem Welkulturerbeort Hallstatt erreichen. Überfahrt mit der Fähre und über den Ostuferradweg geht es wieder nach Bad Goisern.
- 3. Tag:** Bad Goisern – Weißenbach am Attersee: ca. 30km. Der Traun flussabwärts folgend, durch Wälder und vorbei an der einzigartigen Villa Blumenthal und am Kaiserjagdstandbild erreichen Sie die Kaiserstadt Bad Ischl. Nach einem kurzen Aufenthalt geht es weiter an den größten See des Salzkammergutes, den Attersee.
- 4. Tag:** Weißenbach am Attersee – Gmunden: ca. 37km. Dem Attersee-Ufer und dem Kienbach entlang bis zur Kienklause erreichen Sie den künstlich angelegten Taferlklausensee. Die Lage des Sees inmitten steil aufragender Felswände lädt zur Rast ein. Talwärts bis nach Pinsdorf und weiter in die Keramikstadt Gmunden.
- 5. Tag:** Gmunden – Gmunden: ca. 87km. Heute radeln Sie durch die sanften Hügel und kleine Siedlungen des Alpenvorlandes mit den Orten Vorchdorf und Grünau im Almtal. Die Strecke lässt sich je nach Wunsch um bis zu 27km abkürzen.
- 6. Tag:** Gmunden – Bad Ischl: ca. 38km. Die letzte Etappe ist geprägt vom Wasser. Entlang des Traunsees tauchen Sie wieder tiefer in das Salzkammergut ein bis Sie den Salinenort Ebensee erreichen. Der Traun folgend erreichen Sie Bad Ischl.
- 7. Tag:** Individuelle Abreise.



SEENRUNDE – SALZKAMMERGUT & SALZBURG

Sportliches Erlebnis, Kultur & Geschichte



Ausblick auf den Mondsee © Salzkammergut/Katrin Kerschbaumer



Wolfgangsee © Oberösterreich Tourismus/Wolfgangsee/Moritz Ablinger



Müllnersteg mit Blick auf Salzburg © Tourismus Salzburg/G. Breittegger

Historisch, landschaftlich imposant, malerisch angehaucht und mit einer eindrucksvollen Landschaft: Diese Kurztour führt Sie zu den schönsten Seen im Salzkammergut und im SalzburgerLand sowie in die Mozartstadt Salzburg. Die Kombination aus sportlichem Erlebnis mit Kultur und Geschichte in machen diesen Radweg zu einem unvergesslichen Erlebnis. Die Tour weist keine technischen Schwierigkeiten auf – es gibt nur wenige Steigungen.

Inkludierte Leistungen

- » 3 x Übernachtung inkl. Frühstücksbuffet in 3*-Hotels/Gasthöfen
- » 1 x Übernachtung inkl. Frühstücksbuffet im 4*-Hotel in Bad Ischl
- » 1 x Willkommensvideo, SalzburgerLand Radkarte & Infomaterial pro Zimmer
- » 1 x Schifffahrt am Wolfgangsee (St. Wolfgang–St. Gilgen) inkl. Rad
- » täglicher Gepäcktransport (max. 2 Stk./Person und max. 25kg/Koffer)
- » Radverleih auf Anfrage & gegen Aufpreis

Preise in EURO pro Person/Package		Code: OBBIRS1				
	Verpfl.	Beleg.	29.4.–30.6.	1.7.–31.8.	1.9.–6.10.	
DS B	DZ	FR	2–2	568	608	568
ES B	EZ	FR	1–1	712	752	712

Zuschläge: Halbpension (mind. 2-Gang-Menü): EUR 179,- pPP **Ortstaxe** vor Ort

Ihre Radtour

- 1. Tag:** Individuelle Anreise nach Bad Ischl. In Bad Ischl haben Sie viele verschiedene Möglichkeiten: mit der Panorama-Seilbahn auf den Hausberg Katrin fahren, im Eurothermenresort Bad Ischl entspannen, die Kaiservilla besuchen oder einen Kaffee auf der Terrasse der ehemaligen k. & k. Hofzuckerbäckerei genießen.
- 2. Tag:** Bad Ischl – Thalgau: ca. 47km. Die Radtour startet in Bad Ischl und führt über Pfandl und Radau nach St. Wolfgang am Wolfgangsee. Mit dem Boot fahren Sie von St. Wolfgang in das Mozartdorf St. Gilgen. Über einen kurzen steilen Anstieg über den Scharfling, vorbei am Krottensee, gelangen Sie an den Mondsee. Am Seeufer entlang fahren Sie nach St. Lorenz und weiter nach Thalgau.
- 3. Tag:** Thalgau – Wallersee/Seekirchen: ca. 48km. Von Thalgau über den Mondsee radeln Sie über einen schönen Radweg an den Irrsee. Der Weg führt Sie am linken Seeufer bis ans Ende des Sees nach Oberhofen, weiter nach Neumarkt und rund um den Wallersee bis Seekirchen. Nächtigung am Wallersee.
- 4. Tag:** Wallersee – Eugendorf – Salzburg: ca. 20km. Vom Wallersee geht es heute nach Eugendorf und entlang der ehemaligen Bahntrasse der Ischler Bahn bis nach Berghheim und schließlich in die Stadt Salzburg. Entdecken Sie die Mozartstadt mit ihren vielen Highlights, darunter die Festung Hohensalzburg, die Altstadt oder den Mirabell Garten.
- 5. Tag:** Individuelle Abreise oder Verlängerungsnächte.

AUF DER ROMANTIKSTRASSE VON SALZBURG NACH WIEN

Entdecken Sie Österreichs bekannteste UNESCO Welterbestätten



Salzburg © Tourismus Salzburg/G. Breitegger



Hallstatt © Österreich Werbung/Cross Media Redaktion



Wachau, Dürnstein © Österreich Werbung/ Martin Steinthaler

Die Romantikstraße zwischen Salzburg und Wien verbindet einige der schönsten Landschaften Österreichs: Schlösser, Burgen, Museen, Klöster, Berge und Seen reihen sich wie eine Perlschnur aneinander. Mit Salzburg, Hallstatt und der Wachau besuchen Sie gleich drei UNESCO Welterbe Regionen. Die Tour weist keine technischen Schwierigkeiten auf – es gibt nur wenige Steigungen. Ein Teil der Strecke kann auch mit öffentlichen Verkehrsmitteln zurückgelegt werden.

Inkludierte Leistungen

- » 8 x Übernachtung inkl. Frühstücksbuffet in 3*- oder 4*-Hotels/Gasthöfen
- » 1 x Willkommensvideo, Radkarte & Infomaterial pro Zimmer
- » 1 x Zug- und Busticket von Bad Ischl nach Grein
- » 1 x Zugfahrt von Tulln nach Wien inkl. Rad
- » 5 x Gepäcktransport (max. 2 Stk./Person und max. 25 kg/Koffer)
- » Radverleih mit täglichem Rad- und Pannenservice auf Anfrage & gegen Aufpreis

Preise in EURO pro Person/Package		Code: SASBRR1				
	Verpfl.	Beleg.	24.4.–30.6.	1.7.–31.8.	1.9.–15.10.	
DSB	DZ	FR	2–2	1144	1160	1144
ESB	EZ	FR	1–1	1528	1552	1528

Zuschläge: 7 x Halbpension (mind. 2-Gang-Menü; in Wien nur Frühstück möglich); EUR 289,- pPP **Ortstaxe** vor Ort

Ihre Radtour

- 1. Tag:** Individuelle Anreise nach Salzburg.
- 2. Tag:** Salzburg – Mondsee: ca. 35km. Sie starten in Salzburg und radeln entlang der Salzach über den Salzkammergut-Radweg in Richtung Eugendorf und weiter nach Thalgau, bis Sie den Mondsee erreichen.
- 3. Tag:** Mondsee – Bad Ischl: ca. 39km. Entlang des Sees fahren Sie bis Scharfling. Nach kurzem Anstieg über den Scharflingpass gelangen Sie an den Wolfgangsee. Am Seeufer radweg geht es bis Strobl und weiter nach Bad Ischl.
- 4. Tag:** Bad Ischl – Hallstatt: ca. 47km. Heute radeln Sie entlang der Traun nach Bad Goisern und am Ostuferradweg bis zur Schiffstation Hallstatt. Hier nehmen Sie die Fähre oder fahren mit dem Rad bis Halstatt Markt. Rückfahrt nach Bad Ischl.
- 5. Tag:** Bad Ischl – Grein. Zugfahrt inkl. Gepäck nach Grein.
- 6. Tag:** Grein – Emmersdorf: ca. 62km. Über den romantischen Strudengau radeln Sie vorbei an Ybbs in die traumhafte Donauregion nach Melk. Am gegenüberliegenden Donauufer befindet sich Ihr Zielort Emmersdorf.
- 7. Tag:** Emmersdorf – Krems: ca. 35km. Sanfte Weinberge kennzeichnen Ihren Radweg nach Krems. Sie können wählen, entlang welchem Donauufer Sie heute fahren. Empfehlenswert ist das linke Donauufer mit den traumhaften Ortschaften Spitz, Weißenkirchen und Dürnstein.
- 8. Tag:** Krems – Wien: ca. 46km. Die heutige Radtour führt Sie in die Römerstadt Tulln. Per S-Bahn geht es nach Wien. Von dort Fahrt zum Hotel in Eigenregie.
- 9. Tag:** Individuelle Abreise.

MOUNTAINBIKEN IM SALZKAMMERGUT

Im Salzkammergut kommen Mountainbiker hoch hinaus



© Salzkammergut Tourismus/Katrin Kerschbaumer



Hallstättersee, Salzkammergut
© OberösterreichTourismus/MoritzAblinger



© Salzkammergut Tourismus/Katrin Kerschbaumer

Das Salzkammergut gehört zu den schönsten Mountainbike-Regionen in Österreich. Die einzigartige und abwechslungsreiche Naturlandschaft mit ihren atemberaubenden Ausblicken, ausgedehnten Wäldern, klaren Gebirgsbächen und saftigen Almwiesen gibt Ihnen den nötigen Energie-Kick, die sportliche Herausforderung bewältigen zu wollen. Die knackigen Anstiege werden mit wunderschönen Ausblicken versüßt. Die MTB-Touren sind anspruchsvoll und körperliche Fitness und Ausdauer sind daher Voraussetzung.

Inkludierte Leistungen

- » 4 x Übernachtung inkl. Frühstücksbuffet in 3*-Gasthöfen/Hotels
- » 1 x Übernachtung inkl. Frühstücksbuffet in einem 4*-Hotel in Bad Ischl
- » 1 x Willkommensvideo, Mountainbikekarte Salzkammergut & Infomaterial pro Zimmer
- » 1 x Einkehr in einer Almhütte
- » 4 x Gepäcktransport (max. 2 Stk./Person und max. 25kg/Koffer)
- » Radverleih auf Anfrage & gegen Aufpreis

Preise in EURO pro Person/Package		Code: OBBGMB1				
	Verpfl.	Beleg.	29.5.–30.6.	1.7.–31.8.	1.9.–8.10.	
DSB	DZ	FR	2–2	650	675	650
ESB	EZ	FR	1–1	845	870	845

Zuschläge: Halbpension (mind. 2-Gang-Menü): EUR 190,- pPP **Ortstaxe** vor Ort

Ihre Mountainbiketour

- 1. Tag:** Individuelle Anreise nach Bad Goisern.
- 2. Tag:** Bad Goisern – Bad Ischl – Strobl „Kaiser-Tour“: ca. 43km, Höhenmeter im Auf-/Abstieg: 1.304/1.231. Die heutige Tour führt von Bad Goisern über Wurmstein bis zum Hotel Predigtstuhl, von dort über die Ewige Wand, Leckenmoos, Gschwendtalm und Hoisradalm nach Bad Ischl. Über den Salzkammergut Radweg erreichen Sie schließlich Strobl am Wolfgangsee.
- 3. Tag:** Strobl – Bad Ischl „Salzkammergut 5 Seen Tour“: ca. 64km, Höhenmeter im Auf-/Abstieg: 1.600/1.688. Heute radeln Sie von Strobl über Rußbach bis zum Schwarzensee, und über die Moosalm zum Attersee. Von dort geht die gleiche Strecke wieder zurück zur Moosalmkreuzung und hinab zum Mondsee. Danach führt die gleiche Straße zurück und über den Scharfling erreichen Sie wieder den Wolfgangsee. Entlang des Seeufers radeln Sie, über Abersee und Strobl, weiter bis Bad Ischl.
- 4. Tag:** Bad Ischl – Hallstatt: ca. 43km, Höhenmeter im Auf-/Abstieg: 1.239/1.193. Von Bad Ischl fahren Sie zur Hüttenekalm mit dem Höhleneingang Schwarzenbachloch und über den Güterweg zur Halleralm. Über den Salzburg und Altaussee erreichen Sie Bad Goisern. Von hier geht es entlang des Ostuferradweges über Obertraun nach Hallstatt.
- 5. Tag:** Hallstatt – Gosau – Bad Goisern „Plassen-Runde“: ca. 49km, Höhenmeter im Auf-/Abstieg: 1.793/1.820. Von Hallstatt geht es über Waldbachstrub und Durchgangalm zur Rossalm mit Einkehr. Erfrischt radeln Sie über den Löckenmoosberg in Richtung Gosau Vordertal. Von dort führt der Weg Sie wieder nach Bad Goisern.
- 6. Tag:** Individuelle Abreise.

WIEN

*Der Maßstab einer Stadt ist nicht ihre Größe,
sondern die Größe ihrer Visionen und Träume.*

Herb Caen (1916–1997)



Wien ist mehr als nur eine historische Schönheit: Sie ist ein lebendiges Beispiel für Lebensqualität in der modernen Welt. Grund dafür ist die einzigartige Mischung aus umweltfreundlichem Verkehr, kristallklarem Trinkwasser, zahlreichen Grünflächen sowie ein Kunst- und Kulinarik-Angebot, das weltweit seinesgleichen

sucht. Der schönste Teil Wiens ist wohl das historische Zentrum – UNESCO-Weltkulturerbe und ein atemberaubendes Ensemble aus Palästen, Kirchen, Museen und kopfsteingepflasterten Straßen, die Geschichten aus vergangenen Jahrhunderten zu flüstern scheinen. Einzigartig sind vor allem die weltgrößten Sammlungen

von Gustav Klimt, Egon Schiele und Bruegel: Ihre Werke sind ein Must-see bei einem Wien-Trip. 2025 dreht sich die ganze Welt im Dreivierteltakt, wenn Walzerkönig Johann Strauss II. seinen 200. Geburtstag feiert – und zwar gemeinsam mit seiner Königin Wien, der Welthauptstadt der Musik.



SIGHTSEEING TIPPS

Schloß Schönbrunn

Die ehemalige Sommerresidenz der Habsburger und eine der schönsten Barockanlagen Europas punktet mit kaiserlichen Prunkräumen und einer prachtvollen Gartenanlage. Hier logierten einst Maria Theresia, Kaiser Franz Joseph, Kaiserin Elisabeth und Co. Heute gehört das Schloss zum UNESCO-Weltkulturerbe.

Hofburg & Heldenplatz

Die Wiener Hofburg ist einer der größten Palastkomplexe der Welt. Bis 1918 war sie Residenz und Regierungszentrum der Habsburger-Kaiser. Heute finden sich hier zahlreiche Museen, darunter das Sisi Museum und das Weltmuseum Wien sowie die Spanische Hofreitschule.

Stephansdom

Der Stephansdom ist mit seinen knapp 137m das Wahrzeichen Wiens. Neben zahlreichen wertvollen Altären und Seitenkapellen kann

in seinem Inneren auch der beeindruckende Domschatz besichtigt werden. Wer sich an die 343 Stufen im Turm wagt, wird mit einem einzigartigen Panoramablick belohnt.

Kapuzinergruft (Kaisergruft)

Die Kaisergruft befindet sich unter der Kapuzinerkirche und ist für Angehörige des ehemaligen österreichischen Herrscherhauses Habsburg bestimmt. 149 Habsburger, davon 12 Kaiser sowie 19 Kaiserinnen und Königinnen, haben dort ihre letzte Ruhestätte gefunden, darunter Maria Theresia, Kaiser Franz Joseph I., Kaiserin Elisabeth und Kronprinz Rudolf.

Prater & Wiener Riesenrad

Rummelplatz für viele, Ort nostalgischer Träume für manche, grüne Oase für fast alle – und Standort des Riesenrads, eines der berühmtesten Wiener mit atemberaubendem Blick über die Donaumetropole.

Wien Museum

Mit seiner einzigartigen Sammlung hochkarätiger Kunstwerke und vieler Original-Exponate bietet das hochmoderne Museum in seinem Haupthaus am Karlsplatz Einblicke in die Stadtgeschichte von der Frühzeit bis ins Heute.

Wiener Märkte

Ein typisches Wiener Einkaufserlebnis sind die wunderbaren Märkte, allen voran der Naschmarkt, aber auch der Karmelitermarkt, der Brunnenmarkt und der Rochusmarkt. Hier zeigt sich Wien von seiner multikulturellen Seite: Wiener Schmähs mischt sich mit osteuropäischem Charme, orientalisches Flair mit südländischem Temperament.



Genuss-Festival © AMA GENUSS REGION/www.schwarz-koenig.at

EVENT TIPPS 2025

5.4.–22.4. Ostermarkt vor dem Schloß Schönbrunn

6.4. 42. Vienna City Marathon 2025

9.5.–11.5. Genuss-Festival im Wiener Stadtpark

16.5.–22.6. Wiener Festwochen – Festival für Theater, Performance und Musik

13.6. Sommernachtskonzert der Wiener Philharmoniker im Schönbrunner Schlosspark

14.6. Regenbogenparade

20.6.–22.6. Donauintselfest – Europas größtes Open Air Musikfestival bei freiem Eintritt

28.6.–31.8. 35. Film Festival auf dem Wiener Rathausplatz

10.7.–10.8. ImPulsTanz – Vienna International Dance Festival

26.9.–5.10. Vienna Design Week

25.9.–12.10. Wiener Kaiser Wiesn 2025

Alle Events & aktuelle Termine auf: <https://events.wien.info/de/>



© WienTourismus/Paul Bauer

VIENNA CITY CARD

Das Plus für Ihren Wien-Besuch.

Seit über 28 Jahren ist die Vienna City Card perfekter Begleiter bei Ihrem Wien-Besuch. Mit jeder City Card sparen Sie bei rund 200 Vorteilspartnern mit Rabatten und Vergünstigungen bis zu 50% pro Tag!

Ihre Vorteile:

- » freie Fahrt mit den öffentlichen Verkehrsmitteln innerhalb Wiens
- » vergünstigter Eintritt bei zahlreichen Museen und kulturellen Einrichtungen
- » Ermäßigungen bei geführten Spaziergängen und Rundfahrten
- » Vorteilsangebote beim Einkaufen sowie in Bars und Restaurants
- » Vergünstigungen bei Freizeiteinrichtungen und kulturellen Veranstaltungen

Karte pro Person:	24 Stunden	48 Stunden	72 Stunden
	EUR 17,-	EUR 25,-	EUR 29,-
Code:	WIENXVS 24H	WIENXVS 48H	WIENXVS 72H

Pro Vienna City Card fährt ein Kind bis zum 15. Geburtstag oder ein Hund in den Öffis gratis mit. Stand Jänner 2025. Änderungen vorbehalten.





donau
turm^{wien}

top of Vienna

Der Donauturm ist Wiener Wahrzeichen, ein technisches Meisterwerk und erstrahlt in einer stilvollen Neuinterpretation der 1960er Jahre. Mit dem Expresslift geht es auf die Aussichtsterrassen in 150 Metern Höhe zu einem unvergesslichen 360° Panorama. Einmal oben angekommen, schweift der Blick dann in die Ferne bis an die Grenzen der Stadt und sogar weit darüber hinaus.

Entdecken Sie den neuen Nervenkitzel auf Europas höchster Rutsche am Donauturm! Gleiten Sie aus 165 Metern Höhe über eine 40 Meter lange Strecke bis auf die Aussichtsebene in 150 Metern Höhe. In nur 7–9 Sekunden erreichen Sie eine Geschwindigkeit von bis zu 18 km/h. Die Donauturm-Rutsche garantiert Nervenkitzel und jede Menge Spaß für Jung und Alt! Bereit für ein außergewöhnliches Erlebnis?

Steigen Sie ein und erleben Sie den Donauturm aus einer neuen Perspektive - ein unvergessliches Abenteuer wartet auf Sie!

Donauturmplatz 1
1220 Wien

T +43/1/263 35 72
reservierungen@donauturm.at

donauturm.at

SIGHTSEEING TOUREN



Schloss Schönbrunn, Roter Salon © Schloss Schönbrunn Kultur- und Betriebsges.m.b.H./Severin Wurnig

Stadtrundfahrt mit Schönbrunn – OHNE Wartezeit

Die Tour beginnt mit einer Fahrt entlang der Ringstraße, vorbei an Wiens imposanten Prachtbauten wie der Wiener Staatsoper, der Hofburg, dem Kunsthistorischen und Naturhistorischen Museum und dem Parlament. Anschließend geht es zum Schloß Schönbrunn. Höhepunkt ist eine Führung durch die Prunkräume der einstigen kaiserlichen Sommerresidenz – ohne Wartezeiten! Im Anschluss haben Sie Zeit, durch den kaiserlichen Schlosspark zu flanieren. Dauer 3,5 Stunden.

1.4.–2.11.: Täglich um 9.30h
ab vis-à-vis Operngasse 8, neben dem Brunnen

Preis pro Person: **EUR 69,-**
Kinder 3–12 Jahre: **EUR 27,-**
Code: WIENXVS HSR

HOP ON HOP OFF

Mit der HOP ON HOP OFF Bustour erhalten Sie schnell einen Überblick zu den wichtigsten Sehenswürdigkeiten in Wien. Wählen Sie aus 3 verschiedenen Routen und stellen Sie sich Ihr eigenes Sightseeing Programm zusammen. Komfortable Busse, alle ausgestattet mit kostenlosen Kopfhörern und gratis WLAN, bieten eine perfekte Sicht auf die Stadt. Zudem beinhalten alle Tickets eine selfguided Walking Tour – genießen Sie einen gratis Spaziergang zu den Highlights der Wiener Innenstadt.

Täglich zwischen 9.15h und 17.45h
ab Staatsoper (rote Linie, weitere Linien/Zeiten auf Anfrage)

Preis pro Person:
24 Std. **EUR 39,-** / **Code: WIENXVS H24**
48 Std. **EUR 43,-** / **Code: WIENXVS H48**
72 Std. **EUR 55,-** / **Code: WIENXVS H72**

NACHHALTIG SIGHTSEEING



Naschmarkt © WienTourismus/Christian Stemper

Naschmarkt Genuss-Spaziergang

Schwarze Oliven aus Griechenland, Grüne aus Spanien, allerlei Käse – ja, und viele exotische Gewürze! Vorbei an fliegenden Händlern mit ihren indischen Tüchern tauchen Sie in ein Reich der Sinne ein. Düfte und Gerüche, eine Farbenvielfalt wie im Paradies. Von typischen Wiener Schmankerln bis hin zu internationalen Spezialitäten, diese Genusstour ist wie eine kleine kulinarische Weltreise. Zubereitungstipps gibt's gratis dazu!
Dauer 2 Stunden. Mind. 2 Teilnehmer (Reservierung erforderlich).

Mittwoch–Samstag um 14.00h
Preis pro Person: **EUR 35,-**
inkl. Verkostung und Stoffsackerl mit Porzellanlöffel und Serviette.
Code: WIENXNA SCH

Stadtrundfahrt im Elektro-Oldtimer

Die den Originalen der 1920er Jahren nachempfundenen Elektroautos sind mit einer Höchstgeschwindigkeit von 10 km/h das ideale Fortbewegungsmittel für eine entspannte Innenstadtrundfahrt. Genießen Sie die schönsten Plätze und Sehenswürdigkeiten wie Hofburg, Oper, Burgtheater und Rathaus ohne lästigen Motorenlärm. Als absolutes Highlight hält Ihr privater Chauffeur dabei viele spannende Geschichten für Sie bereit. Der umweltfreundliche und nachgebaute Elektro-Oldtimer ist komfortabel, wetterfest, leise und emissionsfrei.
Dauer 60 Minuten.

Preis pro Oldtimer: **EUR 120,-**
Termine auf Anfrage. Gegen Aufpreis 1 Flasche Sekt während der Fahrt.
Code: WIENXEO 60M

BAHNREISEN



© ÖBB/Harald Eisenberger



© Leopold Museum Wien/Alexander Eugen Köller



© Graz Tourismus/Mias Photoart

Schnell & bequem durch Österreich

Die Österreichischen Bundesbahnen (ÖBB) bringen Sie schnell, sicher und bequem in Österreichs schönste Städte und retour. Steigen Sie ein in einen der komfortablen Züge der ÖBB und genießen Sie den Service und die Bewegungsfreiheit an Bord. Sie ärgern Sie nicht über lästige Staus und erreichen Ihr Urlaubsziel stressfrei und entspannt.

Nutzen Sie diese bequeme Reiseart ab allen österreichischen Bahnhöfen der ÖBB und buchen Sie Ihr Wunschhotel und Ihre gewünschten Zusatzleistungen, wie Stadtrundfahrt, Muscial oder Eintrittskarten gleich dazu. Als Besitzer einer Vorteils card (VC) reisen Sie besonders günstig.

Gerne beraten wir Sie und arbeiten Ihre ganz persönliche Bahnreise aus!

Preisbeispiel Bregenz–Wien

- » Bahnfahrt 2. Klasse von Bregenz nach Wien und retour
- » 1 Nacht im Leonardo Vienna Schönbrunn
- » 1 x reichhaltiges Frühstücksbuffet

Preis pro Person mit VC¹⁾:
ab EUR 115,-

ohne Vorteils card:
ab EUR 139,-

¹⁾ Reisezeitraum
Juli–August

Preisbeispiel Salzburg–Wien

- » Bahnfahrt 2. Klasse von Salzburg nach Wien und retour
- » 1 Nacht im Leonardo Vienna Schönbrunn
- » 1 x reichhaltiges Frühstücksbuffet

Preis pro Person mit VC¹⁾:
ab EUR 99,-

ohne Vorteils card:
ab EUR 117,-

¹⁾ Reisezeitraum
Juli–August

Preisbeispiel Wien–Graz

- » Bahnfahrt 2. Klasse von Wien nach Graz und retour
- » 1 Nacht im Hotel 4*-Hotel Drei Raben
- » 1 x reichhaltiges Frühstücksbuffet

Preis pro Person mit VC¹⁾:
ab EUR 115,-

ohne Vorteils card:
ab EUR 129,-

¹⁾ Reisezeitraum
Juli–August

Preisbeispiel Wien–Dornbirn

- » Bahnfahrt 2. Klasse von Wien nach Dornbirn und retour
- » 1 Nacht im 4*-Vienna House by Wyndham Martinspark
- » 1 x reichhaltiges Frühstücksbuffet

Preis pro Person mit VC¹⁾:
ab EUR 140,-

ohne Vorteils card:
ab EUR 164,-

¹⁾ Reisezeitraum
Juli–August

Wien und Bratislava
mit dem
Twin City Liner erleben

TWIN CITY LINER.com
WIEN BRATISLAVA



WELCOME ON BOARD

+43 1904 88 80 | www.twincityliner.com

Red Ticket
€ 25,-



CAT – CITY AIRPORT TRAIN



16 Minuten nonstop

Serviceorientiert, stressfrei und umweltfreundlich: Der City Airport Train (CAT) ist mit 16 Minuten Fahrzeit Wiens schnellste und komfortabelste Flughafenverbindung und verkehrt nonstop 7 Tage die Woche, 365 Tage im Jahr. Dank kundenorientiertem Service wie City Check-In, persönlicher Beratung und emissionsfreiem Bahnstrom überzeugt der CAT mit Qualität und Nachhaltigkeit. Ob Ankunft oder Abreise: Der CAT ist immer leicht erreichbar. Von der Gepäckausgabe am Flughafen sind es nur wenige Schritte zur CAT-Station. In Wien-Mitte/Landstraße finden Sie den CAT an einem der wichtigsten Knotenpunkte des öffentlichen Verkehrs. Der erste Zug von Wien-Mitte fährt um 5.37h ab, der letzte vom Flughafen Richtung Wien Mitte um 23.27h.

Bequemer reisen mit dem City Check-In

Mit dem City Check-In wurde der Flughafen in die Stadt gebracht. Hier können Sie ab 24 Stunden und bis 75 Minuten vor Abflug das Gepäck aufgeben, erhalten Ihre Bordkarte und können die restliche Zeit stressfrei genießen. Das Gepäck wird inzwischen sicher bis ins Flugzeug transportiert.

Ticket pro Person:

Hin & Retour: **EUR 24,90**

Code: **WIENXCATRH**

Einfache Fahrt: **EUR 14,90**

Code: **WIENXCATFW** (Flughafen»Wien),

WIENXCATWF (Wien»Flughafen).

Kinder unter 15 Jahren fahren gratis.

Stand Dezember 2024.

Änderungen vorbehalten.

www.cityairporttrain.com

© CAT/Hammerschmid

LIMOUSINEN SERVICE



Naturhistorisches und Kunsthistorisches Museum Wien © Österreich Werbung/Julius Silver

Limousinen Transfer

Sie kommen am Flughafen oder Bahnhof an und möchten rasch und bequem zu Ihrem Hotel gelangen? Bestens ausgebildete Chauffeure bringen Sie stressfrei und zuverlässig in hochklassigen Fahrzeugen von Mercedes an Ihr gewünschtes Ziel. Und das zu fairen Preisen!

Limousine (max. 4 Personen/2 Koffer)
Preis pro Strecke:

Flughafen–Hotel (od. retour): **EUR 78,-**
Code: **WIENXSL LFH | WIENXSL LHF**
Bahnhof–Hotel (od. retour): **EUR 75,-**
Code: **WIENXSL LBH | WIENXSL LHB**

MiniVan (max. 7 Personen/7 Koffer)

Preis pro Strecke:
Flughafen–Hotel (od. retour): **EUR 110,-**
Code: **WIENXSL MFH | WIENXSL MHF**
Bahnhof–Hotel (od. retour): **EUR 107,-**
Code: **WIENXSL MBH | WIENXSL MHB**

Private Sightseeing Tours

Ob Wien, Wachau oder das Salzkammergut, erkunden Sie Ihr Wunschziel mit Ihrem persönlichen Driver-Guide!

Wien City Tour (Dauer 3 Std.)

Limousine: **EUR 244,- | WIENX TDG**

Minivan: **EUR 281,- | WIENX TDM**

Wienerwald (Dauer 4 Std.)

Limousine: **EUR 300,- | WIENX WWT**

Minivan: **EUR 350,- | WIENX WWM**

Wachau (Dauer 8 Std.)

Limousine: **EUR 650,- | WIENX WAT**

Minivan: **EUR 750,- | WIENX WAM**

Salzkammergut (Dauer 12 Std.)

Limousine: **EUR 900,- | WIENX SKT**

Minivan: **EUR 1.050,- | WIENX SKM**

Limousine: max. 4 Pers. Minivan: max. 7 Pers. Weitere Touren auf Anfrage. Preise exkl. Eintritte & Verpflegung.



VIENNA AIRPORT LINES – IHR BUS-PLUS

» Willkommen an Bord Flughafen – Wien – Flughafen
» Welcome on board Airport – Vienna City Center – Airport

9 Stationen innerhalb Wiens / 9 stations within Vienna

8 Stationen mit U-Bahnverbindung / 8 stations with underground connection

Tickets & Preise / Tickets & Prices viennaairportlines.at

Gratis-WLAN free-WiFi

Schnell, direkt und bequem zum Flughafen oder in die Wiener City.

Die Linien zum Flughafen Wien:

VAL 1 vom Westbahnhof (U3/U6) über den Hauptbahnhof Wien (U1)
Codes: **WIENXBU SWK** (hin & retour)
WIENXBU SWH (Flughafen»Wien)
WIENXBU SWR (Wien»Flughafen)

VAL 2 vom Morzinplatz/Schwedenplatz (U1/U4)

Codes: **WIENXBU SSK** (hin & retour)
WIENXBU SSH (Flughafen»Wien)
WIENXBU SSR (Wien»Flughafen)

VAL 3 vom Donauzentrum (U1) via Vienna Int. Centre/Austrian Center (U1), Krieau (U2), Stadion (U2) und Donaumarina (U2)

Codes: **WIENXBU SKK** (hin & retour)
WIENXBU SKH (Flughafen»Wien)
WIENXBU SKR (Wien»Flughafen)

Ihr Bus-Plus:

- » aktuelle Abfluginformationen am Monitor im Bus
- » kurzer Weg zum/vom Bus am Flughafen
- » alle 30 Minuten vom Flughafen nach Wien
- » attraktive Nachtkurse

Ticketpreise pro Person:

Hin & Retour: **EUR 20,-**
Kinder 6–14 Jahre: **EUR 11,-**

Einfache Fahrt: **EUR 11,-**
Kinder 6–14 Jahre: **EUR 6,-**
Kinder unter 6 Jahren reisen mit einer Begleitperson gratis.

Aktuelle Fahrpläne unter:

www.viennaairportlines.at

Stand Dezember 2024.
Änderungen vorbehalten.



JOHANN STRAUSS – KING OF WALTZ. QUEEN OF MUSIC.

Ganz Wien feiert 2025 den 200. Geburtstag von Walzerkönig Johann Strauss (Sohn) – im Ballsaal, auf Bühnen und im öffentlichen Raum. Strauss ist ein internationaler Superstar: Seine Walzer lassen uns tanzen und spiegeln das Wiener Lebensgefühl wider.



Johann Strauss Denkmal, Stadtpark © Österreich Werbung/Sebastian Burziwal

Johann Strauss II (25.10.1825 – 3.6.1899) wurde schon zu Lebzeiten als Walzerkönig gefeiert. Seine Queen ist Wien, die Welthauptstadt der Musik. Nur hier konnten Genies wie Mozart, Beethoven und eben auch Strauss ihre gesamte Kreativität entfalten. King und Queen tanzen 2025 perfekt eingespielt ihren gemeinsamen Walzer: Der Superstar und die Musikhauptstadt.
www.johannstrauss2025.at

HIGHLIGHTS 2025

- 5.4.** Fledermausstag, MuseumsQuartier Wien
- 25.4.–28.4.** Waldmeister – Uraufführung, Halle E/MuseumsQuartier
- 20.6.** Red Bull Symphonic – Johann Strauss 2025 Edition. Open Air am Donauinseldorf
- 26.6.–27.6.** Prater-Picknick der Wiener Symphoniker, Kaiserwiese/Prater
- 10.8.–31.8.** Wiener Blut Schlosstheater Schönbrunn
- 10.9.–28.9.** Cagliostro – Johann Strauss im Zirkuszelt
- 4.10.–24.10.** Die Fledermaus Theater an der Wien
- 25.10.** happy birthday Johann Strauss Wiener Rathaus
- 25.10.** Hommage an Johann Strauss Musikverein Wien
- 25.10.** Eine Nacht in Venedig Volksoper Wien

STRAUSS-SCHAUEN 2025

- House of Strauss**
Wiens großes Strauss-Zentrum mit interaktivem Museum, feiner Kulinarik und Konzerten. Originalort: Schon Strauss spielte hier auf!
- Johann Strauss. New Dimensions**
Innovative Art & Tech-Dauerausstellung voller neuer, noch ungesehener Einblicke in das Leben, Wirken und kreative Schaffen des Walzerkönigs Johann Strauss.
- Johann Strauss Wohnung**
In dieser original erhaltenen Wohnung in der Praterstraße komponierte Johann Strauss seinen berühmten Donauwalzer.
- Haus der Musik**
In Wiens Klangmuseum mit dem „Virtuellen Dirigenten“ den Donauwalzer dirigieren!
- Celebrating Johann Strauss**
Große Strauss-Schau im Theatermuseum von 4.12.2024–23.6.2025.
- Johann-Strauss-Denkmal**
Edmund Hellmers vergoldetes Strauss-Denkmal im Stadtpark ist Wiens begehrtestes Fotomotiv.
- Johann Strauss Grab**
Das Ehrengrab von Johann Strauss Sohn befindet sich am Wiener Zentralfriedhof.

MEET JOHANN



Strauss Museum im House of Strauss © House of Strauss

WIEN IM 3/4 TAKT



Johann Strauss Museum. New Dimension © Philipp Lipiarski

Die Spuren des Walzerkönig Johann Strauss sind in Wien allgegenwärtig. Besuchen Sie die Originalschauplätze des „King of Waltz“ und erleben Sie einen Abend voller atemberaubender Unterhaltung.

- » 1 x Eintritt in das „House of Strauss“ – interaktives Museum am revitalisierten Originalschauplatz
- » 1 x Eintritt in die Johann Strauss Wohnung mit spannender Ausstellung
- » 1 x Kat. Rang für die „Strauss Dinner Show“ im Mirage inkl. hochklassiger Strauss-Musik, Tanzeinlagen & exquisitem 4-Gang-Menü (DI, DO & SA)

Preis pro Person: **EUR 138,-**
Code: WIENXSJ PAK
Buchbar mit jedem Wiener Hotel.



Strauss Dinner Show © Petar Uljarevic

Ganz Wien dreht sich im 3/4-Takt, wenn Johann Strauss seinen 200. Geburtstag feiert. Feiern Sie mit!

- » 1 x Flex-Ticket (täglich einlösbar) in das „Johann Strauss Museum. New Dimensions“ – ART & TECH Museum über das Leben von Johann Strauss
- » 1 x Eintritt in das „Haus der Musik“ – eine musikalische Reise von Strauss bis Mozart
- » 1 x Kat. Grand „Dinner & Konzert“ inkl. klassischer Musik von Weltruf in der Orangerie Schönbrunn & exquisitem 3-Gang-Menü in einem Restaurant

Preis pro Person: **EUR 174,-**
Code: WIENXSJ PAK
Buchbar mit jedem Wiener Hotel.



Haus der Musik, virtueller Dirigent © Paul Bauer

HOUSE OF STRAUSS – DER WELTWEIT LETZTE ORIGINALSCHAUPLATZ



Casino Kulinarium, Gastgarten © Georg Brennwald



© WienTourismus/Gregor Hofbauer



© Houseofstrauss



© Houseofstrauss

Drei Erlebnisse unter einem Dach, nur 10 Minuten vom Stadtzentrum entfernt, ohne Umsteigen!

Tauchen Sie ein in das Erbe der Familie Strauss: die umfangreiche Strauss-Ausstellung, den historischen Strauss-Saal und die exquisite österreichische Küche.

- » Erleben Sie die faszinierende Welt von Johann Strauss II und seiner musikalischen Dynastie im 2.000m² großen, **interaktiven Museum**, inklusive einer 15-minütigen Multimedia-Show.
- » Besuchen Sie ein klassisches **Strauss-Konzert** im historischen Ballsaal und erleben Sie die Musik an einem authentischen Ort – dem Originalschauplatz der Strauss-Dynastie.
- » Lassen Sie den Tag ausklingen und genießen Sie eine Mahlzeit im haus-eigenen **Restaurant Kulinarium** mit schönem Gastgarten.

Eine umfassende Hommage an die glanzvolle Geschichte der Familie Strauss, die zweimal von der New York Times empfohlen wurde, untergebracht im ehemaligen Casino Zögernitz. Das Gebäude beherbergt den einzigen noch existierenden Konzertsaal, in dem Johann Strauss Vater, Sohn und die beiden Brüder persönlich auftraten, welcher in seiner ursprünglichen Form erhalten ist. Täglich (außer MO) von 10.00h–18.00h, an Feiertagen von 10.00h–17.00h Döblinger Hauptstraße 76, 1190 Wien www.houseofstrauss.at

Eintritt pro Person: **EUR 23,50**
Code: **WIENXSJ EIN**

Konzerte: ab EUR 65,–
Unser Tipp: Kat. A: **EUR 85,–**
Code: **WIENXSJ KAA**
Genauer Spielplan auf Anfrage.

JOHANN STRAUSS MUSEUM – NEW DIMENSIONS



© Philipp Lipiarski



© Philipp Lipiarski



© Philipp Lipiarski



© Philipp Lipiarski

Im Takt mit dem Walzerkönig Johann Strauss II

Johann Strauss Sohn, der erste Popstar der Weltgeschichte, wird anlässlich seines 200. Geburtstag 2025 in Wien mit einem modernen Denkmal geehrt. Die neue **Dauerausstellung** im Zentrum der Stadt lässt sein Genie spürbar werden und erweitert das Kultur- und Tourismusangebot Wiens.

Mit dem standortbasierten **3D-Sound-system** (verfügbar in 8 Sprachen) wird die Ausstellung zur Experience.

Lassen Sie sich dieses außergewöhnliche Erlebnis nicht entgehen und entdecken Sie die zeitlose Faszination von Johann Strauss! Erleben Sie, wie der Popstar seiner Zeit auch heute noch Menschen auf der ganzen Welt inspiriert und wie er für uns alle neu erlebbar gemacht wurde.

Ein absolutes Muss für alle Liebhaber klassischer Musik und der Wiener Kulturgeschichte.
Dauer ca. 75 Minuten.

Täglich von 10.00h–19.00h,
FR & SA bis 20.00h
Museum (gegenüber der Secession)
Friedrichstraße 7, 1010 Wien
www.johannstrausmuseum.at

Flex-Ticket (keine Terminbindung):
MO–FR (außer Feiertage): **EUR 29,–**
Code: **WIENXJS FLW**
Täglich (inkl. Feiertage): **EUR 34,–**
Code: **WIENXJS FLE**

Timeslot-Tickets: ab EUR 25,–
(je nach Ticketkategorie)

THEMENFAHRTEN – DDSG BLUE DANUBE



Luftaufnahme vom Schiff „Dürnstein“ vor Dürnstein © DDSG Blue Danube/extremfotosHaslinger



MS Admiral Tegetthoff © DDSG Blue Danube



Summerlounge, DDSG © Eva Kelety

„Glücksmomente am Schiff“ – unter diesem Motto legt die aus neun modernen Schiffen bestehende DDSG Blue Danube-Flotte zu unzähligen Schifffahrten am Tag und am Abend ab. Bei den sommerlichen Themenfahrten der DDSG Blue Danube locken abwechslungsreiche Attraktionen kombiniert mit themenbezogenen Buffets – stets frisch an Bord zubereitet – sowie entsprechender musikalischer Begleitung zu einem einzigartigen Erlebnis auf sanften Donauwellen.

Tagesausflug ab Wien

Erleben Sie eine genussvolle Auszeit an Bord der DDSG! Schippern Sie gemütlich von Wien nach Dürnstein und lassen Sie sich an Bord mit kulinarischen Köstlichkeiten verwöhnen. Genießen Sie die malerische Landschaft der Wachau und entdecken Sie die charmante Altstadt von Dürnstein. Ein unvergesslicher Tag für alle Sinne.

Preis pro Person: **EUR 99,-**
Code: **WIENXDB TAG**

Unvergessliche Themenfahrten – Kulinarik, Musik und Stimmung auf dem Wasser

Lassen Sie sich von den einzigartigen Themenfahrten der DDSG verzaubern! Jede Fahrt entführt Sie mit kulinarischen Genüssen, passender Schiffsdekoration und musikalischen Darbietungen in ein anderes faszinierendes Thema. Ob Austropop, Griechische Nacht, 70er, 80er, 90er Party Cruise oder Country Barbecue – erleben Sie unvergessliche Abende mit Genuss, Musik und Stil. Genießen Sie besondere Momente auf dem Wasser!

Preis pro Person: **EUR 69,-**

Alle Themenfahrten im Überblick:

<https://ddsg-blue-danube.at/themenfahrten-wien/>
<https://ddsg-blue-danube.at/themenfahrten-wachau/>

Exklusiver Schiffscharter

Inszenieren Sie Ihr Fest am Schiff! Heben Sie sich von der Masse mit glanzvollen Events der besonderen Art ab und mieten Sie eines der neun Schiffe der DDSG Blue Danube für Ihre einzigartige Veranstaltung auf der Donau.

Infos unter: <https://ddsg-blue-danube.at/charter/>

SIGHTSEEING CRUISES WIEN



MS Blue Danube © DDSG Blue Danube/Dieter Lamp

City Cruise – 365 Tage im Jahr

Die Tour an Bord der MS Blue Danube präsentiert Ihnen das moderne und historische Wien. Beginnend bei der Schiffstation Wien / City am Schwedenplatz befahren Sie in einer Schleifenfahrt den Wiener Donaukanal, vorbei an bedeutenden Bauwerken wie Uniqa Tower, Sternwarte Urania, Ringturm, Roßauer Kaserne, Zaha-Hadid-Haus und der von Friedensreich Hundertwasser gestalteten Müllverbrennungsanlage Spittelau. Ein Highlight sind die riesigen Flatscreens, die Ihnen interessante Informationen zur Route und zum Schiff vermitteln. Dauer: 75 Min.

Täglich um 11.00h, 13.00h, 14.30h & 16.00h bzw. 26.4.–5.10. zusätzlich um 17.30h

Preis pro Person: **EUR 32,-**
Code: **WIENXDB DKR**

Große Donaurundfahrt

Entdecken Sie Wien bei einer Schifffahrt auf der Donau und am Donaukanal inklusive Schleusung an Bord der beiden Schiffe MS Wien und MS Vindobona, welches liebevoll vom Künstler Friedensreich Hundertwasser gestaltet wurde.

Strecke A: Schwedenplatz–Reichsbrücke. Dauer 2 Stunden.
Strecke B: Reichsbrücke–Schwedenplatz. Dauer: 1,5 Stunden.

29.3.–2.11. ab Schwedenplatz: Täglich um 10.30h & 14.00h ab Reichsbrücke: Täglich um 12.30h bzw. um 16.00h (nur Strecke B)

Preis pro Person (A oder B): **EUR 32,-**
Code: **WIENXDB HDR**
Preis pro Person (A und B): **EUR 45,-**
Code: **WIENXDB GDR**

WACHAUSCHIFFFAHRT



MS Duernstein, Bug © DDSG Blue Danube/Wöckinger

Eines der schönsten Erlebnisse ist eine Schifffahrt durch das UNESCO-Weltkulturerbe Wachau. An Bord genießen Sie regionale Spezialitäten und Wachauer Wein.

29.3.–25.4. & 6.10.–2.11.: Täglich um 10.15h ab Krems bzw. um 13.50h ab Melk
26.4.–5.10.: Täglich um 10.15h, 11.00h, 13.10h & 15.45h ab Krems bzw. um 11.00h, 13.50h, 14.35h & 16.25h ab Melk

Große Wachauschifffahrt: Krems–Melk oder Melk–Krems: **EUR 39,-**
Code: **WIENXDB GWS**
hin & retour: **EUR 47,-**
Code: **WIENXDB GWT**

Kleine Wachauschifffahrt: Krems–Spitz oder Melk–Spitz: **EUR 31,-**
Code: **WIENXDB KWS**
hin & retour: **EUR 37,-**
Code: **WIENXDB KWT**



DDSG Freideck, Dürnstein © DDSG Blue Danube/Kurt Patzak

GEFÜHRTE SEGWAY- & FAHRRADTOUREN



Geführte Segway-Tour

Eine unvergessliche Tour durch Wien! Nach einer kurzen Einschulung gleiten Sie ohne Anstrengung mit Ihrem Segway auf Radwegen und verkehrsarmen Straßen durch die Innenstadt, vorbei an wunderschönen Parks. Dazu erhalten Sie von Ihrem Tourguide interessante Informationen über die Geschichte Wiens. Fotostopps inklusive! Mindestalter: 12 Jahre. Dauer ca. 3 Stunden.

1.3.–30.4. & 1.10.–31.10.:
MO, MI, FR, SA & SO um 9.30h
1.5.–30.9.: Täglich um 9.30h

Preis pro Person: **EUR 95,-**
Code: WIENXPP SEG



Geführte Fahrrad- oder E-Bike-Tour

Eine der besten Arten Wien zu besichtigen! Auf Radwegen oder verkehrsarmen Straßen radeln Sie zu einer Auswahl der schönsten Sehenswürdigkeiten Wiens, darunter Staatsoper, Hofburg, Prater und Stephansdom. Lassen Sie sich charmant durch 600 Jahre Habsburg-Geschichte geleiten. Neben historischen Fakten hören Sie auch Anekdoten, die in keinem Reiseführer zu lesen sind. Fotostopps inklusive! Mindestalter: 12 Jahre. Dauer ca. 3 Stunden. Spezialtouren sowie stundenweiser Radverleih auf Anfrage.

1.3.–30.4. & 1.10.–30.11.:
MO, MI, FR, SA & SO um 14.00h
1.5.–30.9. Täglich um 14.00h

Preis pro Person inkl. Leihrad: **EUR 47,-**
Code: WIENXPP SRR

Preis pro Person inkl. E-Bike: **EUR 75,-**
Code: WIENXPP SRE

TIERGARTEN SCHÖNBRUNN



Mähnenrobben © Daniel Zupanc



Koala/Kaiserpavillon © Daniel Zupanc_headquater

Willkommen im ältesten Zoo der Welt 1752 als kaiserliche Menagerie gegründet, ist der Tiergarten Schönbrunn Teil des UNESCO-Weltkulturerbes Schönbrunn und wurde bereits sechs Mal in Folge zum „Besten Zoo Europas“ gekürt. In perfekter Harmonie zwischen Denkmalschutz und moderner Tierhaltung leben hier rund 600, zum Teil bedrohte Tierarten.

Von A wie Amurleopard bis Z wie Zebra Ein Besuch im Tiergarten Schönbrunn ist ein Streifzug durch alle Kontinente in die faszinierende Welt der Tiere. Bestaunen Sie bei Ihrem Rundgang Giraffen, Sibirische Tiger, Orang-Utans, Panzernashörner, Koalas und Elefanten.

Tipp: Bei vielen Tierarten können Sie Fütterungen live miterleben. Seien Sie dabei, wenn Mähnenrobben ins Wasser springen, um Fische zu ergattern. Sogar beim Training der Elefanten können Sie zusehen.

Spezielle Angebote wie z. B. Abend- & Nachtführungen, Themenführungen, Backstage-Touren aber auch kulinarische Festpakete mit Gourmet-Dinner lassen den Besuch im Tiergarten zu einem Erlebnis für die ganze Familie werden.

Ganzjährig geöffnet!
Eintritt pro Person: **EUR 27,-**
Kinder 6–18 Jahre: **EUR 15,50**
Code: WIENXTG EIN

NATURHISTORISCHES MUSEUM



© NHM



© NHM

Einladung zur spannendsten Weltreise aller Zeiten

Ein Besuch im Naturhistorischen Museum lohnt sich nicht nur für Familien mit Kindern. Das Museum zeigt Ihnen die Vielfalt und Schönheit der Natur aus aller Welt unter einem Dach. Aber auch die 29.500 Jahre alte Venus von Willendorf, riesige Dinosaurierskelette, die größte und älteste Meteoritensammlung der Welt, der wertvolle Edelsteinstrauß der Maria Theresia sowie Einblicke in moderne Forschungsarbeit versprechen unvergessliche Eindrücke.

Täglich (außer DI) von 9.00h–18.00h, MI bis 20.00h
www.nhm.at

Eintritt pro Person: **EUR 18,-**
Kinder unter 19 Jahren frei
Code: WIENXNM EIN

Über den Dächern Wiens

Lassen Sie sich verzaubern vom eleganten Ambiente dieses historischen Ringstrassenpalastes und seinen einzigartigen naturhistorischen Sammlungen. „Über den Dächern Wiens“ ist ein kurzweiliger Streifzug auch hinter die Kulissen einer wissenschaftlichen Forschungsstätte von Weltruf. Entdecken Sie auch diese Seiten des Museums und genießen Sie vom Dach des Hauses einen einzigartigen Rundblick. Ein unvergessliches Erlebnis für alle Wien-Besucher!

FR, SA & SO um 16.00h,
MI um 18.30h
Preis pro Person (Führung & Museumseintritt): **EUR 27,-**
Code: WIENXNM EUD

ALBERTINA & ALBERTINA MODERN



Der Seerosenteich, 1917-1919 © Albertina, Wien - Sammlung Batliner



Paul Signac, Venedig, 1909 © Albertina, Sammlung Batliner



Audienzsaal © Georg Molterer



© Harald Eisenberger

ALBERTINA: EIN MUSEUM – ZWEI STANDORTE

Es ist ein Ort zum Staunen: Das ehemalige Wohnpalais, das heute ein Kunstmuseum von internationalem Rang beherbergt, lässt Macht und Reichtum der Habsburger erahnen. Nicht umsonst wurde die ALBERTINA 2018 zu einem der sieben „Urbanen Weltwunder“ gekürt: Das Haus mit seinen üppigen klassizistischen Prunkräumen ist Anziehungspunkt für Reisende aus aller Welt. Mit seiner Dauerausstellung „Monet-Picasso“ bietet es einen in Wien einzigartigen Überblick über die spannendsten Kapitel aus 130 Jahren Kunstgeschichte.

Ein vielseitiges Ausstellungsprogramm mit herausragenden Kunstwerken vom 15. Jahrhundert bis in die Gegenwart. Mit den Sonderausstellungen „Albrecht Dürer“, „Edvard Munch“, „Raffael“ oder „Van Gogh“ verzeichnete die Albertina in den vergangenen Jahren Besucherrekorde.

Täglich von 10.00h–18.00h, MI & FR bis 21.00h

Albertinaplatz 1, 1010 Wien
www.albertina.at

Eintritt pro Person: **EUR 19,90**
 Kinder unter 19 Jahren frei
Code: WIENXAL BER

Kombiticket (Albertina & Albertina modern): **EUR 27,90**
Code: WIENXAL KAM

ALBERTINA MODERN

Die ALBERTINA MODERN zählt mit seine Sammlung von über 60.000 Werken zu den größten Museen für die Kunst der Moderne und der Gegenwart. Auf über 2.000m² präsentiert die ALBERTINA MODERN umfassende Ausstellungen moderner und zeitgenössischer Kunst, deren Ausgangspunkt die eigenen Bestände und vor allem Hauptwerke der seit 2017 in der ALBERTINA beheimateten Sammlung Essl sind.

Täglich von 10.00h–18.00h
 Karlsplatz 5, 1010 Wien | www.albertina.at

Eintritt pro Person: **EUR 15,90** | Kinder unter 19 J. frei
Code: WIENXAL MOD

Monet bis Picasso

Die ALBERTINA besitzt mit der Sammlung Batliner eine der bedeutendsten Kollektionen Europas zur Malerei der Klassischen Moderne. Den Ausgangspunkt bildet Claude Monet und die Künstler des Impressionismus und des Postimpressionismus wie Degas, Cézanne, Toulouse-Lautrec und Gauguin. Ein weiterer Schwerpunkt liegt auf dem Deutschen Expressionismus mit den Künstlergruppen Die Brücke und Der Blaue Reiter. Den Fokus auf die Kunst Österreichs vertiefen Werke von Kokoschka, Klimt und Schiele. Die Vielfalt der russischen Avantgarde illustrieren Gemälde von Gontscharowa, Malewitsch und Chagall. Zahlreiche Werke Picassos bilden den krönenden Abschluss: von seinen frühen kubistischen Bildern bis hin zu seinem experimentellen Spätwerk.

Leonardo Da Vinci – Albrecht Dürer Meisterzeichnungen der Renaissance auf farbigem Grund 7. März – 9. Juni 2025

Die Ausstellung in der ALBERTINA zeigt sorgfältig ausgewählte Meisterwerke von Leonardo Da Vinci, Baldung Grien, Albrecht Altdorfer oder Albrecht Dürer und vielen anderen. Rund 100 Werke aus dem eigenen Bestand und um die 50 höchstkarätige Leihgaben aus internationalen Sammlungen wie Windsor Castle, dem Louvre Paris, dem Metropolitan Museum New York oder dem Städel Museum in Frankfurt legen dar, welche Funktionen die Farbgrundzeichnung im Süden und im Norden Europas hatte.



Albrecht Dürer | Kopf des Laute spielenden Engels (Detail aus dem „Rosenkranzfest“), 1506 | ALBERTINA, Wien © ALBERTINA, Wien

DAMIEN HIRST ZEICHNUNGEN

7. Mai – 12. Oktober 2025

Damien Hirst ist weltberühmt – aber nicht für seine Zeichnungen, die in dieser Ausstellung ins Zentrum rücken und erstmals in einer Museumsschau zu sehen sind. Über den Zeichenrand hinaus ergibt sich ein faszinierender Einblick in Hirsts kreative Prozesse, beginnend mit Skizzen ab den frühen 1980er-Jahren: Die gezeigten Arbeiten entstanden häufig als Vorbereitung für seine bahnbrechenden Werke. Skizzenbücher des Künstlers dokumentieren den Anfang des Werkprozesses.



© Rupert Steiner

DAS BELVEDERE – EINE PERFEKTE SYMBIOSE AUS KUNST, GESCHICHTE UND ÄSTHETIK



© Unteres Belvedere, Wien, Johannes Stoll



© Belvedere, Wien, Lukas Schaller



Blick vom Oberen Belvedere über den Schlosspark auf Wien | Lukas Schaller © Belvedere, Wien



Gustav Klimt, Der Kuss (Liebepaar), 1908 © Belvedere, Wien



© Ouriel Morgensztern, Belvedere, Wien

Das Belvedere zählt zu den beeindruckendsten barocken Ensembles der Welt und ist ein unverzichtbarer Höhepunkt für Kunst- und Kulturliebhaber sowie für alle, die beeindruckende Bildkulissen suchen. Mit seinen zwei prachtvollen Schlössern, dem **Oberen** und **Unteren Belvedere**, einer weitläufigen Gartenlandschaft und der modernen Architektur des **Belvedere 21** bietet dieser Ort eine einzigartige Verbindung von Geschichte, Kunst und zeitgenössischer Kultur.

Die **Österreichische Galerie Belvedere** beherbergt eine der bedeutendsten Kunstsammlungen Europas. Hier tauchen Sie in **800 Jahre Kunstgeschichte** ein – mit Gustav Klimts weltberühmtem „**Der Kuss**“ als einem der Highlights. Ergänzt durch Meisterwerke von Schiele, Koschka und anderen Künstler*innen wird das Belvedere zu einem Ort von internationaler kultureller Bedeutung. Der prächtige Marmorsaal im Oberen Belvedere begeistert zudem mit einer atemberaubenden Atmosphäre und einem spektakulären Blick über Wien.

Die **barocke Gartenlandschaft** mit kunstvoll gestalteten Terrassen, Brunnen und Skulpturen ist nicht nur ein Paradies für Fotografen, sondern auch eine Oase der Ruhe, die zum Verweilen einlädt. Gleichzeitig bietet das **Untere Belvedere** faszinierende Ausstellungen in historischem Ambiente, während das **Belvedere 21** mit zeitgenössischer Kunst und innovativer Architektur einen spannenden Kontrast schafft.

Dank seiner zentralen Lage und der exzellenten Anbindung an öffentliche Verkehrsmittel ist das Belvedere leicht erreichbar.

Das Belvedere ist mehr als nur ein Museum – es ist ein Ort, an dem Geschichte, Kunst und Ästhetik auf unvergleichliche Weise zusammenfinden. Ein Besuch verspricht ein unvergessliches Erlebnis, das jeden Aufenthalt in Wien bereichert.



Belvedere 21 © Belvedere, Wien, Johannes Stoll

Ausstellungshighlights 2025

- » **Cézanne, Monet, Renoir. Französischer Impressionismus aus dem Museum Langmatt**
25. September 2025 – 8. Februar 2026
Unteres Belvedere
- » **IM BLICK: Gustav Klimt. Die Braut**
15. Mai – 5. Oktober 2025
Unteres Belvedere

Weitere Informationen und Details zu den Ausstellungen finden Sie unter www.belvedere.at/ausstellungen-zukunft

Eintritt pro Person:

- » Oberes Belvedere: **ab EUR 17,50**
Code: WIENXBE LOB
- » Unteres Belvedere: **ab EUR 14,60**
Code: WIENXBE LUB
- » Belvedere 21: **ab EUR 9,30**
Code: WIENXBE 21H

Kombi-Tickets

- » **2 in 1 Ticket** (Oberes Belvedere & Unteres Belvedere): **EUR 24,80**
Code: WIENXBE KLI
- » **3 in 1 Ticket** (Oberes Belvedere, Unteres Belvedere & Belvedere 21): **ab EUR 26,90**
Code: WIENXBE BEL
- » Kinder unter 19 Jahren jeweils frei

Weitere Informationen: www.belvedere.at

- » Oberes Belvedere
Prinz-Eugen-Straße 27, 1030 Wien
- » Unteres Belvedere
Rennweg 6, 1030 Wien
- » Belvedere 21
Arsenalstraße 1, 1030 Wien

DIE KAISERLICH-HABSBURGISCHEN SAMMLUNGEN



Turmbau zu Babel, Peter Bruegel d. Ä., Kunsthistorisches Museum



Stiegenaufgang



Saliera von Benvenuto Cellini, Kunsthistorisches Museum



Kunsthistorisches Museum



Kuppelhalle, Kunsthistorisches Museum



Krone des Kaisertums Österreich, Kaiserliche Schatzkammer

KUNSTHISTORISCHES MUSEUM

Das Kunsthistorische Museum zählt zu den **bedeutendsten Museen der Welt**. Einzigartige Hauptwerke von Dürer, Raffael, Rubens, Rembrandt, Tizian, Vermeer und Velázquez sowie die weltweit größte Bruegel-Sammlung zeugen von der Sammelleidenschaft der Kaiser und Erzherzöge aus dem Hause Habsburg. In der **Kunstkammer Wien** sehen Sie 2.200 hochkarätige Kunstwerke, darunter die weltberühmte „Saliera“ von Benvenuto Cellini.

Täglich (außer MO) von 10.00h–18.00h, DO bis 21.00h
Juni–August: Täglich geöffnet!
Maria-Theresien-Platz, 1010 Wien
www.khm.at

Eintritt pro Person: **EUR 21,-**
Studenten/Senioren: **EUR 18,-**
Kinder & Jugendliche unter 19 Jahren frei
Code: WIENXKM KBK

KAISERLICHE SCHATZKAMMER

Die Kaiserliche Schatzkammer in der Hofburg birgt einzigartige Schätze der Habsburger, darunter die österreichische Kaiserkrone und den Kronschatz des Heiligen Römischen Reiches mit der Reichskrone und der Heiligen Lanze. Weitere Höhepunkte sind der Schatz des Ordens vom Goldenen Vlies sowie Teile des unermesslich reichen Burgunderschatzes aus dem 15. Jahrhundert. Zu sehen ist ferner Originalschmuck von Kaiserin Elisabeth.

Eintritt pro Person: **EUR 16,-**
Studenten/Senioren: **EUR 12,-**
Kinder & Jugendliche unter 19 Jahren frei
Code: WIENXKM SCH

Kombiticket „Schätze der Habsburger“: EUR 30,-
(KHM & Kaiserliche Schatzkammer)
Code: WIENXKM KOM

Kombiticket „Kaiserin Elisabeth“: EUR 25,-
(Kaiserliche Schatzkammer & Wagenburg)
Code: WIENXKM ELI

Täglich (außer DI) von 9.00h–17.30h
Hofburg/Schweizerhof, 1010 Wien
www.kaiserliche-schatzkammer.at

NEUE HOFBURG TOUR: HOUSE-OF-HABSBURG

Audiogeführte Tour in 10 Sprachen

Die House-of-Habsburg-Tour erzählt in einzigartiger Weise vom Aufstieg und Untergang einer der mächtigsten europäischen Herrscherfamilien des vergangenen Jahrtausends. In der Neuen Hofburg, jener kaiserlichen Residenz, die nie bezogen werden sollte, präsentiert die Tour Geschichten von den Gründervätern des Hauses Habsburg bis zu Sisi und gibt Einblicke in die Welt der Kaiser*innen.

Täglich (außer MO) von 10.00h–18.00h, DI bis 21.00h
Neue Hofburg Wien, Heldenplatz, 1010 Wien
www.houseofhabsburg.at

Eintritt pro Person: **EUR 23,-**
Studenten/Senioren: **EUR 19,-**
Kinder & Jugendliche unter 19 Jahren frei
Code: WIENXKM HHA



Neue Hofburg Tour: House-of-Habsburg

MUSEUMSQUARTIER WIEN



1 MQ Haupthof



2 MQ Libelle



3 Leopold Museum



4 mumok

AM PULS DER WIENER KUNST- & KULTURSZENE

Als lebendiges und weltoffenes Kunst- und Kulturareal bietet das MuseumsQuartier Wien (MQ) im Herzen der Stadt ein vielfältiges Angebot an Museen, Kulturinstitutionen, Gastronomie und Shops. Mit jährlich über 5 Millionen Besucher:innen ist das MQ mit seinem urbanen Flair nicht nur ein Fixpunkt für Wiener:innen, sondern auch ein „Place to Be“ für Reisende. Im Sommer verwandeln sich Innen- und Außenbereiche in eine Bühne für das vielseitige Programm – von Kunst über Architektur, Design, Musik, Literatur und Film bis hin zu Theater und Tanz.

Museumsplatz 1 | 1070 Wien
www.mqw.at

MQ Libelle

Aussichtsterrasse mit Rooftop-Bar auf dem Dach des Leopold Museum
 März–Oktober: Täglich (außer DI) von 10.00h–22.00h
 Juni – August täglich geöffnet!
 Eintritt frei
www.mqw.at/mq-libelle

MQ Tours

- » Überblicks- & Architekturführung: Geheimnisse des MQ
Code: WIENMQX TOU
- » Vom Marstall bis MuseumsQuartier: Fischer von Erlachs HofQuartier
Code: WIENMQX FIS

Preis pro Gruppe: **EUR 110,-**
www.mqw.at/fuehrungen

LEOPOLD MUSEUM

Das Leopold Museum beherbergt die von Rudolf Leopold gegründete, heute mehr als 8.300 Objekte umfassende Sammlung österreichischer Kunst der zweiten Hälfte des 19. Jahrhunderts und der Moderne. Höhepunkt ist die Wien 1900-Ausstellung mit der weltweit größten Sammlung an Werken des österreichischen Expressionisten Egon Schiele, mit Meisterwerken von Gustav Klimt, sowie weiteren Werken der Wiener Moderne und Kunsthandwerk der Wiener Werkstätte. Erleben Sie den Glanz und den Reichtum künstlerischer und intellektueller Leistungen dieser Zeit hautnah!

Infos zu Sonderausstellungen & aktuellen Öffnungszeiten finden Sie hier: www.leopoldmuseum.org

Täglich (außer DI) von 10.00h–18.00h
 An Feiertagen geöffnet!
 Juni – August täglich geöffnet!
 im MuseumsQuartier Wien
www.leopoldmuseum.org

Eintritt pro Person: **EUR 17,-** | **Code: WIENXLM EIN**



5 Egon Schiele, Selbstbildnis mit Lampionfrüchten, 1912, Leopold Museum

MUMOK

Das mumok ist eines der größten Museen Europas für die Kunst seit der Moderne. Es macht die internationale und österreichische Avantgarde in ihren unterschiedlichen Facetten für alle Kunstinteressierten zugänglich. Der markante dunkelgraue Basaltquader inmitten des MuseumsQuartiers Wien beherbergt eine außergewöhnliche Sammlung mit Hauptwerken der Klassischen Moderne, der Pop Art, des Fluxus und des Wiener Aktionismus bis hin zu aktueller Film- und Medienkunst.

Infos zu aktuellen Ausstellungen finden Sie hier: www.mumok.at/de

Täglich (außer MO) von 10.00h–18.00h
 im MuseumsQuartier Wien
www.mumok.at

Eintritt pro Person: **EUR 17,-**



5 Robert Indiana, Love Rising / Black and White Love, 1968, mumok

DOM MUSEUM WIEN



Rudolfsporträt © Vienna Art Week/Anton Nachev



Kapelle © Marlene Fröhlich



Museumsshop © Marlene Fröhlich



Dom Museum Wien © Hertha Hurnaus

1.000 Jahre Kunstgeschichte

Das Dom Museum Wien ist Österreichs wichtigstes Museum für historische Sakralkunst und zeigt darüber hinaus Schlüsselwerke der Moderne, der Nachkriegsavantgarde und der zeitgenössischen Kunst. Highlight ist das älteste Porträt des Abendlandes, das den Habsburger Rudolf IV zeigt (14. Jahrhundert).

Im Herzen Wiens direkt neben dem Stephansdom gelegen, bietet das Museum auch wechselnde Ausstellungen zu sozialen, interkulturellen und interreligiösen Fragestellungen.

Im **Museumsshop** finden Sie neben den Ausstellungskatalogen eine Auswahl an Büchern und exklusiven Designobjekten.

Im Sommer 2025 ist „**In aller Freundschaft**“ zu sehen: Eine Schau die durch die Epochen und in unterschiedlichsten Medien – Plastik, Grafik, Malerei, Fotografie und Videokunst – der universellen Bedeutung von Freundschaft als Teil des menschlichen Sozialverhaltens nachspürt.

Stephansplatz 6, 1010 Wien
www.dommuseum.at

Täglich von 10.00h–18.00h,
DO bis 20.00h
An Feiertagen geschlossen

Eintritt pro Person: **EUR 10,-**
Kinder 6–18 Jahre: **EUR 3,-**
Code: WIENXDM EIN

WELTMUSEUM WIEN



Bestaunen Sie weltberühmte Kulturschätze aus aller Welt im Weltmuseum Wien

Das Weltmuseum Wien zählt zu den bedeutendsten ethnographischen Museen der Welt. Zu den Highlights gehören weltberühmte Kulturschätze wie u. a. der altmexikanische Federkopfschmuck (16. Jhdt.) und die einzigartige Sammlung des britischen Weltumseglers James Cook (18. Jhdt.).

Täglich (außer MO) von 10.00h–18.00h,
DI bis 21.00h

www.weltmuseumwien.at

Eintritt pro Person: **EUR 16,-**
Studenten/Senioren: **EUR 12,-**
Kinder & Jugendliche unter 19 Jahren frei
Code: WIENXKM WMU



Federkopfschmuck © KHM-Museumsverband

MAK WIEN



MAK Ansicht © Leonhard Hilzensauer, MAK



MAK Säulenhalle © MAK-Katrin Wißkirchen



MAK Schausammlungen © MAK, Wißkirchen

MUSEUM FÜR ANGEWANDTE KUNST

Das 1863 unter Kaiser Franz Joseph I. gegründete MAK ist eines der prachtvollsten Gebäude der Wiener Ringstraße. Mit seiner Sammlung von kostbarem Kunsthandwerk aus fünf Jahrhunderten zählt es zu den bedeutendsten Museen seiner Art weltweit.

Darüber hinaus präsentiert das MAK eine Vielzahl an hochkarätigen Sonderausstellungen aus den Bereichen Kunst, Design, Mode und Architektur, die auf die Herausforderungen unserer Zeit reagieren.

Täglich (außer MO) von 10.00h–18.00h,
DI bis 21.00h

www.mak.at

Eintritt pro Person: **EUR 16,50**
Gratis MAK-Multimedia-Guide
Kinder unter 19 Jahren frei
Code: WIENXMA EIN

JÜDISCHES MUSEUM WIEN



JMW Dorotheergasse © www.wulz.cc



Unser Mittelalter © Ouriel Morgensztern



Judenplatz © Sonja Bachmayer



Unsere Stadt © Ouriel Morgensztern

Österreichisch-Jüdische Geschichte, Religion & Tradition

Das **Jüdische Museum Wien** widmet sich in der Ausstellung „Unsere Stadt! Jüdisches Wien bis heute“ der jüdischen Geschichte Wiens vom Mittelalter bis in die Gegenwart. Die weltweit einzigartigen Sammlungen an Judaica und Kultobjekten des Museums werden im Schaudapot präsentiert. Im Atrium ist die „Installation der Erinnerung“ der New Yorker Künstlerin Nancy Spero zu sehen.

Die besondere Bedeutung des Judenplatzes, wo sich im Mittelalter das Zentrum jüdischen Lebens befand, zeigt das **Museum Judenplatz**. Die Dauerausstellung „Unser Mittelalter. Die erste jüdische Gemeinde in Wien“ bietet einen spannenden Einblick in das jüdische Leben dieser Zeit. Die beeindruckende Ausgrabung sowie eine

3D-Rekonstruktion der mittelalterlichen Synagoge sind ebenfalls zu sehen.

An beiden Standorten erwarten Sie mehrere **spannende Wechselausstellungen** pro Jahr. Im **Museumsshop** finden Sie neben Ausstellungskatalogen und einer kuratierten Buchauswahl auch Ideen für Geschenke. Das **Taim Café Bistro** lädt zu einer Stärkung mit orientalisches-mediterranen Speisen oder einer Pause bei Kaffee und Kuchen.

Jüdisches Museum Wien

Dorotheergasse 11, 1010 Wien
SO–FR von 10.00h–18.00h

Museum Judenplatz

SO–DO von 10.00h–18.00h,
FR bis 14.00h bzw. in der Sommerzeit
FR bis 17.00h

Eintritt pro Person (gültig für beide Museen innerhalb von 7 Tagen): **EUR 15,-**
Code: WIENXJM EIN

SIGMUND FREUD MUSEUM



Herrenzimmer von Sigmund Freud. Foto: Hertha Hurnaus



Außenansicht. Foto: Hertha Hurnaus



Sigmund Freud, 1921. Foto: Max Halberstadt



Wartezimmer von Sigmund Freuds Praxis. Foto: Hertha Hurnaus

Wien IX, Berggasse 19. An dieser Adresse lebte und arbeitete Sigmund Freud 47 Jahre, ehe er 1938 vor den Nationalsozialisten fliehen musste. Dieser Ort ist weltweit als Geburtsort der Psychoanalyse bekannt - hier revolutionierte Freud das menschliche Selbstbild.

2020 umfassend renoviert und erweitert, zeigt das Sigmund Freud Museum alle **Privaträume** der Familie sowie die **Ordinationen** Sigmund und Anna Freuds. Dauerausstellungen zur Entwicklung der Psychoanalyse, dem Familienleben der Freuds und der Geschichte des Hauses lassen die Besucher:innen in die Atmosphäre des Fin de Siècle eintauchen. Eine Konzeptkunstsammlung und wechselnde Sonderausstellungen bringen die Psychoanalyse in Kontext mit aktuellen Fragestellungen aus Gesellschaft und Kunst.

Ein kostenloser **Mediaguide** bringt die Inhalte der Ausstellung in acht Sprachen auf Ihr Mobiltelefon. Im Foyer bietet der umfangreiche Museumsshop Literatur, Geschenkartikel und Andenken an Ihren Besuch in der Berggasse 19.

Das **Café** mit einer Auswahl lokaler Getränke und Süßspeisen lädt zum Verweilen ein.

MI–SO & Feiertage von 10.00h–18.00h
Juli & August sowie Weihnachten:
Täglich geöffnet!

Nähere Informationen unter:
www.freud-museum.at

Eintritt pro Person: **EUR 15,-**
Code: WIENXFR EUD

HEIDI HORTEN COLLECTION



Die Heidi Horten Collection ist **DIE neue Sehenswürdigkeit** im Herzen Wiens. Das Museum besticht durch Meisterwerke der Klassischen Moderne und der Pop Art. Die innovative und spektakuläre Architektur macht das Gebäude zu einem Gesamtkunstwerk und schafft einen außergewöhnlichen Rahmen für eine der hochkarätigsten Privatsammlungen Europas.

KLIMT ⇔ WARHOL Modern Masterpieces

Die Dauerausstellung zeigt Ikonen der modernen und zeitgenössischen Kunst, darunter hochkarätige Gemälde, Zeichnungen und Skulpturen von **Klimt, Chagall, Klee, Magritte, Miró, Picasso, Basquiat, Baselitz & Warhol**. Erleben Sie diese herausragenden Werke hautnah und gewinnen Sie einen umfassenden Einblick in die Entwicklung der Kunst des 20. Jahrhunderts.

EXPERIMENT EXPRESSIONISMUS: Schiele meets Nosferatu

11. April bis 31. August 2025

Die Ausstellung verbindet Meisterwerke des deutschen und österreichischen Expressionismus mit der Ästhetik des frühen Stummfilms. Neben bedeutenden Werken von Schiele, Kirchner und weiteren wichtigen Vertretern dieser Epoche werden Filmplakate, Stills und Filmsequenzen von Klassikern wie „Das Cabinet des Dr. Caligari“ oder „Metropolis“ präsentiert.

Täglich (außer DI) von 11.00h–19.00h,
Donnerstag bis 21.00h
Hanuschgasse 3, 1010 Wien
www.hortencollection.com

Eintritt pro Person inkl. Audioguide:
EUR 16,-
Kinder unter 19 Jahren gratis
Code: WIENXHC EIN

KUNST HAUS WIEN. MUSEUM HUNDERTWASSER



Die weltweit größte Sammlung des Ausnahmekünstlers Friedensreich Hundertwasser im Grünen Museum

Bunt und üppig bepflanzt: Schon von weitem fällt das nach Modernisierungsarbeiten kürzlich wiedereröffnete KunstHausWien. Museum Hundertwasser durch seine innovative und künstlerische Gestaltung auf.

Es ist das einzige von Friedensreich Hundertwasser entworfene Gebäude in Wien, das 365 Tage im Jahr von innen besichtigt werden kann.

Die neu aufgestellte Dauerausstellung bietet einen außergewöhnlichen Querschnitt durch das Schaffen des Visionärs: Malereien, Originalgraphiken, Architekturmodelle und Zeugnisse seines Engagements für die Umwelt.

Parallel zeigt das Museum hochkarätige Wechselausstellungen zeitgenössischer Künstler:innen rund um Kunst und Ökologie.

Tipp: Das begrünte Museumscafé FRIEDLICH im Innenhof.

Täglich von 10.00h–18.00h
Untere Weißergerberstraße 13,
1030 Wien

www.kunsthauwien.com

Eintritt pro Person **inkl. Wechsel-**
ausstellung: EUR 15,-
Jugendliche 11–18 Jahre: **EUR 6,-**
Kinder unter 11 Jahren frei
Code: WIENXHH AUS

MIKA ROTTENBERG Antimatter Factory 27. Februar – 10. August 2025

Erleben Sie mit Antimatter Factory die surrealen Bildwelten der Künstlerin Mika Rottenberg, die mit den Absurditäten der globalen Warenproduktion und deren sozialen sowie ökologischen Folgen spielt. Ihre humorvollen Videos und Installationen verbinden Orte, Menschen und Ressourcen auf ungewöhnliche Weise – von der Perlen- und Lebensmittelzucht bis hin zur Massenproduktion von Plastikartikeln in China.

Eintritt pro Person: **inkludiert im Museumsticket.**

Friedensreich Hundertwasser, 207,
FENSTER AUF'S MEER, 1955
© 2018 Namida AG, Glarus, Schweiz

HAUS DER MUSIK – DAS KLANGMUSEUM



Entdecken Sie die Welt der Klänge

Das Haus der Musik lädt in einzigartiger Weise zur musikalischen Entdeckungsreise.

Auf vier Ebenen und an zahlreichen interaktiven Elementen und Installationen experimentieren Sie mit Klangphänomenen oder lernen die großen Meister der klassischen Musik kennen.

Holen Sie sich spannende Einblicke in die Geschichte und Tradition der Wiener Musik, etwa die Wiener Philharmoniker, die hier im Haus vor 175 Jahren gegründet wurden.

Interaktive Ausstellungsbereiche wie das Virtual Reality Klanglabor „Sonotopia Lab“ oder der „Virtuelle Dirigent“ bieten die einzigartige Möglichkeit, selbst musikalisch aktiv zu werden.

Erwürfeln Sie Ihren eigenen Walzer, hören Sie Ihren eigenen Namen als originale Mozartkomposition und dirigieren Sie das weltberühmte Orchester der Wiener Philharmoniker.

Tauchen Sie ein in die faszinierende Welt der Klänge!

Täglich von 10.00h–22.00h
Seilerstätte 30, 1010 Wien
www.hdm.at

Eintritt pro Person: **EUR 17,-**
Kinder 3–11 Jahre: **EUR 7,-**
Code: WIENXHM EIN

Kombiticket Haus der Musik & Mozarthaus Vienna: **EUR 22,-**
Kinder 3–11 Jahre: **EUR 10,-**
Code: WIENXHM KOM

MOZARTHAUS VIENNA



Ein Zentrum zu Mozarts Leben und Werk

Erkunden Sie die einzige noch erhaltene Wiener Wohnung Mozarts, in welcher er von 1784–1787 logierte und so viel komponierte wie nirgendwo sonst! Mozartfans erwartet eine umfassende Präsentation der Zeit, in der Mozart lebte und seiner wichtigsten Werke. Tauchen Sie ein in die Welt des Musikgenies, nehmen Sie an spannenden Führungen teil oder erleben Sie ein musikalisches Highlight im Konzertsaal.

Täglich von 10.00h–18.00h
Domgasse 5, 1010 Wien

www.mozarthausvienna.at

Eintritt pro Person (inkl. Audioguide): **EUR 14,-**

Code: WIENXMH EIN

Kombiticket (Mozarthaus Vienna & Haus der Musik): **EUR 22,-**
Code: WIENXMH KOM



© Mozarthaus Vienna/David Peters

Wiener Staatsoper

Die Wiener Staatsoper ist mehr als ein Opernhaus – sie ist ein Herzstück der kulturellen Identität Wiens. Ihre beeindruckende Neorenaissance-Architektur und die weltberühmten Aufführungen machen sie zu einem Magneten für Kunst- und Kulturgebeisterte.

Mit über 200 Vorstellungen jährlich, darunter 6 Opernpremieren, 7 Wiederaufnahmen, 2 neuen Ballettproduktionen und 39 weiteren Werken begeistert die Wiener Staatsoper auch in der Spielzeit 2024/25. Dazu kommt eine neue Spielstätte am Karlsplatz mit vielen weiteren Angeboten speziell für das junge Publikum.

Tipp: Kat. 3/A-Vorstellung: **EUR 191,-**
Code: WIENXSI KA3

Genauer Spielplan & weitere Kategorien auf Anfrage.

Volkoper Wien

Die Volkoper ist Wiens großes Haus für Operette, Oper, Musical und Ballett, das seit über 125 Jahren anspruchsvolle musikalische Unterhaltung bietet.

In der Spielzeit 2024/25 stehen 10 Premieren und 18 Repertoirewerke am Spielplan, die die ganze Vielfalt des Musiktheaters zeigen. Im Herbst feiert auch die Volkoper Wien den 200. Geburtstag von Walzerkönig Johann Strauss Sohn. Exakt an seinem Geburtstag (25.10.) findet die Premiere von *Eine Nacht in Venedig* statt, und am 29.11. die Uraufführung von *Aschenbrödel*, basierend auf Strauss' gleichnamigem Ballettfragment.

Tipp: Kat. 3/A-Vorstellung: **EUR 90,-**
Code: WIENXVO 3PA

Genauer Spielplan & weitere Kategorien auf Anfrage.

SPANISCHE HOFREITSCHULE



Die Spanische Hofreitschule ist die einzige Institution der Welt, an der die klassische Reitkunst der „Hohen Schule“ von der Renaissance bis heute unverändert gepflegt wird – weswegen sie auch zum **immateriellen UNESCO Kulturerbe** der Menschheit zählt.

Vorführung

Die Vorführungen sind das Ergebnis langjähriger Ausbildung und intensiver Arbeit der Bereiterinnen und Bereiter und ihrer Lipizzaner. Die stürmischen Junghengste bezaubern das Publikum ebenso wie die bereits voll ausgebildeten Schulhengste, die sich in der Schulquadrille, bei den Schulen auf und über der Erde, beim Pas de Deux und am Langen Zügel zeigen.

Vorführung I + II (ca. 70 Min.):

ab EUR 81,-

Kurz-Vorführung (ca. 45 Min.):

ab EUR 54,-

Morgenarbeit mit Musik

Untermauert von klassischer Wiener Musik sehen Sie sowohl das Training der noch grauen Junghengste als auch der bereits ausgebildeten Schulhengste – der „weißen Stars“.

Dauer: 1 Stunde.

Preis pro Person: ab EUR 18,-

Unser Tipp: Kategorie 2 (Sitzplätze 1. & 2. Galerie) um 10.00h & 11.30h: EUR 20,-

Code: WIENXSH TM2

Geführter Rundgang: Werfen Sie einen Blick hinter die Kulissen der Spanischen Hofreitschule: EUR 24,-

Code: WIENXSH SGR

Architekturführung: Von den Ställen bis in die Dachgeschosse der barocken Winterreitschule: EUR 26,-

Code: WIENXSH SAF

Genaue Termine jeweils auf Anfrage.

REMASSURI*

Nach Ideen von
André Heller, Ursula Strauss & Ernst Molden:
Eine ungewöhnliche Reise in die
Vielfalt wienerischer Musik.

Mit den Neuen Wiener Concert Schrammeln, virtuosen Sängern und Dudlerinnen, Tanzsequenzen, Kasperl und Pezi, Schattenspielen und exzentrischen Beiträgen von Mummenschanz

Ab
14.03.
25

ERSTE

oeticket

Stadtheater Walfischgasse
1010 Wien

SCHLOSS SCHÖNBRUNN KONZERTE



Klassische Musik auf höchstem Niveau

Das Schloss Schönbrunn Orchester erwartet Sie in der Orangerie Schönbrunn, wo Mozart selbst im Jahr 1786 auftrat. Das Konzert bietet eine erstklassige Auswahl meisterhafter Musik von Mozart und Strauss, begleitet von zwei Opernsänger*innen. Die Konzerte finden auch zu Weihnachten & Silvester statt. Bitte beachten Sie die abweichenden Konzertbeginn-Zeiten und saisonabhängigen Aufpreise.

Konzertpreise pro Person:

Kat. VIP: **EUR 125,- / Code: WIENXKE KKV**
inkl. Welcome Drink, Pausengetränk, Programmheft, Garderobe & Fast Lane
Kat. A: **EUR 89,- / Code: WIENXKE KKA**
Kat. B: **EUR 79,- / Code: WIENXKE KKB**
Kat. C: **EUR 55,- / Code: WIENXKE KKC**

Orangerie Schönbrunn
Täglich um 20.30h

Packages „Ein Abend in Schönbrunn“

Package 1 „Dinner & Konzert“: Kombinieren Sie zwei sinnliche Reiseziele: exklusive Kochkunst und Musik von Weltruf.

Package 2 „Schlossbesichtigung & Konzert“: Erkunden Sie das prunkvolle Schloss Schönbrunn in exklusiver und privater Atmosphäre. Anschließend gönnen Sie sich beim Konzert in der Orangerie königliches Amusement.

Package 3 „Schlossbesichtigung, Dinner & Konzert“: Nach einer exklusiven Schlossführung durch Schönbrunn genießen Sie ein österreichisches 3-Gang Menü in einem ausgewählten Restaurant. Den stimmungsvollen Abschluss bildet ein Konzert mit klassischer Musik in der Orangerie Schönbrunn.

Preise & Informationen unter:
www.palaceconcertsvienna.com

MUSICAL-HIGHLIGHTS DER VEREINIGTEN BÜHNEN WIEN

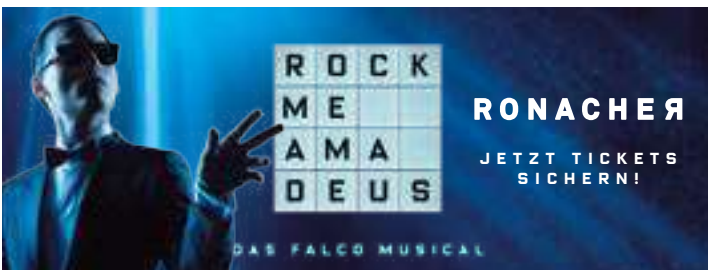

Emotionen, Erfolge, Eskapaden – Falco als Künstler und Mensch

Er war Superstar - er war populär. Die neueste VBW-Eigenproduktion erzählt die aufregende und bewegende Geschichte vom jungen Wiener Musiker Hans Hölzel und seinem Aufstieg zum Weltstar in einem spektakulären und gleichzeitig berührenden neuen Musical, das von international hochkarätigen Kreativen extra für Wien kreiert wurde.

ROCK ME AMADEUS – DAS FALCO MUSICAL ist eine Hommage an den österreichischen Ausnahmekünstler und würdigt Falco als Künstler und Mensch. Neben Falcos größten Hits erwartet Sie eine spannende Reise durch Emotionen, Erfolge, Eskapaden und die immer wiederkehrende Zerrissenheit des „Falken“, die tiefe Einblicke in sein Innerstes verspricht.

Freuen Sie sich auf eine beeindruckende Bühnenshow, mitreißende Choreografien, ein aufwändiges Bühnenbild, schillernde Kostüme - und natürlich die unvergessliche Musik einer der erfolgreichsten Popgrößen Europas.

Ronacher
DI & MI um 18.30, DO–SA um 19.30h, SO um 14.00h

Vollpreis pro Person: **ab EUR 44,-**
Unser Tipp: Kategorie C
Preislevel 1¹⁾: **EUR 134,-**
Preislevel 2¹⁾: **EUR 123,-**
Preislevel 3¹⁾: **EUR 111,-**
Preislevel 4¹⁾: **EUR 100,-**
Code: WIENXV1 FA3
¹⁾abhängig von Tag & Uhrzeit

Frühbucher-Aktion unter
mondial-reisen.com

Eines der berühmtesten Musicals aller Zeiten ist wieder in Wien!

Nach dem großen Erfolg von CATS haben die Vereinigten Bühnen Wien Andrew Lloyd Webbers DAS PHANTOM DER OPER nach Wien zurückgebracht.

Erleben Sie Cameron Mackintoshs spektakuläre Neuproduktion von DAS PHANTOM DER OPER, die noch nie im deutschsprachigen Raum zu sehen war! Die Inszenierung beeindruckt mit vielen spektakulären Spezialeffekten, der beliebten Geschichte und der atemberaubend romantischen Musik von Andrew Lloyd Webber, mit allen weltbekannten Songs wie u. a. „Die Musik der Dunkelheit“, „Denk an mich“, „Das Phantom der Oper“, „Mehr will ich nicht von dir“ oder „Maskenball“ – mit einem großen Ensemble, selbstverständlich begleitet vom VBW-Orchester ebenfalls in großer Besetzung.

Lassen Sie sich in das bunte Treiben hinter den Kulissen der Pariser Oper entführen und erleben Sie einen außergewöhnlichen Musical-Abend voll großer Emotionen, unsterblicher Liebe und packender Leidenschaft.

Raimund Theater
DI & MI um 18.30, DO–SA um 19.30h, SO um 14.00h

Vollpreis pro Person: **ab EUR 44,-**
Unser Tipp: Kategorie C
Preislevel 1¹⁾: **EUR 134,-**
Preislevel 2¹⁾: **EUR 123,-**
Preislevel 3¹⁾: **EUR 111,-**
Preislevel 4¹⁾: **EUR 100,-**
Code: WIENXV2 PO3
¹⁾abhängig von Tag & Uhrzeit

Frühbucher-Aktion unter
mondial-reisen.com

Prunksaal der Österreichischen Nationalbibliothek

Josefsplatz 1, 1010 Wien

Öffnungszeiten

Di–So 10–18 Uhr,

Do 10–21 Uhr

Montags von Juni bis September geöffnet



Besuchen Sie
einen der
schönsten
Bibliothekssäle
der Welt!

STIFT KLOSTERNEUBURG



Ein Ort. Tausend Geschichten.

Eingebettet zwischen der blauen Donau und liebevoll gepflegten Weinbergen, nur wenige Autominuten vom Wiener Stadtzentrum entfernt, liegt das malerische Klosterneuburg.

Für Besucher:innen gibt es viele spannende Geschichten zu entdecken. Der mittelalterliche **Verduner Altar** erzählt die Geschichte der Bibel in eindrucksvollen Bildern. Der **Österreichische Erzherzogshut**, zuletzt 1989 im Einsatz, ist in der Schatzkammer zu bewundern. Das **älteste Weingut Österreichs** im Stift lädt mit einer neu konzipierten Kellerführung ein. Licht- und Soundinstallationen verzaubern dabei Ihre Sinne, während im Barockkeller scheinbar schwebende Weinflaschen die Geheimnisse der Qualitätsstufen preisgeben. Abschließend darf natürlich eine Verkostung der edlen Tropfen nicht fehlen!

Highlights 2025

- » Ausstellung: Gott und Geld
1. Mai – 15. November 2025
- » Adventkonzerte im Stift
29. November – 20. Dezember 2025

Sommer: Täglich von 9.00h–18.00h
Winter: Täglich von 10.00h–16.00h
Stiftsplatz 1, 3400 Klosterneuburg
www.stift-klosterneuburg.at

Eintritt pro Person: **EUR 10,-**

Kinder bis 14 Jahre gratis

Code: NIKLXSK EIN

Familienkarte (2 Erw. + 3 Kinder):

EUR 20,-

Code: NIKLXSK FAM

Tageskarte pro Person: **EUR 18,-**

Code: NIKLXSK STT

Familien-Tageskarte: **EUR 36,-**

Code: NIKLXSK FAT

(gültig für alle an einem Tag angebotenen Führungen inkl. Audioguide)

SCHLOSS HOF



Schloss Hof, Festsaal © Schloß Schönbrunn Kultur- und Betriebsges.m.b.H./Severin Wurnig

Wo Barock für die ganze Familie lebendig wird

Im Osten Niederösterreichs erstreckt sich Österreichs größte Landschloßanlage, **Schloss Hof**. Das über 60ha große Areal wurde 1725 von **Prinz Eugen von Savoyen** erworben und später Lieblingsort von **Kaiserin Maria Theresia**. Ein herrschaftliches Barockschloß, ein kunstvoller Barockgarten und ein lebendiger Gutshof fügen sich zu einem Gesamterlebnis für jede Altersgruppe.

Schloss Hof mit seiner prachtvollen Architektur und seinen prunkvollen Räumlichkeiten vermittelt das Lebensgefühl des 18. Jahrhunderts in lebhafter Weise. Die weitläufigen **Barockgärten** über sieben Terrassen versprühen imperiales Flair und der **Gutshof** mit zahlreichen Tieren und Themengärten bietet ein interaktives Erlebnis für die ganze Familie.

Schloss Niederweiden, als Teil der Schloßanlage, versprüht mit seinem Charme eines französischen Lustschloßchens einen ganz besonderen Reiz.

Bei einer **Führung** erfahren Sie zusätzlich spannende Geschichten und Anekdoten über die historischen Persönlichkeiten, die hier einst residierten.

TIPP: Sonderausstellung „Der Eugen hinter dem Prinzen“: Die Ausstellung beleuchtet die Hintergründe des rasanten Aufstiegs Prinz Eugens als prägende Gestalt des österreichischen Barock in all seinen Facetten.

15.3.–2.11.: Täglich von 10.00h–18.00h
Tageseintritt (Schloß Hof & Schloß Niederweiden) pro Person: **EUR 24,-**
Kinder 6–18 Jahren: **EUR 13,50**
Code: NIHBXSH KOE
Führungsaufpreis pro Person: EUR 5,-
Kinder 6–18 Jahre: EUR 3,50

ESTERHAZY KULTURHIGHLIGHTS – SCHLOSS ESTERHÁZY & BURG FORCHTENSTEIN



Schloss Esterházy © Esterhazy/Roland Wimmer



Burg Forchtenstein © Esterhazy/Foto im Lohnbüro



Haydn-Saal © Esterhazy/Paul Szimák



Esterházy Weingut © Esterhazy/Roman Seidl

SCHLOSS ESTERHÁZY EISENSTADT

Nur eine knappe Autostunde von Wien begeistert dieses wunderschöne Barockschloss mit zeitgemäßen Ausstellungen, gemixt mit Contemporary Art.

Genießen Sie das einzigartige Flair: Mit dem **Schloss-Ticket** besichtigen Sie die prunkvollen Räume des Schlosses und **Ausstellungen** über Joseph Haydn und Fürstin Melinda Esterházy. Das beinhaltet auch das größte **Weinmuseum** Österreichs in den historischen Kellergewölben von Schloss Esterházy.

Hierfür steht Ihnen ein umfangreiches Angebot an Audioguides für **individuelle Besichtigungen** zur Verfügung.

Bei einer **Führung** entdecken Sie außerdem die Lebensräume der Fürstinnen, der Kammerjungfern und Diener sowie die barocke Schlosskapelle.

TIPP: Gartenführung im Schlosspark

Mit diesem Zusatzprogramm zum Schlossticket mit Führung erleben Sie die eindrucksvolle klassizistische Seite und den Privatpark des Schlosses.
Aufpreis pro Person (ab 15 Personen): **EUR 6,-**

TIPP: Sommer-Matinee im Schloss Esterházy

Joseph Haydns Musik am Originalschauplatz.
Von 3.7.–22.8. jeden DO & FR um 11.00h
Preis pro Person: **EUR 19,-**
Voranmeldung empfohlen

Öffnungszeiten:

Juni–August:
Täglich von 10.00h–17.00h
April–Mai & September–Oktober:
DI–SO & FEI von 10.00h–17.00h
November–März:
SA, SO & FEI von 10.00h–17.00h
(DI–FR nur im Rahmen einer Führung)

www.esterhazy.at
www.panevent.at

Eintritt pro Person:

Schloss-Ticket mit Führung: **EUR 24,-**
Code: BUEIXSE SCH
Schloss-Ticket ohne Führung: **EUR 19,-**
Code: BUEIXSE SCO
Gruppenpreise (ab 15 Pers.):
Schloss-Ticket mit Führung: **EUR 18,-**
Schloss-Ticket ohne Führung: **EUR 13,-**

BURG FORCHTENSTEIN

Burg Forchtenstein zählt zu den herausragenden Kulturdenkmälern im Burgenland, die in unvergleichlichem Originalambiente eine Vielzahl exquisiter Exponate beherbergt. Wo bis heute Waffen und Rüstzeug der Esterházy's lagern, erkunden Sie mit dem **Burg-Ticket** das mächtige Bau- und Bollwerk. Hier legte Fürst Paul I., bedeutender Gründervater des Fürstenhauses, den Grundstein für den Mythos seiner Familie. Bis heute befinden sich in der **Ausstellung** eine der größten erhaltenen Bestände an Portraits von Ahnen und berühmten Persönlichkeiten, kostbaren Möbeln, Uhren, Automaten, Schmuck und wertvollen Erinnerungsstücken.

Für eine **individuelle Besichtigung** steht ein Audioguide für den Ausstellungsbereich zur Verfügung.

Bei einer **Führung** entdecken Sie zusätzlich eindrucksvolle Einblicke in die Burgküche, eine der größten privaten Zeughausbestände Europas und den imposanten Brunnen.

TIPP: Das Weingut Esterházy – Pannonische Vielfalt im Glas!

Seit mehr als 250 Jahren betreibt Esterházy Weinbau im Burgenland. Von leichten Classic-Weinen über einzigartige Lagenweine bis zu großen Schaumweinen reicht die vielfältige Palette. Ab dem Jahrgang 23 sind alle Sorten biozertifiziert.
www.esterhazywein.at

TIPP: Das Bio Landgut Esterházy

Hier wird Nachhaltigkeit im Großen gelebt. Erkunden Sie die Kulturarten und erfahren Sie mehr über den Weg vom Feld auf den Teller.
www.bio-landgut-esterhazy.at

Öffnungszeiten:

Juni–August:
Täglich von 10.00h–17.00h
April–Mai & September–Oktober:
DI–SO & FEI: 10.00h–17.00h
November–März:
DI–SO & FEI von 10.00h–16.00h
nur im Rahmen einer Führung

www.esterhazy.at
www.panevent.at

Eintritt pro Person:

Burgticket mit Führung: **EUR 24,-**
Code: BUFOXBF FWA
Burgticket ohne Führung: **EUR 19,-**
Code: BUFOXBF HSB
Gruppenpreise (ab 15 Pers.):
Burgticket mit Führung: **EUR 18,-**
Burgticket ohne Führung: **EUR 13,-**



PIEDRA
St. Margarethen
BURGENLAND

DER FLIEGENDE HOLLÄNDER

RICHARD WAGNER

OPER IM STEINBRUCH
9. JULI - 23. AUGUST 2025



Bundesministerium
Kunst, Kultur,
öffentlicher Dienst und Sport



WWW.OPERIMSTEINBRUCH.AT

DER FLIEGENDE HOLLÄNDER – STEINBRUCH ST. MARGARETHEN



PACKAGE „DER FLIEGENDE HOLLÄNDER“



Eine Reise in einzigartige Erlebniswelten
Seit 1996 ist der Steinbruch von St. Margarethen (65km südöstlich von Wien) ein in Europa tonangebender Treffpunkt für internationale Opernfreunde. 2025 ist mit *Der Fliegende Holländer* erstmals eine Wagner-Oper zu sehen.

DER FLIEGENDE HOLLÄNDER
Oper von Richard Wagner
Juli (9., 10., 11., 12., 17., 18., 19., 23., 24., 25., 26., 31.) um 20.30h
August (1., 2., 7., 8., 9., 14., 15., 16., 17., 21., 22., 23.) um 20.00h
Preise pro Person:
Kat. 2: **EUR 131,-** | Code: **BUSMXOS KA2**
Kat. 4: **EUR 80,-** | Code: **BUSMXOS KA4**
Weitere Kategorien auf Anfrage. Preise inkl. Handling Fee.



Kein Komponist vor Richard Wagner hat das Tosen des aufgepeitschten Meeres so mitreißend in Musik gesetzt, niemand konnte dem Schrecken eines Geisterschiffs derart plastische Klanggestalt verleihen. Ein faszinierendes Sommererlebnis, bei dem die zerklüftete Felsenlandschaft des Steinbruchs zur idealen Kulisse wird. Das 4*-Hotel Galántha befindet sich im Zentrum von Eisenstadt. Mit seinem individuellen Design, Restaurant & Rooftop-Bar sowie einem Sauna- & Fitnessbereich bietet es den perfekten Ausgangspunkt für Ihren Opern-Abend.

Inkludierte Leistungen

- » 1 Nacht im 4*-Hotel Galántha Eisenstadt inkl. Buffetfrühstück
- » 1 x Karte der Kat. 4 oder Kat. 2 für „DER FLIEGENDE HOLLÄNDER“ im Steinbruch St. Margarethen
- » Shuttlebus Eisenstadt–St. Margarethen auf Anfrage & gegen Aufpreis

8.7.–24.8.
Preis pro Person im DZ Cosy:
Kat. 4: **EUR 158,-**
Kat. 2: **EUR 211,-**

Verlängerungsnacht p. P.: EUR 77,-
EZ-Zuschlag p. N.: EUR 42,-

Code:
Kategorie 4: **BUEIGA4@4 DS B / ES B**
Kategorie 2: **BUEIGA2@2 DS B / ES B**

RUND UM DEN RING



MAK Schausammlung, Wien 1900 © MAK - Museum für angewandte Kunst

Erkunden Sie die Highlights rund um Wiens berühmte Ringstraße.

- » 3 Nächte im Hotel 3*-Hotel Post inkl. Buffetfrühstück
- » 1 x Eintritt in das Kunsthistorische Museum
- » 1 x Eintritt in das Sisi Museum und die Kaiserappartements in der Wiener Hofburg
- » 1 x Eintritt in das MAK – Museum für Angewandte Kunst
- » 1 x Kaffeejaune im Ringstraßen-Café Landtmann inkl. einem Melange und einem Stück Mehlspeise nach Wahl

Preis pro Person im DZ:
1.4.–30.6. & 14.8.–31.10.: **EUR 399,-**
1.7.–13.8.: **EUR 379,-**
Top-Termine: **EUR 418,-**
Code: **WI01PO5@5 DS B**



Kunsthistorisches Museum © WienTourismus/Paul Bauer

HOTEL POST ***

Gastlichkeit aus Tradition im Herzen von Wien



Hier nächtigten schon Persönlichkeiten wie Wolfgang Amadeus Mozart, Joseph Haydn und Friedrich Nietzsche!

Lage: Direkt im Zentrum von Wien, im Herzen der Wiener Altstadt, zwischen Stephansplatz und Schwedenplatz. Zum Stephansdom sind es nur 7 Gehminuten. Staatsoper, Hofburg, Musikverein sowie zahlreiche Museen sind ebenfalls fußläufig erreichbar. Die U-Bahnstation U1/U4-Schwedenplatz ist ca. 3 Gehminuten entfernt.

Zimmer: 103 komfortabel und individuell eingerichtete Zimmer mit Bad oder Dusche/WC, Föhn, Klimaanlage, Sat-TV, Safe und WLAN.

Ausstattung: Traditionsreiches, vollklimatisiertes Hotel im klassischen Wiener Stil mit modernem Komfort, Lobby mit 24h-Rezeption, Frühstücksrestaurant und Schanigarten in den Sommermonaten. Zahlbar vor Ort: Garage: ca. EUR 24,- pT.

		Preise in EUR pro Person/Nacht inkl. Buffetfrühstück				Code: WI01PO1
		Beleg.	1.4.–30.6.	1.7.–13.8.	14.8.–31.10.	Feiertage
DS B	DZ STA	2–3	109	103	109	116
ES B	EZ STA	1–1	186	167	186	193
		Zb. 13–99 J.	64	57	64	77
Min: Feiertage 3 Nächte Erm/Preis im Zb.: 0–6 Jahre 100%, 7–12 Jahre 60% Feiertage: 17.4.–20.4., 1.5.–3.5., 5.6.–8.6., 19.6.–21.6., 14.8.–16.8.						

LEONARDO VIENNA SCHÖNBRUNN

direkte U-Bahn-Anbindung an die Innenstadt & Schloß Schönbrunn



Lage: An der Westeinfahrt Wiens gelegen, vis-à-vis von der U-Bahnstation U4/U6 Längenfeldgasse mit Anschluss an die historische Altstadt (7 Minuten) und Schloß Schönbrunn (5 Minuten).

Zimmer: 283 kürzlich renovierte Zimmer mit Regendusche, WC, Föhn, Klimaanlage, 42" LED-TV, Safe, Minikühlschrank, Kaffeemaschine und WLAN. Geräumige Familienzimmer

mit zusätzlicher Ausziehcouch sind auf Anfrage buchbar.

Ausstattung: Modernes, vollklimatisiertes Stadthotel mit 24-Stunden Rezeption und angeschlossener rund um die Uhr geöffneter Bar, freundlichem Frühstücksraum, Mini-Supermarkt und 2 modernen Tagungsräumen. Zahlbar vor Ort: Öffentliche Parkplätze in der Nähe: EUR 18,- pT.

		Preise in EUR pro Person/Nacht inkl. Buffetfrühstück					Code: WI15LE1
		Beleg.	1.4.–6.4.	7.4.–28.5. 1.7.–7.9.	29.5.–30.6. 8.9.–31.10.	Top-Termine	Feiertage
DK B	DZ	2–2	47	59	74	116	103
EK B	EZ	1–1	87	102	120	212	186
Min: Top-Termine & Feiertage 3 Nächte Zuschläge: FR & SA von 1.4.–6.4.: EUR 4,-, vom 7.4.–28.5. & 1.7.–7.9.: EUR 7,-, von 29.5.–30.6. & 8.9.–31.10.: EUR 6,- pPN Top-Termine: 11.4.–15.4., 27.4.–5.5., 14.5.–17.5., 29.5.–31.5., 4.6.–9.6., 19.6.–21.6., 15.9.–19.9., 3.10.–5.10. Feiertage: 18.4.–21.4., 15.8.–16.8.							

LEONARDO VIENNA HAUPTBAHNHOF

verkehrsgünstige Lage direkt am Hauptbahnhof



Lage: In ausgezeichnete Verkehrslage gegenüber dem Hauptbahnhof Wien und in unmittelbarer Nähe zum Schloss Belvedere. Von der U-Bahnstation U1-Hauptbahnhof mit direktem Anschluss an die Innenstadt (3 Stationen) sowie Bus- & Straßenbahnhaltstellen trennen Sie ca. 5–10 Gehminuten.

Zimmer: 300 geräumige, kürzlich renovierte Zimmer mit Regendusche, WC,

Föhn, Klimaanlage, 42" LED-TV, Safe, Minikühlschrank, Kaffeemaschine und WLAN. Familienzimmer mit zusätzlicher Ausziehcouch sind auf Anfrage buchbar.

Ausstattung: Modernes Premiumhotel mit offenem Lobby- & Loungebereich, 24-Stunden-Rezeption, Lobbybar, hellem Frühstücksrestaurant und Mini-Supermarkt. Zahlbar vor Ort: Öffentliche Garage in der Nähe: EUR 28,- pT.

		Preise in EUR pro Person/Nacht inkl. Buffetfrühstück					Code: WI10LE1
		Beleg.	1.4.–6.4.	7.4.–28.5. 1.7.–7.9.	29.5.–30.6. 8.9.–31.10.	Top-Termine	Feiertage
DK B	DZ	2–3	51	68	85	123	110
EK B	EZ	1–1	93	113	132	226	200
Min: Top-Termine & Feiertage 3 Nächte Erm/Preis im Zb.: 0–11 Jahre im Bett der Eltern 100% Zuschläge: FR & SA von 1.4.–28.5. & 1.7.–7.9.: EUR 6,-, von 29.5.–30.6. & 8.9.–31.10.: EUR 8,- pPN Top-Termine: 11.4.–15.4., 27.4.–5.5., 14.5.–17.5., 29.5.–31.5., 4.6.–9.6., 19.6.–21.6., 15.9.–19.9., 3.10.–5.10. Feiertage: 18.4.–21.4., 15.8.–16.8.							

ROOMZ HOTEL VIENNA PRATER

sleep well. eat tasty. meet successfully. In unmittelbarer Nähe zum Wiener Prater.



Lage: Das roomz hotel vienna prater liegt in direkter Nähe zum traditionellen Prater, mitten in einem der besten Firmen-, Messe- und Kongressstandorte der Stadt. Dank der exzellenten Verkehrsanbindung erreichen Sie die Innenstadt in wenigen Minuten. Zur U-Bahnstation U1/U2 sowie zum Bahnhof Praterstern sind es 3 Gehminuten.

Zimmer: Die 265 Zimmer, Suiten und Apartments bieten modernen Komfort und stilvolles Ambiente. Die großzügigen Zimmer (> 20m²) verfügen über schallisolierte Fenster, Federkern-

matratzen, Regendusche, separates WC, Haarföhn, 40-Zoll-TV, Klimaanlage, WLAN und Safe – für einen rundum entspannten Aufenthalt.

Ausstattung: Lassen Sie sich im Restaurant kulinarisch verwöhnen oder entspannen Sie mit einem Drink an der Bar. Bleiben Sie aktiv im Fitnessbereich oder finden Sie Ruhe in der Sauna. Für Events stehen 13 Tagungsräume für bis zu 500 Personen bereit. Die Rezeption sorgt zudem rund um die Uhr für Ihr Wohlbefinden. Zahlbar vor Ort: Parkgarage: EUR 24,- p. 24 Std.



Preise in EUR pro Person/Nacht inkl. Buffetfrühstück		Code: WI02RZ1			
Beleg.	17.3.–31.3. 1.7.–1.9.	1.4.–30.6. 2.9.–27.10.	28.10.–31.10.	Top-Termine	
DS B DZ	2–2 76	88	76	126	
ES B EZ	1–1 134	158	134	234	

Top-Termine: 27.4.–2.5., 2.5.–5.5., 15.9.–19.9.

MAXX BY STEIGENBERGER VIENNA

charismatisch, kreativ & herrlich unkompliziert



Lage: Verkehrsgünstig und zentrumsnahe zwischen dem Hauptbahnhof Wien und dem Westbahnhof, im Stadtviertel Margareten. Zur U-Bahnstation U4 Margareten Gürtel mit direktem Anschluss an Schönbrunn (3 Stationen) und die Innenstadt/Karlsplatz (3 Stationen) sind es nur 200m.

Zimmer: 195 elegante und zeitgemäß ausgestattete Zimmer und Suiten mit Bad oder Dusche, WC, Föhn, Sat-TV mit Sky, Safe, Minikühlschrank, Nespresso-Kaffeemaschine und WLAN sowie

allergikerfreundlichen Holzböden und bodentiefen Fenstern.

Ausstattung: Stylishes Innenstadthotel im zeitgemäßen Design mit Bar & Lounge, Frühstücksrestaurant, idylischem Innenhof, 5 Konferenzräumen und großzügigem SPA im 7. Stock mit Sauna, Gym und direktem Zugang zur Rooftop-Terrasse. Gemütlichkeit, Lebensart, Gastlichkeit und gutes Essen haben hier oberste Priorität. Zahlbar vor Ort: Tiefgarage mit E-Ladestation und direktem Hotelzugang: EUR 28,- pT.

Preise in EUR pro Person/Nacht inkl. Buffetfrühstück		Code: WI05MA1			
Beleg.	1.4.–14.4.	15.4.–26.6. 5.9.–31.10.	27.6.–4.9.	Feiertage	
DU B DZ SUP	2–2 70	99	83	145	
EU B EZ SUP	1–1 119	178	145	271	

Min: Feiertage 3 Nächte **Erm/Preis im Bett der Eltern:** 0–3 Jahre 100%, 4–12 Jahre EUR 46,- **Feiertage:** 11.4.–14.4., 26.4.–1.5., 14.9.–18.9.

MONDIAL APPARTEMENT HOTEL ****

„Wohnen in Wien“ mit dem Komfort eines Hotels



Lage: Nur 600m von Wiens berühmtem 1. Bezirk entfernt. Zur U-Bahnstation U4 Friedensbrücke sind es ca. 10 Gehminuten. Bus- und Straßenbahnhaltstellen befinden sich um die Ecke.

Zimmer: Die 16 Appartements und Studios mit Vorraum, separatem Wohn- und Schlafraum (Studio: Wohnschlafraum) Küche, Marmorbad oder Dusche, WC, Föhn, Klimaanlage, TV und WLAN verbinden die Annehmlichkeiten eines Hotels mit dem Wohlfühlfaktor einer Privatwohnung.

Ausstattung: Kleines, persönlich geführtes Appartement-Hotel mit zahlreichen Antiquitäten, Frühstücksraum/Lobby mit Rezeption und Fitnessgeräten. Tägliche Zimmerreinigung inklusive. Frühstück kann vor Ort zugebucht werden. Zahlbar vor Ort: Garage: EUR 10,- pT.

PLUS

5% Ermäßigung ab 7 Nächten bzw. **8%** ab 14 Nächten bzw. **10%** ab 21 Nächten

Preise in EUR pro Person/Nacht ohne Verpflegung		Code: WI09MO1	
Beleg.	1.4.–31.10.		
AS U APP	2–4	98	
OS U Studio	1–1	121	

Min: 1.4.–31.10, 3 Nächte **Erm/Preis im Zb.:** 1. Kind 0–11 Jahre 100%, 12–99 Jahre EUR 33,-; 2. Kind 0–11 Jahre EUR 29,-

EINE WELTREISE AUF WIENERISCH



Innenansicht Heidi Horten Collection © Heidi Horten Collection/Ouriel Morgensztern



Tiergarten Schönbrunn, Koala
© Österreich Werbung/Christian Kremser

Wieso in die Ferne reisen, wenn in Wien die ganze Welt zuhause ist?

- » 2 Nächte im 25hours Hotel beim MuseumsQuartier inkl. Buffetfrühstück
- » 1 x Eintritt in den Tiergarten Schönbrunn mit seiner exotischen Tierwelt
- » 1 x Eintritt in das Weltmuseum Wien mit Kulturschätzen aus allen Ländern
- » 1 x Eintritt zur Heidi Horten Collection mit einer der hochkarätigsten Privatsammlungen Europas
- » 1 x Kaffeejause in der Gerstner k. u. k. Hofzuckerbäckerei inkl. einem Heißgetränk und einem Stück Torte

Preis pro Person im DZ Medium:
1.4.–29.6. & 1.9.–31.10.: **EUR 312,-**
30.6.–31.8.: **EUR 282,-**
Top-Termine: **EUR 407,-**
Code: WI07HR2@2 DS B

25HOURS HOTEL BEIM MUSEUMSQUARTIER

ein Hotel wie kein anderes



Dachboden - Terrasse

Lage: Mitten im kreativen 7. Bezirk, nur wenige Schritte vom Kunst- & Szene-treff MuseumsQuartier sowie vom Künstlerviertel Spittelberg mit trendigen Geschäften und Bars entfernt. Die historische Altstadt erreichen Sie bequem zu Fuß oder mit der U-Bahn. U-Bahnstation U3-Volkstheater ca. 100m entfernt.

Zimmer: 216 individuell gestaltete, hippe Zimmer in lebendigen Farben mit Vintage-Fundstücken und exklusiven Tapeten sowie Bad oder Dusche/WC, Föhn, Klimaanlage, Smart-TV, kostenfreier Minibar, Safe und WLAN.

Ausstattung: Außergewöhnliches Designhotel mit Elementen aus der Zirkuswelt, Lobby mit 25hours things Shop und Wohnzimmer, dem Restaurant RIBELLI mit authentisch italienischen Gerichten, kultigem Burgergarten, Fitness- & Saunabereich „Mermaids Cave“, Fahrradverleih (gegen Gebühr), Tagungsbereich mit Terrasse sowie dem Wiener Hotspot „Dachboden“- Bar & Lounge mit Terrasse und spektakulärem Wienblick. Zahlbar vor Ort: Garage: EUR 29,- pT.

Preise in EUR pro Person/Nacht inkl. Buffetfrühstück		Code: WI07HR1				
		Beleg.	1.4.–29.6.	30.6.–31.8.	1.9.–31.10.	Top-Termine
DS B	DZ Medium	2–2	123	107	123	173
ES B	EZ Medium	1–1	206	180	206	313
Top-Termine: 4.4.–5.4., 11.4.–14.4., 3.6.–7.6.						

HILIGHT SUITES HOTEL ****

geräumige Suiten mit Wohn- & Schlafbereich in Top-Lage am Heumarkt



Wohnbeispiel Classic Suite



Wohnbeispiel Prestige Suite

Lage: Erstklassige Lage im Stadtzentrum, direkt am Stadtpark. Zur U-Bahnstation U4-Stadtpark sind es ca. 300m.

Zimmer: 50 Suiten (ab 40m²) mit Bad oder Dusche/WC, Föhn, Klimaanlage, 2 Sat-TVs, Safe, Minibar und WLAN. Classic Suiten mit separatem Wohn- & Schlafzimmer sowie Kitchenette. Prestige-Suiten im eleganten Design mit hochwertiger Ausstattung.

Ausstattung: Charmantes Suiten-Hotel

mit Frühstücksraum, Café-Bar, Sauna und Fitnessraum. Zahlbar vor Ort: Garage: EUR 34,- pT.

PLUS

15% Frühbucherbonus bei Buchung bis 90 Tage vor Anreise ab 3 Nächten bzw. **10%** bei Buchung bis 60 Tage vor Anreise ab 2 Nächten¹⁾ • **10% Ermäßigung** bei 5–7 Nächten bzw. **15%** ab 8 Nächten von 1.7.–31.8.¹⁾

¹⁾ außer Feiertage; nicht kombinierbar

Preise in EUR pro Person/Nacht inkl. Buffetfrühstück		Code: WI03SH1				
		Beleg.	1.4.–30.6. 3.9.–31.10.	1.7.–2.9.	Feiertage I	Feiertage II
DC B	Suite Classic	2–4*	116	111	126	163
DU B	Suite Prestige	2–4*	142	137	152	189
Zb. 12–99 Jahre			78	85	78	91

Min: Feiertage 3 Nächte **Erm/Preis im Zb.:** 0–5 Jahre 100%, 6–11 Jahre EUR 52,- * Zb. auf Anfrage
Feiertage I: 5.4.–6.4., 19.4.–20.4. **Feiertage II:** 12.4.–15.4., 27.4.–2.5.

ANDAZ VIENNA AM BELVEDERE

Luxus-Lifestyle-Hotel mit Fern- & Weitblick



Aurora Rooftop Bar

Lage: Im hippen Quartier Belvedere, einem aufstrebenden Stadtteil am Hauptbahnhof und in unmittelbarer Nähe zum Schloss Belvedere. Die Innenstadt erreichen Sie mit öffentlichen Verkehrsmitteln in wenigen Minuten. Straßenbahnhaltestelle ca. 100m, U-Bahnstation U1-Hauptbahnhof ca. 15 Gehminuten entfernt.

Zimmer: 303 luxuriöse Zimmer (ab 33m²), darunter 44 geräumige Suiten, mit einzigartigem Innendesign, Badezimmer mit Regendusche, WC, Föhn, Leihbademantel, Klimaanlage, großem

Flatscreen-TV, Minibar inkl. alkoholfreier Getränke und Snacks, Kaffee- & Teestation, Safe und WLAN.

Ausstattung: Stylisher Lobby-Lounge mit zeitgenössischer lokaler Kunstsammlung und Designstücken, „Eugen21“ – modernes Wiener Wirtshaus mit Außenterrasse, Aurora Rooftop-Bar mit atemberaubendem Blick über Wien, 2.200m² Veranstaltungsfläche, Spa- & Fitnesscenter, Concierge-Service und E-Ladestationen (kostenpflichtig). Zahlbar vor Ort: Garage: EUR 40,- pT.

Preise in EUR pro Person/Nacht inkl. Buffetfrühstück		Code: WI10AN1			
		Beleg.	1.4.–30.4. 1.8.–31.8.	1.5.–30.6. 1.9.–31.10.	1.7.–31.7.
DS B	DZ 1 King Bed	2–3	150	170	130
ES B	EZ 1 King Bed	1–1	260	299	221

Min: 1.4.–31.10. 2 Nächte **Top-Termine:** 11.4.–15.4., 27.4.–2.5., 14.5.–17.5., 15.9.–19.9.: Preise auf Anfrage

HOTEL AMBASSADOR

traditionelles Luxushotel in besonders privilegierter Lage



Das Hotel Ambassador steht seit mehr als 100 Jahren für Eleganz, Moderne und Tradition im stilvollen Ambiente.

Lage: Direkt an der exklusiven Shoppingmeile Kärntner Straße. Zu den U-Bahnstationen U1/U3-Stephansplatz und U1/U2/U4-Karlsplatz sind es ca. 200m.

Zimmer: 85 individuell und stilvoll gestaltete Zimmer mit ausgewählten Antiquitäten, Bad oder Dusche/WC, Föhn, Klimaanlage, Kabel-TV, Minibar, Safe und WLAN.

Ausstattung: Traditionelles Luxushotel mit der eleganten Atriumbar im Flair der Wiener Gründerzeit, Frühstück im Restaurant mit Wintergarten und Blick auf den neu gestalteten Platz „Neuer Markt“, Schanigarten in der Kärntner Straße, Konferenzräumen und Concierge-Service. Zahlbar vor Ort: Garage: EUR 35,- p. 24 Std.



10% Ermäßigung auf nicht rückerstattbare Buchungen (Code: WI01AM0)



Preise in EURO pro Person/Nacht inkl. Buffetfrühstück		Code: WI01AM1				
Beleg.		1.4.–30.4.	1.5.–30.6.	1.7.–31.8.	1.9.–31.10.	
DC B	DZ Vienna Classic	2–3	162	181	162	181
EC B	EZ Vienna Classic	1–1	250	288	250	288
Min: 14.9.–19.9. 5 Nächte Erm/Preis im Zb.: 0–5 Jahre 100%, 6–11 Jahre EUR 38,-, 12–99 Jahre EUR 75,-						

GRAND HOTEL WIEN ***** SUP.

die erste Adresse für Luxus, Lifestyle & gehobene Gastronomie



Einst als Pilgerort für Adel, Prominenz und Künstler aus aller Welt begehrt, zählt das geschichtsträchtige Hotel seit seiner Eröffnung im Jahre 1870 zu den luxuriösesten Hotels in Europa.

Lage: Top-Lage im Herzen von Wien, direkt an der Wiener Ringstraße und angeschlossen an die Ringstraßen-Galerien. Zur U-Bahnstation U1/U2/U4-Karlsplatz sind es ca. 200m.

Zimmer: 205 geräumige Zimmer und Suiten im klassischen Wiener Dekor mit exquisiten Textilien, raren Antiquitäten und topmoderner Ausstattung sowie

Marmorbath, WC, Föhn, Leihbademantel, Klimaanlage, LCD-Sat-TV, Safe, Minibar, gratis Kaffee-/Teestation und WLAN.

Ausstattung: Luxuriöses Ambiente mit k.-u. k. Flair, 4 unterschiedliche Restaurants und 2 Bars, darunter die zwei haubengekrönten Restaurants, das „1870 - Restaurant Terrace Lounge“ im 7. Stock und das japanische Restaurant Unkai, sowie das elegante Restaurant Rosengarten in der imposanten Lobby, moderne Eventräumlichkeiten und Grand Spa mit Saunen & Fitness. Zahlbar vor Ort: Parkservice: EUR 36,- pT.

Preise in EUR pro Person/Nacht inkl. Champagner Frühstück		Code: WI01GR1				
Beleg.		1.4.–30.4. 24.10.–31.10.	1.5.–28.6.	29.6.–31.8.	1.9.–23.10.	
DZ B	DZ Deluxe	2–2	225	246	225	246
EZ B	EZ Deluxe	1–1	402	444	402	444
Top-Termine: 12.4.–15.4., 26.5.–28.5., 14.9.–19.9.: Preise auf Anfrage						



Wir von Mondial kennen unser Land, unsere Kultur – unser „Heritage“. Dieses wollen wir mit achtsamen und aufmerksamen Gästen teilen und sie eintauchen lassen in eine geschichtsträchtige Welt voller Wunder und Überraschungen.



© Scheer / Peter Rigaud

Scheer Maßschuhe

Die Tradition des Schuhmacherhandwerks wird dort seit 1816 gepflegt, die Schuhe werden bis heute noch immer vollständig in reiner Handarbeit entworfen und angefertigt.



© Zuckerwerkstatt / Astrid Schwab

Wiener Kaffeehaus

Die Wiener Kaffeehauskultur gehört seit 2011 zum immateriellen Kulturerbe der UNESCO.



Café Anzengruber, Freihausviertel © Wien Tourismus/Mafalda Rakos

Zuckerwerkstatt

Handgemachte Glücksmomente aus besten Zutaten und nach jahrhundertealten Rezepten, die bis ins Jahr 1890 zurückreichen.



© Augarten Wien

Augarten Porzellan

Kostbare Exponate, Wiener Porzellan und ein historischer Brennofen bringen Sie alten Handwerkstraditionen und der Geschichte des über 300 Jahre alten Unternehmens näher.



© Fotolia / Samott

Wiener Gemischter Satz

Für diese Spezialität werden mindestens 3, oft jedoch bis zu 20 verschiedene Rebsorten bunt gemischt im Weingarten gepflanzt, gleichzeitig geerntet und gemeinsam verarbeitet.



© viennasnowglobe

Original Wiener Schneekugel

Jährlich werden in Hernals, einem Außenbezirk von Wien, rund 200.000 original Wiener Schneekugeln in Handarbeit produziert und an Kund*innen auf der ganzen Welt geliefert.

Swarovski Kristallwelten

Daniel Swarovski's meisterhafte Kunstfertigkeit beim Schleifen von Kristall prägt das Unternehmen seit 1895.



© Swarovski Kristallwelten

Tauchen Sie ein in die Mondial Heritage Collection!



NIEDERÖSTERREICH

*Es gibt keinen schöneren Ort,
um der Natur beim Erwachen zuzusehen.*

Monika Neustifter, Winzerin in Poysdorf, über die Kellergasse „Radyweg“ im Frühling



In Niederösterreich treffen Outdoor-Abenteuer und kulinarische Highlights aufeinander und machen den Sommer zu einem unvergesslichen Erlebnis. Wer hier wandert oder mit dem Rad die Landschaft erkundet, entdeckt nicht nur sanfte Hügel, weite Ebenen und

alpine Regionen, sondern auch besondere Orte voller Charme. Nach aktiven Stunden in der Natur laden regionale Köstlichkeiten und Weingüter dazu ein, den Tag genussvoll ausklingen zu lassen. Ob ein Picknick inmitten blühender Wiesen, eine Weinver-

kostung beim Winzer oder ein gemütliches Abendessen in der Spitzengastronomie – die perfekte Kombination aus Bewegung und Genuss wartet in Niederösterreich darauf, individuell erlebt zu werden.

NICHT ALLES ODER JEDES, SONDERN DAS BESONDERE. ENTDECKERTOUREN IN NIEDERÖSTERREICH

Warum nicht schon vor dem Urlaub entspannen? Mit den fein kuratierten Reisetipps für mehrtägige Touren durch Niederösterreich können Sie den anstrengenden Teil überspringen und gleich auf Urlaubsmodus schalten. Ob Rad, Wandern, Kulinarik oder Kultur: Entdecken Sie die Geheimnisse, die nur Locals kennen oder gute Freunde vor Ort empfehlen. Wo essen, wo übernachten? Was darf man auf keinen Fall verpassen? Jetzt von einem Lieblingsplatz zum nächsten treiben lassen.



Klöster Kaiser Künstler Tour mit Blick auf Burg Liechtenstein © Franziska Consolati



Bergsommer auf der Rax © Robert Herbst

Aktiv durch den Sommer beim Wandern und Radfahren

Ob auf den eigenen Beinen oder zwei Rädern – beim Wandern und Radfahren kommt man der Natur am nächsten. Doch was ist die beste Tour? Was muss man unbedingt sehen? Für Antworten führen alle Wege zu den niederösterreichischen Entdeckertouren.

Mostviertel: Wilde Schönheit und alpine Abenteuer

Im Mostviertel zeigt sich die Natur von ihrer ungezähmten Seite. Geübte Wandernde können rund um den Ötscher dreierlei Gipfelluft schnuppern, während man im Tal die faszinierende Pflanzenwelt und Schluchten bei der Giftpflanzen-Wanderung im Naturpark Ötscher-Tormäuer entdeckt. Die erfrischende Kraft des Wassers spürt man auch entlang des Ybbstal- und Erlaufalradweges.

Weinviertel: Genussvolle Leichtigkeit in den Weinbergen

Die Kellergassen im Weinviertel, Österreichs größter Weinbauregion, bieten einzigartige Entdeckertouren – ob per Rad oder zu Fuß. Rund um Retz laden 5 Sternfahrten durch malerische Weinlandschaften ein. Im nordöstlichen Weinviertel, etwa in Falkenstein, erlebt man gesellige Wanderrouten mit Heurigen, Selbstbedienungskellern und malerischen Ausblicken.

Donau: Volle Kraft voraus!

In der Wachau verbindet der Welterbesteig beeindruckende Naturschönheit mit kulturellen Highlights. Wandern Sie vorbei an Burgen, Schlössern und pittoresken Weinbauterrassen. Diese finden sich auch entlang des Donauradweges wieder. Die verschiedenen Etappen beider Touren bieten zu jeder Jahreszeit ein einmaliges Erlebnis – von der Marillenblüte bis zum herbstlichen Farbenspiel.

Waldviertel: Grenzenlose Entdeckungen in unberührter Natur

Zwischen moosbedeckten Steinen und rauschendem Wasser der Ysperklamm findet man Ruhe und Erholung. Oder erkunden Sie die magischen Steinformationen auf den Themenwegen rund um Groß Gerungs, die zum Staunen und Nachdenken anregen. Letzteres schafft auch der Iron Curtain Trail, der im nördlichen Waldviertel vorbei an historischen Bunkern und sowie Überresten des Eisernen Vorhangs führt.

Wiener Alpen: Gipfelglück und weite Horizonte

Die Wiener Alpen bieten sowohl Wander- als auch Radfahrbegeisterten spektakuläre Erlebnisse. Der Wiener Alpenbogen führt auf 300 km durch malerische Landschaften und über steile Gipfel wie Rax und Schneeberg. Für Radfans gibt es die Wexl Trails mit Flow Trails und Downhillstrecken, die für jede Menge Action sorgen.

Wienerwald: Ruhe und Inspiration vor den Toren Wiens

Der Wienerwald ist ein Rückzugsort für alle, die innere Balance suchen. Mit über 30 Waldtypen und einem dichten Wanderwegenetz bietet er ideale Bedingungen für Waldbaden und tolle Ausblicke. Für kunst- und kulturbegeisterte Radler:innen gibt es die Klöster Kaiser Künstler Tour – eine 60 km lange Strecke, die Kunst und Natur verbindet.

Informationen unter: www.niederoesterreich.at/entdeckertouren-wandern
www.niederoesterreich.at/entdeckertouren-rad



Ysperklamm © Waldviertel Tourismus/sommertage.com



Mostviertler Feldversuche, Gasthof Kalteis, Dörrhaus, Kirchberg an der Pielach © friendship/Ian Ehm



Wachau, Dürnstein, Genuss on Tour, Donau © Donau NÖ/Die Abbilderei



Waldviertler Tischkultur, Waldschenke Schreier © Waldviertel Tourismus/Gerhard Wasserbauer



Tafeln im Weinviertel, Kellergasse „Alte Geringen“, Ketzelsdorf, Wirt Neunlauf © Weinviertel Tourismus/Creating Click

Kulinarisch Querfeldein in Niederösterreich

Niederösterreichs kulinarische Event-Reihen verknüpfen neue Geschmackserlebnisse mit den atemberaubenden Landschaften, die sie hervorbringen. Hier wagt man mutige kulinarische Experimente und lotet die Grenzen des Machbaren aus. Erleben Sie die Natur und die talentierten Gastronom:innen der Region hautnah, indem Sie direkt an den Orten speisen, an denen die köstlichen Produkte wachsen und veredelt werden.

WienerWaldGenuss lädt dazu ein, den Wienerwald auf eine völlig neue Art zu erleben – mit allen Sinnen! Auf geführten Touren erkunden Sie die faszinierende Natur des Wienerwalds direkt vor den Toren Wiens und entdecken, wie der Wald schmeckt. Ob man durch schattige Buchenwälder, lichte Eichen- oder imposante Schwarzföhrenwälder wandert, jede Waldlandschaft hat ihre eigenen, einzigartigen Aromen. Regionale Köstlichkeiten wie Eichenholzfass-Weine, Buchenholz-Käse oder Kiefernnadeltee unterstreichen dieses besondere Genusserebnis.

www.wienerwald.info/wienerwaldgenuss

Die **Mostviertler Feldversuche** sind eine außergewöhnliche kulinarische Entdeckungsreise, die innovative Wege geht. Hier treffen Köche, Winzer und kreative Denker aufeinander, um die Geschmäcker und Produkte der Region neu zu interpretieren. Was als Experiment begann – von Lamm im Erdloch bis zur Veredelung von Birnenkernen – hat sich zu einem inspirierenden Event entwickelt, das Tradition hinterfragt und zu neuen Geschmackserlebnissen führt. Mit international renommierten Köchen und regionalen Produzenten entstehen einzigartige Kreationen, die den Geschmack des Mostviertels modern und mutig präsentieren.

www.feldversuche.at

Die **Genuss on Tour** in der Wachau bietet kulinarische Erlebnisse entlang der Donau in Niederösterreich. Hier können Sie auf exklusive Weise regionale Spezialitäten und Weine genießen, während Sie die malerischen Landschaften erkunden. Ob bei Weinverkostungen auf traditionellen Holzzillen, einer gemütlichen Riedenfahrt oder in Spitzenrestaurants in Dürnstein und Spitz – die Tour verbindet Naturerlebnis und kulinarischen Genuss perfekt.

www.donau.com/de/wachau-nibelungengau-kremstal/genuss-on-tour/

Die Veranstaltungsreihe **Tafeln im Weinviertel** lädt dazu ein, an außergewöhnlichen Orten in der Region kulinarische Hochgenüsse zu erleben. Spitzenköche servieren unter freiem Himmel ein erlesenes 5-Gänge-Menü, begleitet von edlen Weinen der lokalen Winzer. Die langen Tafeln, liebevoll gedeckt, bieten eine unvergessliche Kombination aus Gastronomie, regionalen Spezialitäten und Naturerlebnis. Musikalische Untermauerung rundet diese einmalige Genussreise ab.

www.weinviertel.at/tafeln-im-weinviertel

Das **Weinviertler Kellergassenkulinarium** entführt Sie in die historischen und charmanten Kellergassen des Weinviertels, wo regionale Köstlichkeiten inmitten der jahrhundertealten Weinkultur serviert werden. Hier treffen Genuss und Tra-

dition aufeinander: Vom Aperitif bis zum Dessert wird jede Speise mit den besten Weinen der Region begleitet. Bei einem Spaziergang durch die malerischen Kellergassen genießen Sie nicht nur das Essen, sondern auch die besondere Atmosphäre und die Geschichten, die diese Orte zu erzählen haben.

www.weinviertel.at/kellergassenkulinarium

Bei **Haubenkoch trifft Hüttenwirt** kommen Feinschmecker auf den Bergen der Wiener Alpen voll auf ihre Kosten. Hier vereinen sich die Raffinesse eines Haubenkochs und die Bodenständigkeit eines Hüttenwirts zu einem besonderen Genuss-Erlebnis. In gemütlicher Hüttenatmosphäre werden exquisite Menüs mit regionalen Zutaten und alpiner Note serviert – ein kulinarisches Highlight in entspannter Umgebung.

www.wieneralpen.at/haubenkochen

Die **Waldviertler Tischkultur** zelebriert regionale Produkte und handwerkliche Kunstfertigkeit auf höchstem Niveau. In stilvollen Restaurants und gemütlichen Landgasthäusern werden kulinarische Köstlichkeiten mit einem klaren Fokus auf Nachhaltigkeit und Regionalität serviert. Ein Fest für alle Sinne, das die Vielfalt und den Genuss der Waldviertler Küche widerspiegelt.

www.waldviertel.at/tischkultur

Kulinarik-Termine 2025

Weinfrühling

- » Weintour Weinviertel: 26. und 27. April 2025, 10 - 19 Uhr
- » Weinfrühling Kamptal | Kremstal | Traisental: 26. und 27. April 2025
- » Wachauer Weinfrühling: 3. und 4. Mai 2025

www.niederoesterreich.at/weinfruehling

Weinherbst

www.weinherbst.at

Kultur bei Winzerinnen und Winzern

www.niederoesterreich.at/kultur-bei-winzerinnen

HOTEL SCHNEEBERGHOF **** SUP. PUCHBERG AM SCHNEEBERG

beliebtes „Auszeit-Hotel“ – am Fuße des höchsten Berges in Niederösterreich – großzügiger Vitalbereich mit Erlebnishallenbad & Saunen



Wohnbeispiel Doppelzimmer Superior



Seehöhe: 585m

Bahnhof: Puchberg/300m

Lage: Sonnig und ruhig am Fuße des wildromantischen Schneebergs, dem höchsten Gipfel in Niederösterreich, und nur 80km von Wien entfernt. Puchberg am Schneeberg gilt schon seit der Antike als heilklimatischer Kurort. Die hervorragende Luftqualität, das ganz besondere, höhenbedingte Reizklima und das Bioklima tragen zur Erholung bei und fördern die Gesundheit.

Zimmer: 70 modern und liebevoll eingerichtete Zimmer mit Bad und/oder Dusche/WC, Föhn, Leihbademantel, Sat-TV, Minibar, Safe, WLAN und Balkon. DC (2–2): Doppelzimmer Classic, ca. 21m². DU (2–3): Doppelzimmer Superior, ca. 28m². ES (1–1): Einzelzimmer, ca. 18m².

Ausstattung: Erleben Sie modernen Komfort gewürzt mit dem besonderen Touch persönlicher Betreuung und individuellem Service. Wander- & Wohlfühl-Hotel mit Hotelbar am offenen Kamin, Tennis-Café, à la carte Restaurant mit gemütlichen Stuben und regionalen Schmankerln, gut bestücktem Weinkeller, Gartenterrasse, 5 modernen Seminarräumen, E-Ladestation (kostenpflichtig) und gratis Park-/Garagenplätzen. Zahlbar vor Ort: Hund: EUR 15,- pN. Ortstaxe.

Wellness: Großzügiger Beauty- & Vitalbereich mit Erlebnishallenbad, finnischer Sauna, Bio-Kräuter-Sauna, Dampfbad, Tepidarium, Entspannungs-Lounge für zwei und Panorama-Ruheraum mit Tee- & Softbar ab 16.00h. Gegen Gebühr: Vielfältiges Massage- & Wellnessangebot.

Verpflegung: Wohlfühl-Halbpension: Reichhaltiges Frühstücksbuffet mit Müsli-ecke, Nachmittagsjause mit pikanten Gerichten und hausgemachtem Kuchen oder Strudel, abends 4-Gang-Wahlmenü mit Salat- und Käsebuffet oder Themenbuffet. Sonntags Sektfrühstück mit Lachs. Samstags Candlelight-Dinner.

Aktivitäten: Cardio-Fitnessraum, 3 Tennisfreiplätze, Tischtennis, Verleih von Wanderausrüstung & Mountainbikes. Gegen Gebühr: Billard, Tennishalle, Verleih von E-Mountainbikes.

PLUS

7=5 von 29.6.–31.7. • ermäßigte Berg- & Talfahrt mit der Zahnradbahn • gratis Bahnhofstransfer

Preise in EURO pro Person/Nacht		Code: NIPUSC1			
		Verpfl.	Beleg.	1.4.–28.6.	29.6.–3.11.
DC H	DZ Classic	HP+	2–2	147	150
DU H	DZ SUP	HP+	2–3	153	156
ES H	EZ	HP+	1–1	168	171

Erm/Preis im Zb.: 0–6 Jahre 100%, 7–11 Jahre 50%, 12–14 Jahre 25% bzw. 23.6.–31.8.: 0–8 Jahre 100%, 9–14 Jahre EUR 70,- **Zuschläge:** Wochenaufenthalt FR-SA: EUR 8,- pPN (kein ZS ab 6 Nächten) **Abschläge:** bei 2 Nächten: EUR 10,-, bei 3 Nächten: EUR 12,-, ab 4 Nächten: EUR 16,- pPN

KUSCHELBÄR- WOCHENENDE

KUSCHELBÄR EXKLUSIV

SUNDAY CHILL OUT



Ein romantisches Wochenende zum Kuschneln – mit Raum für sinnliche Entdeckungsreisen und gemeinsame Genüsse.

- » 2 Nächte von Freitag bis Sonntag oder Samstag bis Montag im 4* Superior-Hotel Schneeberghof
- » 2 x reichhaltiges Buffetfrühstück bzw. Sektfrühstück mit Lachs am Sonntag
- » Kuschnelbär-Cocktail an der Hotelbar
- » 1 x Candlelight-Dinner am Samstag
- » 1 x Abendbuffet am Freitag oder 4-Gang-Wahlmenü am Sonntag
- » Benutzung des Vitalbereiches & der Tennisplätze
- » Verleih von Wanderausrüstung & Mountainbikes
- » Late-Check-Out nach Verfügbarkeit

Preis pro Person/Package im DZ Classic:

1.4.–28.6.: **EUR 290,-**

29.6.–3.11.: **EUR 296,-**

Code: **NIPUSC2@2 DC H**



Idyllische und einfühlsame Tage für Kuschnelfans.

- » 3 Nächte mit Anreise Donnerstag oder Freitag im 4* Superior-Hotel Schneeberghof
- » 3 x reichhaltiges Buffetfrühstück bzw. Sektfrühstück mit Lachs am Sonntag
- » Kuschnelbär-Cocktail an der Hotelbar
- » 1 x Candlelight-Dinner am Samstag
- » 1 x Abendbuffet am Freitag und 4-Gang-Wahlmenü am Donnerstag bzw. Sonntag
- » 1 x Weinbegleitung beim Abendmenü
- » 10% Ermäßigung auf eine Wellnessbehandlung
- » Benutzung des Vitalbereiches & der Tennisplätze
- » Verleih von Wanderausrüstung & Mountainbikes
- » Late-Check-Out nach Verfügbarkeit

Preis pro Person/Package im DZ Classic:

1.4.–28.6.: **EUR 417,-**

29.6.–3.11.: **EUR 426,-**

Code: **NIPUSC3@3 DC H**



Eintauchen und dem Alltag entschwenden – Entspannung und Genuss pur!

- » 4 Nächte von Sonntag bis Donnerstag oder 3 Nächte von Donnerstag bis Sonntag im 4* Superior-Hotel Schneeberghof
- » 3 bzw. 4 x Wohlfühl-Halbpension
- » Vitalkörperl am Zimmer mit Obst, Mineralwasser & Fruchtsaft
- » Chill-Out-Cocktail an der Hotelbar
- » 10% Ermäßigung auf eine Wellnessbehandlung
- » Benutzung des Vitalbereiches & der Tennisplätze
- » Verleih von Wanderausrüstung & Mountainbikes
- » Late-Check-Out nach Verfügbarkeit

Preis pro Person/Package im DZ Classic:

1.4.–28.6.: **EUR 411,-**

29.6.–3.11.: **EUR 420,-**

Code: **NIPUSC4@4 DC H**

Aktiv

Bedeutende Kunstschätze und eines der bezauberndsten Flusstäler Europas – die Region Wachau-Nibelungengau-Kremstal ist wie geschaffen für Entdeckungstouren. Mit dem Rad, E-Bike oder Mountainbike lassen sich die geheimsten Winkel und Schätze der Region erkunden. Der Donauradweg gehört zu den beliebtesten Radrouten und genießt längst Kultstatus. Wer lieber zu Fuß unterwegs ist, findet in der Wachau wundervolle Wanderwege. Einer der schönsten Weitwanderwege Österreichs ist der Welterbesteig Wachau, der auf 180 Kilometern und in 14 Etappen durch die reiche Geschichte und anregende Gegenwart der Wachau führt. Auch bei einer Schifffahrt eröffnet sich ein grandioser Blick auf die Schönheit der UNESCO Weltkulturerbelandschaft.

Genuss

Die unvergleichliche Wachauer Marille, resche Wachauer Laberl, frische Donaufische und saisonale Köstlichkeiten: Die Verführung ist groß und die Tische in der Wachau sind reich gedeckt. Auf steilen Terrassen wachsen edle Rebsorten, die ausgezeichnete Weine wie „Steinfeder“, „Federspiel“ und „Smaragd“ hervorbringen. Am besten lassen sich regionale Speisen und Weine aus eigenem Anbau beim Heurigen genießen. Ein „Buschen“ an der Eingangstüre informiert, dass „ausgesteckt“ – also geöffnet – ist. Gelegenheit diesen Facettenreichtum zu erleben bieten auch sommerliche Weinfeste in malerischen Winzerhöfen sowie die herbstlichen Weintaufen und Erntedankfeste.

Tradition

Historische Kulturgüter an der Donau haben viele Geschichten zu erzählen. Das barocke Benediktinerstift Melk gilt seit mehr als 900 Jahren als geistliches und kulturelles Zentrum des Landes. Nicht weit von der Wachau befindet sich Schloss Grafenegg, eines der schönsten Schlösser aus dem 19. Jhd. in Österreich und heute ein internationaler Festivalstandort. Besuchenswert sind auch die Basilika Maria Taferl, die Burgruine Aggstein, Schloss Artstetten, Stift Göttweig und die Kunstmeile Krems mit acht Ausstellungsorten, darunter die Landesgalerie Niederösterreich und das Karikaturmuseum.

SOMMER HIGHLIGHTS

- wachau GOURMETfestival** Eine kulinarische Veranstaltungsreihe von 3.4.–17.4.
- Wachauer Weinfrühling** Verkosten Sie von 3.5.–4.5. die neuen Weine.
- Internationale Barocktage
Stift Melk** Festival der Pflege der Alten Musik von 6.6.–9.6.
- Sonnenwendfeier** Farbenprächtiges Spektakel am 21.6. in der Wachau & am 28.6. im Nibelungengau.
- Alles Marille** Genussfest rund um die Marille von 3.7.–20.7. in Krems.
- Glatt&Verkehrt** Musikfestival für traditionelle & zeitgenössische ethnische Musik von 11.7.–27.7. in Krems.
- Grafenegg Festival** Große Orchester und die besten Solist:innen aus aller Welt treffen sich von 14.8.–7.9. auf der Open-Air Bühne Wolkenturm.
- Kultur bei Winzerinnen
& Winzern** Musik, Literatur und Kleinkunst trifft im Juli & August auf niederösterreichische Weinkultur.

STEIGENBERGER HOTEL & SPA KREMS KREMS

Top-Lage mit Donaublick – SPA WORLD LUXURY auf über 3.000m² –
17m-Indoorpool & Außenbecken mitten im Weingarten – ausgezeichnetes à la carte Restaurant



Seehöhe: 203m
Bahnhof: Krems/3km

Lage: Oberhalb von Krems am „Goldberg“, umgeben von Marillengärten und Weinterrassen mit beeindruckendem Blick auf das romantische Donautal.

Zimmer: 173 in hellen Farben eingerichtete Zimmer und Suiten mit Bad oder Dusche/WC, Föhn, Leihbademantel und Slipper, Kabel-TV, Safe und WLAN sowie schönen Ausblick auf die Weinberge oder die Stadt Krems. DU (2–3) Doppelzimmer Superior, ca. 25m². SS (2–3): Goldberg Suite, ca. 50m², mit freistehender Badewanne, Loungeecke, Minibar, Espressomaschine, Klimaanlage und Panoramabalkon. EU (1–1): Einzelzimmer Superior, ca. 16m².

Ausstattung: Exklusives Spa- & Wellness-Hotel, eine Kombination aus modernem Luxus mit stilvollem Landhauscharme und höchstem Komfort, mit eleganter Lobby, Sky-Bar mit Dachterrasse (Mai–September), Wine-Lounge & Vintothek, Weinstube Smaragd, modernen Tagungsräumen und Ladestation für Elektroautos (kostenpflichtig). Erlesene Spezialitäten und ausgezeichnete Weine genießen Sie im eleganten Ambiente des Weinbergrestaurants mit integriertem Cuvée-Club, Wintergarten und Weinbergterrasse. Zahlbar vor Ort: Garage: EUR 16,- pN. Hund: EUR 25,- pN. Ortstaxe.

Wellness: Spa World Luxury auf über 3.000m² mit 17m-Panorama-Indoorpool mit Blick auf die umliegenden Weinberge, Außenbecken (Mai–September), Saunawelt mit finnischer Sauna, Kräuter-Bio-Sauna, Waldsauna und Soledampfbad sowie

großzügigen Liegeflächen im Innen- und Außenbereich. Gegen Gebühr: Massagen und Körperbehandlungen, Gesundheitszentrum, Kryotherapie in der Kältekammer.

Verpflegung: Reichhaltiges und liebevoll zusammengestelltes Frühstücksbuffet mit regionalen Produkten und Speisen.

Aktivitäten: Panorama-Fitness- & Gymnastikraum auf 110m². Gegen Gebühr: Aktiv- & Ausflugsprogramm lt. Aushang, Verleih von Fahrrädern.

PLUS

10% Frühbucherbonus bei Buchung bis 42 Tage vor Anreise (außer Feiertage)¹⁾ • **4=3** von 1.4.–31.10. bei Anreise SO¹⁾
¹⁾ nicht kombinierbar

Preise in EURO pro Person/Nacht				Code: NIKRST1		
	Verpfl.	Beleg.	1.4.–31.10. SO–MI	1.4.–31.10. DO–SA	Feiertage	
DU B	DZ SUP	FR	2–3*	116	130	139
EU B	EZ SUP	FR	1–1	185	218	235
SS B	Goldberg Suite	FR	2–3**	169	184	192

Min: Feiertage 2 Nächte **Erm/Preis im Zb.:** 0–6 Jahre 100%, 7–16 Jahre EUR 73,-; * Zb. auf Anfrage, ** max. 2 Erw. + 1 Kind bis 14 Jahre **Feiertage:** 25.4.–26.4., 2.5.–3.5., 29.5.–31.5., 7.6.–8.6., 19.6.–21.6., 14.8.–16.8., 12.9.–13.9., 19.9.–20.9.

KUNSTMEILE KREMS



Die **Kunstmeile KREMS**, am Tor zur UNESCO-Welt-Kulturerbe-Region Wachau, ist die erste Adresse für Kunst in Niederösterreich. In beeindruckender Lage nahe der Donau, zwischen den historischen Altstädten Krems und Stein, bieten drei große Museen am Museumsplatz ganzjährig eine vielfältige Angebotspalette an Ausstellungen und Veranstaltungen.

Kunst trifft Welterbe

Der spektakuläre Museumsbau der **Landesgalerie Niederösterreich** bietet auf 3.000m² Platz für spannende Ausstellungen und beeindruckende Installationen. Werke von weltberühmten Künstler:innen wie Egon Schiele oder Oskar Kokoschka werden präsentiert. In einer interessanten Multimedia-Guide-Tour können Besucher:innen tief in das Thema UNESCO-Weltkulturerbe eintauchen. Stimmungsvolle Gemälde der Wachau-Maler zeigen die unverwechselbare Schönheit der Region. Abgerundet wird das Besucherlebnis durch den sensationellen Ausblick von der Dachterrasse auf die Donau und das Stift Göttweig.

TIPP: Die Gastwirtschaft Poldi Fitzka in der Landesgalerie Niederösterreich bietet attraktive Kombipakete rund um Kunst und Kulinarik.

www.kunstmeile.at/tourismus

Lachen ist Programm

Ganz dem Humor verschrieben hat sich das **Karikaturmuseum Krems**. Österreichs einzig(artig)es Museum für Karikatur und kritische Zeichenkunst zeigt in wechselnden Ausstellungen die Bandbreite von internationalen Comics bis zu Cartoons, Mangas und politischer Karikatur. Werke von Größen der Szene wie Manfred Deix, Erich Sokol, Bruno Haberzettl, Rudi Hurlzmeier und Paul Flora sind hier zu entdecken.

TIPP: Gut sortierte Museumsshops mit regionalen Produkten auch sonn- und feiertags geöffnet.

Karikaturmuseum Krems: Täglich von 10.00h–18.00h
Landesgalerie Niederösterreich: DI–SO von 10.00h–18.00h
Museumsplatz 5, 3500 Krems
www.kunstmeile.at

Eintritt (in ein Museum der Kunstmeile KREMS) pro Person: **EUR 12,-**
Code: NIKRXXX KAR

Super.Kombiticket der Kunstmeile KREMS (ein Ticket für alle Museen): **EUR 18,-**
Code: NIKRXXX KOM

GARTENHOTEL & WEINGUT PFEFFEL **** DÜRNSTEIN

Wachau, Wein & Wellness – einzigartige Lage in den Weinbergen – 1.200m² exklusiver „Penthouse-SPA“ mit beheiztem Außenpool



Foto: Frank Heuer



Foto: Frank Heuer



Foto: Mag. Karoline Pfefferl

Seehöhe: 209m

Bahnhof: Krems/8km

Lage: Eingebettet in die hauseigenen Weinberge mitten in der wunderschönen Wachau. Das romantische Zentrum von Dürnstein erreichen Sie nach ca. 900m.

Zimmer: 54 zeitlose Landhauszimmer, aufgeteilt auf Stammhaus-Zimmer sowie 23 Genießerzimmer im Mitteltrakt des Hotels, mit Badewanne oder Dusche/WC, Föhn, Leihbademantel, Sat-TV, Minibar (nur im Mitteltrakt, sonst auf Anfrage), Safe und WLAN. DK (2–3): Doppelzimmer Federspiel, ca. 22m², südseitig im Stammhaus, tw. Balkon. DU (2–3): Superior-Doppelzimmer Smaragd, ca. 40m², südseitig im Mitteltrakt, mit großem Balkon und Klimatisierung mittels Kühldecken. EK (1–1): Einzelzimmer Federspiel, ohne Balkon. EU (1–1): Einzelzimmer Smaragd, mit Balkon.

Ausstattung: Familiengeführtes Wachauer Wellnessjuwel mit einladendem Barbereich, großzügiger Lounge mit Blick auf den Weinberg, Romantik- und Weinstube, Seminarräumen und Streichelzoo. Im stilvollen Genussrestaurant mit neuem Salettl und großer Sonnenterrasse genießen Sie regionale Schmankerlküche in Kombination mit leichter SPA-Küche, zubereitet unter Verwendung frischer Produkte aus dem eigenen Obst- und Gemüsegarten sowie begleitet von edlen Weinen aus dem eigenen Weingut. Gratis Park-/Garagenplätze und E-Tankstelle (kostenpflichtig für PKWs, gratis für Fahrräder) vorhanden. Zahlbar vor Ort: Hund: EUR 30,- pN. Ortstaxe.

Wellness: Relaxen über den Dächern der Wachau: Exklusiver „Penthouse-SPA“ auf rund 1.200m² in der 5. Etage mit ganzjährig beheiztem Außenpool, Panorama-Sauna, Dampfbad, Bio-Sauna, Sologrotte, Infrarotsauna, lichtdurchflutetem Wellness- & Ruhe-Pavillon und Panorama-Sonnterrasse. Gegen Gebühr: Massagen.

Verpflegung: Reichhaltiges Genießer-Frühstück vom Buffet.

Aktivitäten: Gegen Gebühr: Weinverkostungen im eigenen Weingut, Schnapsverkostung an der Hotelbar, Verleih von Citybikes.

PLUS

7=5 von 1.4.–30.4. & 1.11.–30.11. • gratis Leihfahrrad für 1 Tag ab 7 Nächten

Preise in EURO pro Person/Nacht		Code: NIDUPF1				
	Verpfl.	Beleg.	1.4.–13.4.	14.4.–2.11.	3.11.–30.11.	
DK B	DZ Federspiel	FR	2–3	90	100	90
DU B	DZ Smaragd	FR	2–3	122	127	122
EK B	EZ Federspiel	FR	1–1	111	133	111
EU B	EZ Smaragd	FR	1–1	159	199	159

Min: Feiertage & 28.4.–31.10. bei Anr. DO–SA 5 Nächte sonst 2 Nächte **Erm/Preis im Zb.:** 0–1 Jahr 100%, 2–9 Jahre 50%, 10–99 Jahre 20% **Feiertage:** 18.4.–21.4., 1.5., 29.5., 8.6.–9.6., 19.6., 15.8., 3.10., 26.10., 1.11., 15.11.

GESAMTERLEBNIS SCHALLABURG



© Rupert Pessl



© Rupert Pessl



Das Zusammenspiel von Ausstellungen, historischem Ambiente und weitläufigem Schlossgarten macht die Schallaburg zum Lieblingsplatz, der in Erinnerung bleibt.

Die Schallaburg zählt zu den erfolgreichsten Ausstellungszentren Österreichs. Als wesentliches Markenzeichen im Kulturland Niederösterreich widmet sie sich historischen, zeitgeschichtlichen und ethnologischen Ausstellungen. In den jährlich wechselnden Ausstellungen werden spannende Geschichten in den Mittelpunkt gestellt und ein Bogen von der Vergangenheit in die Gegenwart gespannt. Als schönstes Renaissanceschloss nördlich der Alpen ist die Schallaburg eines der beliebtesten Ausflugsziele des Landes.

Eintritt pro Person: **EUR 15,-**
Kinder 6–18 Jahre: **EUR 5,-**
Ausstellungs-/Burgführung: EUR 5,50

Ausstellung 2025

2025 lädt die Schallaburg mit „TRÄUME...träumen – schlafend, wach & visionär“ zu einer Ausstellung zwischen Traum und Wirklichkeit.

Jeder Mensch träumt! Träume begleiten uns nicht nur in der Nacht, sie prägen auch unseren Alltag. Menschen versuchen seit jeher Träume festzuhalten, zu deuten, zu beeinflussen und zu erforschen.

Die Ausstellung 2025 eröffnet Räume für Tagträume und nächtliche Fantasien, für persönliche Wunschträume und gemeinschaftliche Utopien. Sie lädt zum Träumen ein und ermutigt dazu – in einer Zeit, in der es wichtiger erscheint, denn je, Träume zu haben.

12.4.–2.11. MO–FR von 9.00h–17.00h
SA, SO & FEI von 9.00h–18.00h
www.schallaburg.at

ZUM SCHWARZEN BÄREN **** EMMERSDORF

traditionell, gemütlich & zum Verlieben schön – erweiterter Wellnessbereich mit Saunen & Eisgrotte – großzügiges Erlebnis-Hallenbad – ausgezeichnete regionaltypische Kulinarik



Seehöhe: 227
Bahnhof: Melk/2km

Lage: Nur 3km von Melk entfernt, im historischen Ortskern von Emmersdorf, dem westlichen Tor zum UNESCO Weltkulturerbe Wachau, ist das Hotel idealer Ausgangspunkt zum Erkunden des schönen Donautals und der umliegenden idyllischen Ziele. Der Donauradweg führt fast direkt am Hotel vorbei.

Zimmer: 50 traditionell und gemütlich gestaltete Zimmer mit Bad oder Dusche/WC, Föhn, Sat-TV, Minibar und WLAN. DK (2–4): Doppelzimmer „Magdalena“, ca. 25m² im Landhausstil. DU (2–4): Doppelzimmer „Wachau“, ca. 45m², im Wachauer Flair mit Vollholzmöbeln und Balkon. EK (1–1): Einzelzimmer.

Ausstattung: Seit 1908 im Besitz der Familie Pritz wurde der „Schwarze Bär“ über Generationen mit Feingefühl und viel Liebe zum Detail stetig erweitert und modernisiert. Hinter historischen Fassaden erwarten Sie eine Wirtsstube, ein Restaurant mit zauberhaften Stuben und einem schönen Wintergarten, eine Gartenterrasse, ein Gewölbewinkel mit erlesenen Tropfen aus der Wachau, ein Kinderspielzimmer und 2 Tagungsräume sowie ein großer Garten mit Liegewiese. Genießen Sie im einzigartigen Ambiente des Restaurants regionaltypische Wachauer Spezialitäten, Waldviertler Fischgerichte, leichte, kreative Gaumenfreuden sowie vegetarische Köstlichkeiten – zubereitet vom Chef persönlich. Radgarage, gratis Parkplätze und Tesla-Ladestation (kostenpflichtig) vorhanden. Zahlbar vor Ort: Hund: EUR 20,- pN. Ortstaxe.

Wellness: Erweiterter Wellnessbereich mit großzügigem Hallenbad, finnischer Sauna, Bio-Sauna, Dampfbad, Infrarotkabine, Eisgrotte und gemütlichem Ruheraum mit Teeküche sowie blickgeschützte Sonnenterrasse. Gegen Gebühr: Velus-Jet-Massage-Liege, Massagen auf Anfrage.

Verpflegung: Großzügiges Schmankerl-Frühstücksbuffet.

Aktivitäten: Moderner Fitnessraum. Gegen Gebühr: Fahrradverleih, geführte (Weingarten-)Wanderungen und Radtouren, Weinverkostungen im hauseigenen Weinkeller oder beim Weinbauern mit Heurigenabend.

PLUS

10% Ermäßigung ab 10 Nächten • Greenfee-Ermäßigung auf 4 Golfplätzen in der Umgebung

Preise in EURO pro Person/Nacht				Code: NIEMSB1
		Verpfl.	Beleg.	1.4.–30.12.
DK B	DZ Magdalena	FR	2–4	95
DU B	DZ Wachau	FR	2–4	111
EK B	EZ Magdalena	FR	1–1	119

Min: 1.4.–30.12. 2 Nächte **Erm/Preis im Zb.:** 0–5 Jahre 100%, 6–11 Jahre 50%, 12–14 Jahre 30%, 15–99 Jahre 10% **Zuschläge:** Kurzaufenthalt 1 Nacht: EUR 7,- pN

BEST WESTERN HOTEL TULLN **** TULLN AN DER DONAU

Top-Lage im Zentrum von Tulln – in nächster Nähe zur GARTEN TULLN & dem Donauradweg – Fahrradverleih im Haus



Seehöhe: 180m
Bahnhof: Tulln/1,7km

Lage: In zentrumsnaher Lage, nur 2 Gehminuten vom romantischen Hauptplatz und der Einkaufspassage Rosenarcade entfernt. Ebenso befinden sich die Schiffsanlegestelle, DIE GARTEN TULLN, die Messe Tulln und das Egon-Schiele-Museum in Gehdistanz. In nächster Nähe zum Donauradweg gelegen, ist das Hotel auch ein Dorado für Radbegeisterte. Die Gartenstadt Tulln ist besonders bekannt für ihre einzigartige Lage an der Donau, seine einladenden, prächtig blühenden Grün- und Freizeiträume, aber auch für das vielfältige Kunst- und Kulturangebot. Dank der optimalen Lage ist das Hotel auch idealer Ausgangspunkt für Ausflüge in die Hauptstadt und in die Wachau. Eine Bushaltestelle liegt nur ca. 100m vom Hotel entfernt. Die Fahrzeit nach Wien beträgt ungefähr 30 Minuten.

Zimmer: Hochwertige Treca de Paris Box-Spring-Betten, naturbelassene Echtholzböden und edles Interieur – in den 76 Zimmern und 2 exklusiven Suiten verschmelzen Eleganz und Gemütlichkeit zur formvollendeten Perfektion. Jedes der hell gestalteten Zimmer verfügt über ein offenes Badezimmer mit Glasdusche, separates WC, Haarföhn, Klimaanlage, 40" TV-Screens, Safe und WLAN. DS (2–3): Doppelzimmer, ca. 18m². TS (3–3): Dreibettzimmer, ca. 20m². DX (1–1): Doppelzimmer zur Alleinbenützung.

Ausstattung: Das Best Western Hotel Tulln begrüßt Sie einem lichtdurchfluteten Entrée, das umrahmt wird von dezent moderner Architektur und frischen, natür-

lichen Materialien, einem Hotelrestaurant, einer gemütlichen Hotelbar im modernen Ambiente mit schöner Terrasse und zwei Tagungsräumen. Eine versperrbare Fahrradgarage und eine Ladestation (kostenpflichtig) für E-Autos und E-Bikes runden das Angebot ab. Zahlbar vor Ort: Parkplatz: EUR 13,- pN. Garage: EUR 15,- pN. Hund: EUR 15,- pN.

Verpflegung: Erstklassiges Frühstück vom Buffet mit ausgesuchten regionalen Produkten, herzhaften Süßspeisen und wechselnden warmen Gerichten.

Aktivitäten: Gegen Gebühr: Verleih von Fahrrädern.

Preise in EURO pro Person/Nacht				Code: NITUTU1	
		Verpfl.	Beleg.	1.3.–14.4.	15.4.–30.9.
DS B	DZ	FR	2–3	81	85
TS B	TRP	FR	3–3	71	75
DX B	DZ single use	FR	1–1	116	119

Min: 1.7.–31.8. 2 Nächte **Erm/Preis im Zb.:** 0–6 Jahre im Bett der Eltern 100%, 7–14 Jahre im Bett der Eltern EUR 31,-, 15–99 Jahre EUR 62,-

Aktiv

Mitten in der malerisch schönen Landschaft des Wienerwaldes befindet sich die Stadt Baden bei Wien. Im Sommer 2021 wurde Baden bei Wien mit „Great Spa Towns of Europe“ als UNESCO Welterbe anerkannt. Es gibt unzählige Möglichkeiten sich in Baden und in der Region Wienerwald aktiv zu betätigen: auf dem Fahrrad, auf dem Pferd oder auch nur auf den eigenen zwei Beinen. Wöchentlich werden geführte Stadtpaziergänge und Führungen durch den Wienerwald und die Weingärten angeboten. Sollten Sie doch lieber ein Liebhaber des Rasensportes sein, so gibt es im Umkreis Badens eine Vielzahl an wunderschönen Golfplätzen.

Genuss

Sommergenuss in Baden bei Wien, bedeutet das Festival La Gacilly-Baden Photo als größte Open Air-Fotoausstellung Europas zu erleben, mit Führungen die Stadt zu erkunden, am Sandstrand im Thermalstrandbad zu relaxen, bei genussvollen Picknicks die Seele baumeln zu lassen, wunderbare Konzerte im Mondschein über den Dächern der Stadt zu hören und den Tag bei einem guten „Achterl“ Wein und lokalen Schmankerln beim „Heurigen“ ausklingen zu lassen! Ein wahrer Genuss für alle Sinne mit einer wohltuenden Langsamkeit, die gut tut.

Tradition

Mozart, Beethoven, Schubert, Strauß & Lanner – sie alle waren in Baden und begründeten eine kulturelle Tradition, die man heute noch erleben kann. Bei den sommerlichen Kurkonzerten im historischen Kurpark können Sie den Klängen der weltbekanntesten Komponisten lauschen. Hören Sie luftige Melodien, Märsche, Polkas, Swing und Jazz. Genießen Sie beschwingte Operetten in einem der schönsten Sommertheater Österreichs – der Sommerarena. Tradition sehen, hören und erleben!

SOMMER HIGHLIGHTS

- | | |
|--|--|
| Festival La Gacilly-Baden Photo | Europas größtes Open Air-Fotofestival findet unter dem Titel „Australien & die neue Welt“ von 13.6.–12.10. statt. |
| Imperiales Fest | Ein wahrhaft kaiserliches Programm erwartet Sie am 21.6. & 22.6. |
| Baden in Weiß | Am 27.6. & 28.6. findet in der Badener Innenstadt das wohl größte Weiß-Fest im Osten von Österreich statt. |
| Konzerte auf der „Rosenbühne“ | Die Rosenbühne lädt von 1.8.–3.8. & 8.8.–10.8. zu musikalischen Höhepunkten in den Doblhoffpark vor die Orangerie. |
| NÖ Weinherbst – Badener Traubenkurwochen | Liebhaber von süßen Trauben, Most und Sturm erwartet im September ein Monat voller Genuss. |
| Genussmeile – „Die längste Schank der Welt“ | Über 80 Winzer:innen begeistern mit Wein, Most, Sturm und Schmankerln von 6.9.–7.9. & 13.9.–14.9. in den Badener Weinbergen. |

BADEN BEI WIEN



Beethoventempel © Wolfgang Spekner



Casino Baden © GG Tourismus

Einfach anders – einfach mobil!

Baden bei Wien, eine Stadt mitten im Herzen von Niederösterreich, nur 26km südlich von Wien, direkt an der Thermenlinie gelegen. Die historische Kaiserstadt präsentiert sich heutzutage lebenslustig, modern, nachhaltig und mobil. Traditionelle Kurstadt? Längst nicht mehr! Baden setzt ein hochinnovatives Mobilitätspaket um und wird zum Vorreiter im nachhaltigen Qualitätstourismus. Nachhaltigkeit spielte immer schon eine wesentliche Rolle im Tourismuskonzept der Stadt Baden. Mit „Baden Mobil“ fungiert die Stadt nun aber als Vorbildfunktion im österreichischen Tourismus. Spontan mit dem E-Scooter zum Bahnhof fahren? Mit dem E-Bike durch die Weinberge cruisen? Mit der „wegfinder App“ alles kein Problem – schnell und einfach. Aber was macht jetzt den besonderen Charme der Stadt aus?

Pure Lebenslust!

Baden hat seinen Charme und seinen besonderen Charakter der einzigartigen Architektur und der historischen Stadtkulisse zu verdanken. Das Casino, der Kurpark, die Sommerarena, der Hauptplatz und das Rosarium prägen das Stadtbild maßgeblich. Die Stadt Baden gliedert sich perfekt in die grüne Oase des Wienerwaldes ein. Sommer in Baden bei Wien, heißt unter anderem das Festival La Gacilly-Baden Photo zu erleben, mit Führungen die Stadt zu erkunden, am Sandstrand zu entspannen, mit dem E-Scooter durch die Stadt flitzen und abends beim Heurigen ein gutes „Achterl“ Wein zu genießen.

www.tourismus.baden.at

FESTIVAL LA GACILLY-BADEN PHOTO 2025



© Lois Lammerhuber



© Lois Lammerhuber

„AUSTRALIEN & DIE NEUE WELT“

13. Juni – 12. Oktober 2025

Ein fotografischer Blick auf faszinierende Kontinente

Im Jahr 2025 widmet sich das international renommierte Festival La Gacilly-Baden Photo einem besonders spannenden und weitreichenden Thema: „Australien & die Neue Welt“.

Die atemberaubende Freiluftausstellung wird faszinierende und beeindruckende Perspektiven aufzeigen, etwa die eindrucksvolle Wildnis des Outbacks sowie die Küstenlandschaften Australiens, die den Menschen und die Natur prägen. Aber auch die Herausforderungen des Klimawandels und der sozialen Ungleichheit in Südamerika sowie die eindrucksvolle Naturschönheit und der kulturelle Reichtum Kanadas und der USA werden thematisiert.

Erleben Sie einen Spaziergang durch die Open-Air-Galerie mit über 1.500 Fotos auf bis zu 280m² großen Leinwänden, die sich über fast sieben Kilometer durch die historische Badener Innenstadt und ihre berühmten Gärten erstreckt. Das Festival La Gacilly-Baden Photo ist ein einzigartiges Kulturereignis von internationaler Bedeutung, dass Sie bei **freiem Eintritt** genießen können!

<http://festival-lagacilly-baden.photo/>



HOTEL HERZOGHOF BADEN BEI WIEN

zentrale Lage vis-a-vis vom Kurpark – charmantes Jugendstil-Gebäude – wunderschöner Frühstückssalon im Jugendstil



Blick vom Hotel auf das Casino Baden



Frühstückssalon



Seehöhe: 220m

Bahnhof: Baden bei Wien/1,2km

Lage: Das Hotel Herzoghof befindet sich in ausgezeichnetener Lage direkt gegenüber dem einzigartigen Kurpark und dem eleganten Casino Baden. Die Altstadt der UNESCO-Weltkulturerbestadt Baden und die Römertherme sind nur wenige Schritte vom Hotel entfernt. Das Zentrum von Wien erreichen Sie mit der Badner Bahn oder dem Casino-Bus in nur 40 Minuten. Der angrenzende Wienerwald zieht Radfahrer und Wanderer gleichermaßen in seinen Bann. Kunst- und Kulturbegeisterte finden hier mit Stadttheater, Sommerarena und dem Kurkonzertpavillon ein reichhaltiges Angebot vor. Wunderschöne Golfplätze im Umkreis zwischen 5 und 45km laden begeisterte Golfer ein, die Stadt Baden als Ausgangspunkt zu nutzen.

Zimmer: Die 30 geräumigen und stilvoll ausgestatteten Doppelzimmer verfügen über ein Badezimmer mit Badewanne und WC, Föhn, Leihbademantel, Kabel-TV, Safe, Minibar, WLAN und großteils Balkon mit Blick auf den Kurpark oder das Casino. DS (2–2): Doppelzimmer, ca. 24m². DK (2–2) Doppelzimmer mit Balkon, ca. 25m². DX (1–1): Doppelzimmer zur Alleinbenützung. DY (1–1): Doppelzimmer mit Balkon zur Alleinbenützung.

Ausstattung: Das romantische Boutique-Hotel empfängt Sie in einem mit viel Liebe revitalisierten Jugendstil-Gebäude. Das hauseigene Tages-Café befindet sich im gemütlichen Wintergarten und bietet Ihnen Kaffeespezialitäten und hausgemachte Mehlspeisen sowie kleine Snacks. Regionale Top-Weine und einen wunder-

schönen Ausblick bietet Ihnen die gemütlichen Weinbar. Ihr Frühstück genießen Sie im einzigartigen Frühstückssalon im Jugendstil mit der berühmten Glasmalerei von Otto Barth. Zahlbar vor Ort: Garage: ab EUR 16,- pN. Hund auf Anfrage: EUR 15,- pN. Ortstaxe.

Verpflegung: Reichhaltiges Frühstücksbuffet.

Aktivitäten: Gegen Gebühr: Fahrrad- & E-Bike-Verleih vor Ort auf Anfrage.

PLUS

Badener VIP-Card inklusive mit zahlreichen Vergünstigungen u. a. in der Römertherme Baden, im Casino & in den Badener Museen

Preise in EURO pro Person/Nacht				Code: NIBAHH1	
		Verpfl.	Beleg.	1.4.–31.10. SO–DO	1.4.–31.10. FR–SA
DS B	DZ	FR	2–2	75	81
DK B	DZ mit Balkon	FR	2–2	81	88
DX B	DZ single use	FR	1–1	124	130
DY B	DZ single use mit Balkon	FR	1–1	136	143
Erm/Preis im Zb.: 0–3 Jahre im Gitterbett 100%					

Gaumenfreuden und Landlust

Auf Genussreise durch den Wienerwald - die Kulinarikevents 2025

WIENERWALD.INFO

KULINARIKGESCHICHTEN AUS DEM
WIENERWALD

NIEDERÖSTERREICH
Einfach erfrischend.

DER
WIENERWALD

Erlebnis WienerWald

Ihre exklusive Waldauszeit zum
Verkosten und Durchatmen

WIENERWALD.INFO

GEFÜHRTE
Waldspaziergänge
2025

NIEDERÖSTERREICH
Einfach erfrischend.

WienerWaldGenuss © Wienerwald Tourismus, Artur Cisar-Erfach

WEIN & GENUSS



© Christian Dusek

- » 2 Nächte im Hotel Herzoghof
- » 2 x reichhaltiges Buffetfrühstück
- » 1 x geführter Stadtpaziergang durch Baden (SA um 14.00h)
- » 1 x Weingarten-Wanderung (Mai–Aug. jeder 1.+3. DO, Sept.–Okt. jeder DO um 15.00h)
- » 1 x kommentierte 3er-Weinverkostung in der Badener Hauervinothek
- » 1 x Schmankerlplatte in der Kost.Bar
- » 1 x Jause „Verliebt in Baden“ – serviert auf der Etage inkl. einem Glas Sekt
- » 1 x Eintritt ins Beethovenhaus Baden
- » Badener VIP-Card

Preis pro Person
im DZ mit Balkon: **EUR 222,-**
im EZ mit Balkon: **EUR 332,-**
ZS am FR+SA: im DZ/EZ: EUR 13,-pPP
Code: NIBAHH2@2 DK B / DY B
Buchbar von 1.4.–31.10.

FESTIVAL LA GACILLY- BADEN PHOTO



© Lois Lammerhuber

- » 2 Nächte im Hotel Herzoghof
- » 2 x reichhaltiges Buffetfrühstück
- » 1 x geführter Stadtpaziergang durch Baden (SA um 14.00h)
- » 1 x La Gacilly-Baden Photo Festival-Faltplan pro Zimmer mit genauer Routenführung durch die Ausstellung
- » 1 x Festival-Katalog pro Zimmer
- » 1 x geführter Rundgang durch das Foto-festival (jeweils DO & SA)
- » 1 x Eintritt ins Arnulf Rainer Museum
- » Badener VIP-Card inkl. Weinkostprobe in der Badener Hauervinothek

Preis pro Person
im DZ mit Balkon: **EUR 174,-**
im EZ mit Balkon: **EUR 285,-**
ZS am FR+SA: im DZ/EZ: EUR 13,-pPP
Code: NIBAHH8@ DK B / DY B
Buchbar von 12.6.–13.10.

BADENER OPERETTENZAUBER



© Teresa Wagenhofer

- » 2 Nächte im Hotel Herzoghof
- » 2 x reichhaltiges Buffetfrühstück
- » 1 x geführter Stadtrundgang (SA um 14.00h)
- » 1 x Einladung ins Grand Casino auf ein Glas Sekt
- » 1 x Theaterteller (3 Lachs-Canapés & 1 Glas Sekt)
- » 1 x Eintrittskarte Kat. 2 für eine Operette in der Sommerarena oder Musical im Stadttheater¹⁾
- » Badener VIP-Card inkl. Weinkostprobe in der Badener Hauervinothek

Preis pro Person
im DZ mit Balkon: **EUR 268,-**
im EZ mit Balkon: **EUR 379,-**
ZS am FR+SA: im DZ/EZ: EUR 13,-pPP
Code: NIBAHH7@7 DK B / DY B
Buchbar von 20.6.–31.10.

¹⁾ Die Zirkusprinzessin (21.6.–29.8.),
Chess (12.7.–21.8.), Giuditta (3.8.–30.8.)
Genauere Spieltege auf Anfrage

Weitere Pakete zum Thema Great Spa Towns of Europe – UNESCO Welterbe Baden bei Wien finden Sie unter mondial-reisen.com.

STEIERMARK

*Nur wer sich auf den Weg macht,
wird neues Land entdecken.*

Hugo von Hofmannsthal (1874–1929)



Innehalten, in sich kehren, aus der Natur der facettenreichen Steiermark neue Kraft und Inspiration schöpfen, und sich danach kulinarisch verwöhnen lassen: Der Sommer im Grünen Herz Österreichs tut allen Sinnen gut. Vom bergigen Norden über die urbane Mitte mit der Landeshauptstadt Graz bis hin zum sanft hügeligen Süden

mit seinen Weinhängen zeichnen sehr viele unterschiedliche Landschaftstypen das Grüne Herz Österreichs aus. Wer die Steiermark entdecken möchte, der kann sportlich zwischen Bergkullissen und Weingärten wandern oder radeln. Kulturliebhaber finden in den Städten neben altem Kulturerbe auch neuen Zeitgeist und hippe Festivals.

Oder man genießt in aller Ruhe im gesunden Thermalwasser und in glasklaren Seen das grüne Land. Die natürlichen Gegebenheiten laden zum Aktivsein ein und bieten eine bunte Palette an Freizeitmöglichkeiten innerhalb kurzer Distanzen. Eines aber eint alle Regionen der Steiermark – der Genuss vom Gletscher bis zum Wein.

Ein Genuss für alle Sinne

Willkommen in Graz, der charmanten Stadt, die mit mediterranem Flair, pulsierendem Leben und einer einzigartigen Mischung aus Geschichte, Kunst und Kulinarik begeistert.

Bei einem Spaziergang durch die **Altstadt** mit ihren roten Ziegeldächern, prächtigen Barockpalästen und versteckten Renaissance-Innenhöfen werden Sie schnell spüren, warum Graz eine Stadt ist, die Herzen im Sturm erobert. Ob hippe Cafés, gemütliche Gastgärten oder innovative Küche – Graz verbindet Regionalität und Internationalität auf genussvolle Weise.

Die Sinne verwöhnen ist in Graz Programm: Erleben Sie den „**Feinkostladen Österreich**“ hautnah. Probieren Sie sich durch regionale Schmankerln, die auf den Bauernmärkten ihren Ursprung finden, und genießen Sie die Vielfalt in den zahlreichen Restaurants, Bars und Vinotheken. Tipp: Beginnen Sie Ihren kulinarischen Streifzug auf einem der zentral gelegenen Bauernmärkte.

Doch Graz kann noch mehr als Genuss: Hier trifft innovative Architektur auf Weltkulturerbe. Die historische Altstadt, das futuristische

Kunsthaus und die ikonische Murinsel vereinen sich zu einem unverwechselbaren Stadtbild – nicht umsonst ist Graz **UNESCO-Weltkulturerbe** und „City of Design“.

Auch für **Kulturliebhaber** hat Graz einiges zu bieten. Die Stadt lädt ein zu unvergesslichen Opern- und Theaterabenden, inspirierenden Museumsbesuchen und einer Fülle an Festivals, die das Jahr über die Stadt bereichern. Und wer tiefer eintauchen möchte, entdeckt im neuen „Salon Stolz“ nicht nur die Musik des berühmten Grazer Komponisten, sondern auch die Freude, selbst zu musizieren und zu experimentieren.

Nachhaltigkeit wird in Graz großgeschrieben. Von regionalen Produkten auf den Märkten bis hin zu umweltfreundlicher Mobilität mit Radwegen, Öffis und grünen Parks zeigt die Stadt, wie Zukunft gestaltet wird.

www.graztourismus.at

SIGHTSEEING TIPPS

Grazer Schloßberg

123m hoch ragt er über den Grazer Hauptplatz hinaus und bildet damit den höchsten natürlichen Punkt der Stadt – mit traumhaftem Ausblick. Neben dem Uhrturm stehen auf dem Schloßberg auch der Glockenturm, Liesl genannt, die Schloßberg-Kasematten, der Türkenbrunnen und Reste der alten Burg. Tipp: Mit der Schloßberggrutsche geht's auf 170m Bahnlänge und mit bis zu 30km/h im Anschluss rasant bergab.

Uhrturm

Der noch weit über die Stadtgrenzen hinaus sichtbare Uhrturm ist das Wahrzeichen von Graz ... und ein Kuriosum für sich. Denn der kleine und der große Zeiger sind vertauscht. Auch wenn das Uhrwerk im 28m hohen Turm pünktlich die Stunden schlägt, unter dem romanischen Wahrzeichen kann man schon einmal die Zeit vergessen.

Landhaus Graz/Landhaushof

Besonders der prächtige Innenhof mit seinen Arkaden gilt als Meisterwerk der italienischen Renaissance. Zur warmen

Jahreszeit schmücken Blumen die luftigen Arkadengänge und im Advent findet die berühmte Eiskrippe hier den passenden Rahmen. Dazwischen finden Konzerte, Theateraufführungen und Feste aller Art statt.

Dom/Mausoleum

Der Grazer Dom aus dem 15. Jhd. ist eines der kunst- und kulturhistorisch bedeutendsten Bauwerke von Graz. Im Inneren des Domes gibt es eine Vielzahl an historischen und kirchengeschichtlichen Schätzen zu entdecken. Neben dem Dom liegt das Mausoleum Kaiser Ferdinands II., das durch sein florentinisch anmutendes Flair verzaubert.

Murinsel

Insel oder Schiff? So ganz einfach lässt sie sich nicht zuordnen, die extravagante Stahlkonstruktion des US-amerikanischen Künstlers Vito Acconci. Fest steht, dass sie ein Bindeglied zwischen Fluss und Stadt darstellt und man dort wunderbar Kaffee trinken oder einen Cocktail genießen kann.



Trüffelmarkt 2023 © Graz Tourismus/Werner Krug

EVENT TIPPS 2025

- 13.4.–21.4. PSALM – das Osterfestival aus dem Hause styriarte
 - 26.4.–30.11. Steiermark Schau „Ambitionen & Illusion“ im Schloss Eggenberg
 - 9.5.–8.6. Designmonat Graz
 - 5.6.–9.6. Graz erzählt, das österreichische Storytelling Festival
 - 19.6.–20.7. Styriarte – „Raum & Klang“
 - 15.7.–19.7. Vokal Total, Europas größte internationale A-Cappella Competition
 - 25.7.–2.8. LA STRADA – Festival des Straßen- & Figurentheaters
 - 13.9.–14.9. Aufsteirern – das steirische Festival der Volkskultur
 - 22.10.–31.10. Trüffel festival
 - 24.10.–26.10. Klanglicht – das Kunstfestival der Bühne Graz
- Events und aktuelle Termine auf www.graztourismus.at/de/veranstaltungen

ALTSTADT-RUNDGANG

Graz. Flair des Südens.

Graz verführt Sie – enge Gassen, imposante Bauten und moderne Architektur. Die zweitgrößte Stadt Österreichs repräsentiert mehr als 900 Jahre lebendige Geschichte: Viele Zeugnisse dieser bewegten Vergangenheit, viele Referenzen der Gegenwart und so manche Vision für die Zukunft werden Sie bei diesem Rundgang durch eine der faszinierendsten Altstädte Europas, die jung, frech und innovativ zugleich ist, entdecken. Das sonnige Flair des Südens ist dabei immer die genussvolle Zugabe! Dauer 1,5 Std.

Täglich um 14.30h ab Graz Tourismus Information, Herrngasse 16

Preis pro Person: **EUR 16,-**

Kinder 6–15 Jahre: **EUR 7,-**

Code: **STGZXGT ASS**



Schlossberg © Graz Tourismus/Tom Lamm



UNIVERSALMUSEUM JOANNEUM



Schloss Eggenberg © Graz Tourismus - Mias Photoart



Schloss Eggenberg © Hans Ulrich_Web



Schloss Eggenberg
© Universalmuseum Joanneum / zepp®cam.at 2010/Graz, Austria

Reisen Sie mit dem Universalmuseum Joanneum durch Geschichte, Kunst, Kultur und Natur!

Die Museen des Universalmuseums Joanneum gehören zu den beliebtesten Sehenswürdigkeiten der Steiermark! 20 Museen an 14 Standorten, darunter das Kunsthaus Graz, das Landeszeughaus, Schloss Eggenberg, die Neue Galerie Graz, das Museum für Geschichte, das neue Erzherzog Johann Museum im Schloss Stainz, sowie mit der Tierwelt Herberstein auch ein Zoo, zeigen besondere Sammlungsobjekte, spannende Ausstellungen zu aktuellen Themen, archäologische Zeitreisen, faszinierende Einblicke in die steirischen Regionen und ein vielfältiges Spektrum an bildender Kunst.

Joanneums-24h-Ticket: **EUR 18,-**

Code: STGZUJ 24H

Alle Museen & Öffnungszeiten unter:
www.museum-joanneum.at

Kontakt Bus- & Gruppenreisen:

Tel: +43-699/133-9541

tourismus@museum-joanneum.at

STEIERMARK SCHAU 2025

Ambition und Illusion

Im Jahr 2025 feiert Schloss Eggenberg sein 400-Jahr-Jubiläum und das **UNESCO-Welterbe** wird Mittelpunkt der **STEIERMARK SCHAU**. Alle Museen am Standort laden mit multimedialen Ausstellungen dazu ein, das Leben und all seine Protagonist*innen der damaligen, barocken Zeit neu kennenzulernen.

Erstmalig finden kostbare internationale Leihgaben ihren Weg zurück ins Schloss und neu vertonte Originalmusik macht die Prunkräume zu einem immersiven Erlebnis. Für einen Brückenschlag von unserer heutigen Zeit zum barocken Hofleben werden zeitgenössische Installationen im Pavillon im Schlosspark Inhalte der Ausstellung aufgreifen und neu interpretieren. Tauchen Sie ein in die Welt der Eggenberger und erleben Sie den Aufstieg, Glanz und Niedergang der Fürsten Eggenberg!

Gruppenangeboten & Führungspauschalen unter

tourismus@museum-joanneum.at

www.museum-joanneum.at

Schloss Eggenberg:
Inszenierung der Welt

STEIERMARK SCHAU
26.04.–02.11.2025



Ambition & Illusion

Powered by



GRAWE



Projektpartnerin

GRAZ
HOLDING

Ein Projekt von



Das Land
Steiermark

HOTEL DREI RABEN ****

modernes Design gepaart mit historischem Charme



Lage: Zentral und verkehrsgünstig, zwischen dem Grazer Hauptbahnhof und dem historischen Stadtzentrum. Den Grazer Hauptplatz erreichen Sie zu Fuß innerhalb von nur 10 Minuten. Eine Straßenbahnhaltestelle befindet sich direkt neben dem Hotel.

Zimmer: 60 stilvoll eingerichtete und vollständig modernisierte Zimmer mit Bad und/oder Dusche/WC, Föhn, Klimaanlage, Sat-TV, Minibar und WLAN. Geräumige Familienzimmer und Zimmer mit Kitchenette sind auf Anfrage buchbar.

Ausstattung: Mit viel Liebe zum Detail stilgerecht modernisiertes Traditionshotel mit modernem Design, gemütlichem Ambiente und erstklassiger Ausstattung sowie einer Lobby mit Businesscorner und Bar und einem Frühstücksrestaurant mit ruhiger Terrasse. Zahlbar vor Ort: Tiefgarage im Nebenhaus (Vorreservierung erforderlich): EUR 17,- pT.



3=2 von 1.3.–31.3. • kostenlose Leihfahrräder



Wohnbeispiel Comfort Plus Zimmer

Preise in EURO pro Person/Nacht inkl. Buffetfrühstück			Code: STGZDR1	
	Beleg.	1.3.–31.3.	1.4.–31.10.	
DS B	DZ	2–3	78	81
ES B	EZ	1–1	98	102

Erm/Preis im Zb.: 0–6 Jahre 100%, 7–11 Jahre 50%, 12–99 Jahre EUR 55,-

z o t t e r SCHOKOLADE



Unendlich Schokolade für alle!

In der Zotter Erlebniswelt gibt es viel zu entdecken und natürlich darf auch viel genascht werden. Hier wird gezeigt wie Schokolade entsteht - von der Bohne bis zur fertigen Tafel, Schokobrunnen sprudeln, Roboter servieren Pralinen und Trinkschokolade wird frisch gezapft.

Die kultigen handgeschöpften Schokoladen präsentieren sich am Running Chocolate und überraschen mit kreativen Geschmackserlebnissen. Danach lädt der Essbare Tiergarten, eine Erlebnis-Bio-Landwirtschaft, zu Entspannung, Spaß und Action in der Natur ein. Das süße Ausflugsziel für Groß und Klein in der Steiermark.



H₂O HOTEL-THERME-RESORT *** SUP. BAD WALTERSDORF

ideal für Familien mit Kindern – Eintritt zur H₂O Kindertherme inklusive –
Kinderanimation & Indoor-Spielwelt – H₂O Waterballs & Meerjungfrauen-Schwimmkurse – großzügige, kinderfreie Saunalandschaft



© H₂O-Hoteltherme GmbH / Eisenberger



© H₂O-Hoteltherme GmbH / moving stills



© H₂O-Hoteltherme GmbH / Eisenberger



© H₂O-Hoteltherme GmbH / moving stills

Seehöhe: 298m
Bahnhof: Bad Waltersdorf/1,6km

Lage: Das H₂O Hotel-Therme-Resort liegt am Ortsrand von Bad Waltersdorf in verkehrstechnisch optimaler Lage unweit der A2 und nur ca. 35 Minuten von Graz und 1,5 Stunden von Wien entfernt. Egal ob die Leidenschaft dem Radfahren, Wandern, Laufen, Walken oder Golfen gilt: Sanfte Hügel, Weingärten, Wiesen und Wälder prägen die Landschaft und laden zu Bewegung in der Natur ein.

Zimmer: Die Doppelzimmer verfügen über ein Badezimmer mit Dusche/WC, Föhn, Badetasche mit Leihbademantel und Badetuch, Klimaanlage, Sat-TV, Safe und WLAN. Bei der Gestaltung, Einrichtung und Funktionalität wurde speziell auf die Bedürfnisse von Familien Rücksicht genommen. DS (2–3): Doppelzimmer Storchennische mit fixem Zusatzbett, ca. 20m². DF (4–6): Familienzimmer Storchennische, ca. 40m², bestehend aus 2 Doppelzimmern mit Verbindungstür. ES (1–1): Doppelzimmer zur Alleinbenutzung.

Ausstattung: Das H₂O Hotel-Therme-Resort ist der ideale Ort für einen unvergesslichen Urlaub als Familie mit Kindern. Mit Blick auf die Thermalbecken und mit der angeschlossenen Spielwelt ist die Hotelbar der Mittelpunkt des Resorts und lädt die gesamte Familie zum Verweilen ein. Das großzügige Hotelrestaurant bietet jedem Gast seinen eigenen Tisch für den gesamten Aufenthalt. Des Weiteren verfügt das Hotel über mehrere Bars, klimatisierte Seminarräume, eine SMATRICES Ladestation für Elektroautos (kostenpflichtig) und einen großen, kostenfreien Parkplatz direkt vor dem Haus. Haustiere sind nicht erlaubt. Zahlbar vor Ort: Ortstaxe.

Wellness: Ein Verbindungsgang bringt Sie vom Hotel direkt in die H₂O Kindertherme, dem Fun-Resort mit dem besonders großen Spaßfaktor – speziell für Familien und Kinder! Über 30.000m² Wasser- und Erlebnisfläche im Innen- und Außenbereich, zahlreiche Wasserattraktionen wie Wellenbecken mit Acapulco-Beach, Strömungskanal, Champagnerliegen und Massagedüsen aber auch spektakuläre Rutschen, darunter die megabreite Doppelreifen-Rutsche „Blauer Blitz“ mit 100m Länge und die schnelle Turborutsche „H₂O-Speedy“ mit Touch-Points, versprechen Spaß ohne Ende. Genießen Sie bunte Cocktailkreationen in der Hot Spring Pool Bar oder relaxen Sie im Edelstein-Whirlpool und dem Sternenpool. Die Kleinen vergnügen sich im sonnendurchfluteten HopiHo-Wasserspielgarten, Clownpool oder im Babypool. Während Sportbegeisterte im erfrischenden Sportbecken ihre Längen ziehen, machen es sich Sonnenhungrige auf der gepflegten Liegewiese gemütlich. Über einen Verbindungsgang gelangen Sie in die H₂O Arena, einer erweiterten Ruhezone mit Liegeflächen auf 1.400m².

Gegen Gebühr: Kinderfreie Saunalandschaft (ab 15 Jahre) mit mehreren Saunen, Aroma-Dampfbad, Tepidarium, Infrarotkabine, Thermalbecken und über 5.000m² Saunagarten, SPA Massage- & Kosmetikwelt mit vielfältigem Angebot, darunter professionelle Massagen, Körperbehandlungen und Beauty-Treatments sowie spezielle Baby- und Kindermassagen.

Kinder: Da ist was los! In der HopiHo-Spielwelt erleben Kinder jeden Tag ein neues Abenteuer. Der Actionpark und die Spielwelt sind nur einige Highlights des Kinderhotels. Das geschulte H₂O Animationsteam unterhält Groß und Klein täglich mit viel Action, Spiel und Wasserspaß. Neben dem Hotel befindet sich ein großer Outdoor-Kinderspielplatz. Damit auch Eltern mal Zeit für sich haben wird täglich eine kostenlose Kinderbetreuung für Kinder ab 3 Jahren angeboten.

Verpflegung: Halbpension: Ausgiebiges Frühstücks- und Abendbuffet mit Front-cooking und separates Kinderbuffet. Säfte aus der Fruchtsaftbar sind während des Abendessens inklusive.

Aktivitäten: Gegen Gebühr: Tischfußball, Billard, Fahrradverleih. Absolute Spaß-highlights sind die H₂O Waterballs (nur in den Sommermonaten) sowie die Kinderschwimmkurse und Meerjungfrauen-Schwimmkurse (Termine auf Anfrage) im Rahmen des Animationsprogrammes.

Preise in EURO pro Person/Nacht						Code: STBWHO1
				1.4.–10.4. 21.4.–26.6. 7.9.–23.10. 2.11.–6.11. 11.11.–30.11.	11.4.–20.4. 27.6.–6.9. 24.10.–1.11. 7.11.–10.11.	Feiertage
DS H	DZ Storchennische	HP	2–3*	132	146	146
DF H	FamDZ Storchennische ¹⁾	HP	4–6**	367	396	396
ESH	EZ	HP	1–1	157	186	186

Erm/Preis im Zb.: 0–1 Jahr EUR 18,-, 2–4 Jahre EUR 29,- 5–9 Jahre EUR 38,-, 10–14 Jahre EUR 48,-; 3. + 4. Kind im FamDZ lt. Erm/Preis; * max. 2 Erw. + 1 Kind bis 14 Jahre, ** mind. 2 Erw. + 2 Kinder ab 1 Jahr bzw. max. 2 Erw. + 4 Kinder bis 14 Jahre **Zuschläge:** Weekendaufenthalt FR + SA von 1.4.–10.4., 21.4.–26.6., 7.9.–23.10. & 11.11.–30.11.: EUR 20,- pZN **Feiertage:** 1.5.–3.5., 29.5.–31.5., 6.6.–8.6., 19.6.–21.6.
¹⁾ Preis pro Zimmer (2 Erw. + 2 Kinder bis 14 Jahre)



SCHLADMING-DACHSTEIN SOMMERCARD 2025



Da steckt mehr drin!

Die Sommercard bietet Ihnen freien oder ermäßigten Zugang zu einem breiten Angebot an Freizeitmöglichkeiten – egal ob Erholung und Natur, Kunst und Kultur, spezielle Kinderangebote oder Fahrten mit den Sommerbergbahnen. Die Sommercard gibt es bei ausgewählten Partnern bereits ab einer Übernachtung. Sie ist am Anreisetag ab 13.00h und während Ihres Aufenthaltes inklusive Abreisetag ganztägig gültig. Kleine Gäste erhalten ihre eigene Kids-Sommercard.

Inklusiv-Leistungen

- » Es geht hoch hinauf – täglich eine Berg- & Talfahrt mit einer Bergbahn Ihrer Wahl (Dachstein Seilbahn ab 2 aufeinanderfolgenden Nächtingungen)
- » Straßen, die sich lohnen – Mautstraßen führen Sie zu einzigartigen Plätzen
- » Zeit für Entspannung – Freizeitbäder und Seen erwarten Sie
- » Für die Wissbegierigen – Natur, Kunst und Kultur finden Sie in den Museen
- » Für Groß und Klein – erlebnisreiche Angebote speziell für Kinder und Familien
- » Komm in Bewegung – unzählige sportliche Angebote für Ihren Aktivurlaub
- » Neue Energie tanken – ob in der Natur oder bei anderen Freizeitaktivitäten
- » Auf zum Wunschziel – nutzen Sie die öffentlichen Verkehrsmittel

Gültig: 29. Mai bis 2. November 2025



GASTHOF ZUM KAISERWEG *** SCHLADMING

persönlich & liebevoll geführter Familienbetrieb – Restaurant mit steirischen Schmankerln – Liftanlagen in unmittelbarer Nähe



Seehöhe: 750m

Bahnhof: Schladming/600m

Lage: Der familiär geführte 3*-Gasthof befindet sich in ruhiger aber trotzdem verkehrsgünstiger Lage, nur eine Gehminuten von der Seilbahn und 5 Gehminuten vom Ortszentrum entfernt. Wer seinen Urlaub sportlich und aktiv verbringen will, befindet sich hier quasi im „Mittelpunkt der Ereignisse“.

Ursprüngliche Landschaften, sanfte grüne Alpentäler, die prächtigen Kalkwände des vergletscherten Dachsteins, unzählige Gipfel und 300 Bergseen der Schladminger Tauern sowie zahlreiche Bike-Touren, Wanderungen und viele weitere Sport- und Freizeitaktivitäten sorgen für die perfekte Umgebung für Ihren Sommerurlaub.

Zimmer: Die 15 Zimmer sind komfortabel eingerichtet und verfügen über ein Badezimmer mit Dusche/WC und Kabel-TV. Die meisten Zimmer bieten zudem einen Balkon oder eine Terrasse mit schönem Blick auf die umliegende Landschaft. DS (2–3): Doppelzimmer. ES (1–1): Einzelzimmer.

Ausstattung: Der liebevoll geführte 3*-Gasthof in Familienbesitz erwartet Sie mit viel Komfort und persönlicher Betreuung durch die Gastgeber. Feinschmecker und Liebhaber von bodenständigen, steirischen Schmankerln, gutbürgerlicher österreichischer Küche aber auch internationalen Gerichten kommen im Restaurant mit Sommerterrasse bei gemütlicher Atmosphäre voll auf ihre Kosten. Hier bekochen Sie die Chefleute persönlich! Der hauseigene Weinkeller bietet eine

reiche Auswahl an österreichischen und internationalen Weinen. Die Hausbar ist ein beliebter Treffpunkt bei Gästen und Einheimischen gleichermaßen. WLAN im öffentlichen Bereich und gratis Parkplätze vorhanden. Kein Lift im Haus. Haustiere sind nicht erlaubt. Zahlbar vor Ort: Ortstaxe.

Verpflegung: Reichhaltiges Frühstücksbuffet mit regionalen Produkten.



Schladming Dachstein Sommercard inklusive (Leistungen siehe Seite 63)

Preise in EURO pro Person/Nacht				Code: STSCKW1
		Verpfl.	Beleg.	28.6.–6.9.
DS B	DZ	FR	2–3	58
ES B	EZ	FR	1–1	81
Min: 28.6.–6.9. 4 Nächte Erm/Preis im Zb.: 0–1 Jahr 100%, 2–5 Jahre 50%, 6–13 Jahre 30%				

STADTHOTEL BRUNNER SCHLADMING

Boutique- & Yoga- und Spa über den Dächern von Schladming – Yoga- & Jin Shin Jyutsu Einheiten inklusive – ausgezeichnete Kulinarik – veganes & vegetarisches Angebot



Wohnbeispiel Doppelzimmer Pfeffer

Seehöhe: 750m

Bahnhof: Schladming/ca. 1km

Lage: Im Zentrum von Schladming, direkt am Hauptplatz.

Zimmer: 24 Zimmer mit Dusche/WC, Föhn, Leihbademantel Sat-TV, Nespresso-Maschine, Safe und WLAN sowie bequemen Sitzbänken in den Fenstern.
 DS (2–2): Standard-Doppelzimmer Muskat, ca. 26m², mit Blick auf den Hauptplatz.
 DU (2–3) Superior-Doppelzimmer Pfeffer, ca. 31m², mit Blick in den Westen.
 SS (2–4): Junior Suite Zimt, ca. 34m², Doppelbett und Stockbett sowie Blick auf das beeindruckende Dachsteinmassiv. SK (2–2): Suite Schokolade, ca. 34m², mit Panoramablick auf den Hauptplatz von Schladming.

Ausstattung: Komplett barrierefreies und umweltbewusstes Hotel, eine Kombination aus 500 Jahre Tradition, moderner Architektur und asiatischen Einflüssen, mit gemütlichem Lobbybereich im Wohnzimmerstil, stylischer Bar, 500 Jahre altem Gewölbe mit der Lounge 1919 und Gastgarten. Das bekannte Restaurant „brunners Gasthaus & Bar“ bietet neben regionalen, österreichischen Spezialitäten eine Auswahl an ayurvedischen, basischen, vegetarischen und veganen Gerichten. E-Ladestation (kostenpflichtig) und gratis Parkplätze nach Verfügbarkeit vorhanden. Haustiere sind nicht erlaubt. Zahlbar vor Ort: Ortstaxe.

Wellness: Großzügiger Spa-Bereich über den Dächern von Schladming mit Panorama-Sauna, gemütlichen Hängekörben, Ruheraum, geschützter Dachterrasse mit herrlichem Panoramablick und Teehaus. Gegen Gebühr: Spa-Anwendungen wie

klassische Massagen, Anwendungen nach der Traditionellen Chinesischen Medizin, Ayurveda, Therapeutik Touch, TUINA, Reiki und Cranio Sakrale Impulstherapie.

Verpflegung: Ernährungsbewusstes Frühstücksbuffet mit regionalen, biologischen und ayurvedischen Produkten sowie wie veganem und vegetarischem Angebot.

Aktivitäten: Yoga und Jin Shin Jyutsu-Einheiten lt. Aushang.

PLUS

20% Greenfee-Ermäßigung am Golfplatz Schladming-Dachstein • **Schladming-Dachstein Sommercard inklusive** (Leistungen siehe Seite 63)

Preise in EURO pro Person/Nacht			Code: STSCBR1	
		Verpfl.	Beleg.	23.5.–31.10.
DS B	DZ STA Muskat	FR	2–2	104
DU B	DZ SUP Pfeffer	FR	2–3	116
SS B	JunSuite Zimt	FR	2–4*	125
SK B	Suite Schokolade	FR	2–2	126

Min: 23.5.–31.10. 2 Nächte **Erm/Preis im Zb.:** 0–2 Jahre 100%, 3–6 Jahre EUR 25,-, 7–14 Jahre EUR 50,-, 15–99 Jahre EUR 70,-; * max. 2 Erw. + 2 Kinder bis 14 Jahre **Zuschläge:** Kurzaufenthalt 2 Nächte von FR–SO bzw. 1 Nacht von MO–DO: EUR 20,- pPN

SCHLADMINGER BERGSOMMER



Schafe auf der Planai © STG/Tom Lamm

Für große und kleine Bergfexe.

- » 7 Nächte im 4*-Sporthotel Royer inkl. Halbpension
- » 1 x Schladming Dachstein Sommercard mit u. a.
- » 1 x täglich Berg- & Talfahrt mit der Planai Seilbahn, Schladminger Tauernseilbahn & Gipfelbahn Hochwurzen
- » 1 x Berg- & Talfahrt mit der Dachsteingletscherbahn
- » Teilnahme an Familienwanderungen
- » Eintritt zu Badeseen & Erlebnisbäder
- » Eintritt in den Alpentierpark Mautern
- » Kids-Sommercard mit über 40 Aktivitäten speziell für Kinder

Preis pro Person im Doppelzimmer:
 19.5.–27.6. & 7.9.–6.11.: **EUR 1.008,-**
 bei Buchung bis 31.3.: EUR 864,-
 28.6.–6.9.: **EUR 1.141,-**
 bei Buchung bis 31.3.: EUR 978,-
Code: STSCRO7@7 DS H



Auf der Planneralm © STG/Tom Lamm

GESUND & FIT DURCH DEN URLAUB



Rast vor der Dachstein Südwand © STG/photo-austria.at

Im Einklang mit der Natur.

- » 7 Nächte im Stadthotel brunner – Boutique- & Yoga- und Spa
- » 7 x gesundes Frühstücksbuffet
- » Teilnahme an Yoga- und Shin Jyutsu-Einheiten
- » 1 x Schladming Dachstein Sommercard mit u. a.
- » 1 x täglich einer Berg- & Talfahrt mit einer Bergbahn Ihrer Wahl
- » 1 x Berg- und Talfahrt mit der Dachsteingletscherbahn
- » Teilnahme an geführten Wanderungen
- » Teilnahme am Nordic Walking-Kurs
- » Teilnahme am „Waldbaden“
- » Benützung von Linien- & Wanderbussen in der Region

Preis pro Person im Doppelzimmer STA:
 23.5.–31.10.: **EUR 714,-**
Code: STSCBR7@7 DS B



Auf der Walcheralm, Ramsau am Dachstein © STG/Tom Lamm



SPORTHOTEL ROYER **** SUP. SCHLADMING

hauseigener Relaxbereich – direkter Zugang zum Erlebnisbad Schladming – großes Indoor-Sportangebot



Seehöhe: 750m
Bahnhof: Schladming/1km

Lage: Am Ortsrand des romantischen Bergstädtchens Schladming, nur 400m vom Zentrum und wenige Schritte von der Planai-Talstation entfernt.

Zimmer: Hier werden (T)Räume wahr! 130 stilvolle und großzügig geschnittene Wohlfühl-Zimmer in warmen Farben mit Badewanne/WC, Föhn, Leihbademantel, Sat-TV, Minibar, Safe, WLAN und größtenteils Balkon mit Panoramablick. DS (2–2): Doppelzimmer, 20–25m². DF (2–4): Familien-Doppelzimmer, 35–37m², mit Ausziehcouch. DX (1–1): Doppelzimmer zur Alleinbenützung, ca. 18m².

Ausstattung: Exklusives Ferienhotel in stilvollem Ambiente mit gemütlicher Hotelbar am offenen Kamin, abgetrennter Cigars Lounge, Hotelrestaurant, modern-traditionell gestaltetem à la carte Steirerstüberl, mehreren Tagungsräumen, Hauskapelle, großzügiger Liegewiese, E-Ladestation (kostenpflichtig) und gratis Parkplätzen. Zahlbar vor Ort: Garage: EUR 10,- pN. Hund: EUR 20,- pN. Ortstaxe.

Wellness: Hauseigener Relaxbereich mit finnischer Sauna, Tepidarium, Dampfbad, Infrarotkabine, Wärmebänken und Feng Shui-Liegen sowie beheizter Verbindungsgang zum öffentlichen Erlebnisbad mit Innen- und Außenbecken, Kleinkinderbecken und Riesenrutschen. Gegen Gebühr: Massagen, Frisör.

Kinder: 6 x wöchentlich Kinderbetreuung von 3–13 Jahren in den österreichischen Ferien, neu gestaltetes Kinderspielzimmer, Spielplatz, Kinderfahrräder, eigene Kindermenüs. Gegen Gebühr: Fun-Room & Teens-Lounge mit Videospielen.

Verpflegung: Halbpension: Großzügiges Buffetfrühstück – vielfältig und gesund, am Abend exklusives 5-Gang-Wahlmenü inklusive Salatbuffet.

Aktivitäten: Fitnessraum, Tischtennis, Kegelbahn, Verleih von Fahrrädern und Mountainbikes. Gegen Gebühr: Zimmergewehrschießen, Squash-Court, 3 Hallen- und 2 Tennisfreiplätze, Billard, Darts, Verleih von E-Bikes.

PLUS

7=6 & 14=12 von 19.5.–6.11. bei Buchung bis 31.3. • Begrüßungsdrink bei Wochenbuchung • gratis Benützung von Tennishalle und Squash Courts von 8.00h–16.00h nach Verfügbarkeit bei Wochenbuchung • gratis Bahnhofstransfer • **Schladming Dachstein Sommercard inklusive** von 29.5.–2.11. (Leistungen siehe Seite 63)

Preise in EURO pro Person/Nacht		Code: STSCRO1				
		Verpfl.	Beleg.	19.5.–27.6.	28.6.–6.9.	7.9.–6.11.
DS H	DZ	HP	2–2	146	165	146
DF H	FamDZ	HP	2–4*	146	165	146
DX H	DZ single use	HP	1–1	191	210	191

Erm/Preis im Zb.: 0–5 Jahre EUR 25,-, 6–9 Jahre 70%, 10–14 Jahre 50%, 15–99 Jahre 20%; * max. 2 Erw. + 2 Kinder bis 15 Jahre



FALKENSTEINER HOTEL SCHLADMING **** SUP. SCHLADMING

Sport. Spa. Style. – moderne Architektur kombiniert mit alpinem Lifestyle – 1.500m² Acquapura SPA Wellness- & Wasserwelt



Wohnbeispiel Doppelzimmer Superior



Seehöhe: 750m
Bahnhof: Schladming/1,4km

Lage: Ruhig und sonnig am Ortsrand von Schladming, nur wenige Schritte vom Ortszentrum und der Planai-Seilbahn entfernt.

Zimmer: 130 Zimmer im modern-alpinen Stil mit Dusche/WC, Föhn, Leihbademantel und Slipper, Sat-TV, Safe, Minibar, Nespresso-Maschine inkl. Kapseln, WLAN und Balkon oder Terrasse. DU (2–2): Doppelzimmer Superior, ca. 27m².

Ausstattung: Aktiv- & Wellnesshotel in einem faszinierenden Architekturmix aus urbanem und alpinem Lifestyle, mit beeindruckendem Entree, stylischer "genieß-BAR" mit offenem Kamin, Leseecke und Lounge, großzügigen Konferenzräumen, E-Tankstelle (kostenpflichtig) und gratis Parkplätzen. Das Hotelrestaurant „Steirer“ mit dem „Küchenstüberl“ und großer Terrasse besticht durch internationale Klassiker modern und steirisch interpretiert und begleitet von exzellenten Weinen. Zahlbar vor Ort: Hund auf Anfrage: EUR 25,- pN. Ortstaxe.

Wellness: Acquapura SPA auf 1.500m² mit Innen- und Außenpool mit Whirliegen, Indoor- und blickgeschützter Outdoor-Saunalandschaft mit einer Auswahl an thematisierten Saunen, Infrarotkabine, Tauchbecken, Wärmeliegen, mehreren Ruheräumen und Acquapura SPA Garten mit Liegen. Gegen Gebühr: Massagen, Kosmetik, Bäder und Packungen, Private SPA-Suiten.

Verpflegung: Halbpension: Reichhaltiges Frühstücksbuffet, am Abend 5-Gang-Wahlmenü oder Themenbuffet.

Aktivitäten: Panorama-Fitness- und Gymnastikbereich mit modernsten Trainings- und Kraftgeräten, Yoga- & Workout-Raum, Aktivprogramm lt. Aushang vor Ort. Gegen Gebühr: Verleih von E-Bikes & Segways, geführte Wanderungen.

PLUS

15% Frühbucherbonus bei 3–6 Nächten bzw. **20%** ab 7 Nächten bei Buchung bis 15.2. (nicht erstattbar) • 1 Flasche Mineralwasser am Zimmer bei Anreise • Willkommensgetränk • 20% Greenfee-Ermäßigung bei allen 4 Golfplätzen der Golf-safari Schladming-Dachstein • **Schladming-Dachstein Sommercard inklusive** von 29.5.–2.11. (Leistungen siehe Seite 63)

Preise in EURO pro Person/Nacht		Code: STSCFS1				
		Verpfl.	Beleg.	21.5.–27.5. 1.6.–5.6. 2.11.–27.11.	28.5.–31.5. 6.6.–8.6. 19.6.–21.6. 7.9.–23.10.	9.6.–18.6. 22.6.–26.6.
DU H	DZ SUP	HP	2–2	139	159	149
		Verpfl.	Beleg.	27.6.–17.7. 24.8.–6.9.	18.7.–23.8.	24.10.–1.11.
DU H	DZ SUP	HP	2–2	179	199	169

Min: 21.5.–28.5., 31.5.–5.6., 8.6.–18.6., 21.6.–14.8. & 16.8.–27.11. 2 Nächte, 29.5.–30.5., 6.6.–7.6., 19.6.–20.6. & 15.8. 3 Nächte

MONDI APPARTEMENTS AM GRUNDLSEE **** GRUNDLSEE

Ihre Auszeit mit Seeblick – in einzigartiger Atmosphäre – Panorama Wellness mit Hallenbad & Saunen – exzellente Kulinarik in zwei Restaurants



Wohnbeispiel Studio Klassik



Seehöhe: 732m
Bahnhof: Bad Aussee/6km

Lage: Die Lage in der Mitte Österreichs, auf einer Anhöhe mit herrlicher Aussicht auf den malerischen Grundlsee, macht die MONDI Appartements am Grundlsee zum perfekten Ort für Ihren Urlaub im steirischen Salzkammergut. Zahlreiche Ausflugsziele befinden sich in unmittelbarer Nähe. Bad Aussee erreichen Sie nach ca. 5km. Hallstatt und Bad Ischl ist 30 bis 40 Fahrminuten entfernt.

Zimmer: In einzigartiger Atmosphäre erwarten Sie komfortable Studios und Appartements mit herrlichem Blick über den Grundlsee oder die phantastische Bergwelt. Die 120 Wohneinheiten sind im typischen Bad Ausseer Stil eingerichtet und verfügen über ein Badezimmer mit Badewanne oder Dusche/WC, Föhn, Leihbademantel und Badeschlappen, Küchenzeile mit Kühlschrank, gemütlichen Sitzplatz mit Esstisch, Sat-TV, Safe und WLAN sowie großteils Balkon oder Terrasse. OC (2–3): Studio Klassik, 23–26m². OA (2–3): Studio mit Seeblick, 23–31m². AC (2–4): Appartement Klassik, ca. 44m², Doppelbettzimmer und kombinierter Wohn-Schlafraum mit Ausziehsofa. AA (2–4), Appartement mit Seeblick, ca. 44m², Doppelbettzimmer und kombinierter Wohn-Schlafraum mit Ausziehsofa. Endreinigung inklusive. Zusätzliche Zwischenreinigung bzw. Handtuchwechsel ist gegen Aufpreis zubuchbar.

Ausstattung: Das Aktiv-Resort in traumhafter Lage erwartet Sie mit 8 Appartementshäusern und einem Haupthaus mit Rezeption. Kulinarisch wählen Sie zwischen zwei à la carte Restaurants: Das Gasthaus Seeblick mit großer Sonnenterrasse steht für Klassiker aus der traditionellen österreichischen Küche in modernem Ambiente. Im Gourmet-Restaurant WASSERMANN genießen Sie edle Fisch-Kreationen aus Österreichs Gewässern sowie ausgewählte Gourmet-Speisen begleitet von fein abgestimmten Weinen und exzellentem Service. See-Panorama immer inklusive! Ladestation für E-Autos (kostenpflichtig) und gratis Parkplätze sind vorhanden. Zahlbar vor Ort: Ortstaxe.

Wellness: Zurecht trägt der Wellness und Spa-Bereich des Resorts den Namen „Panorama Wellness“, denn praktisch von sämtlichen Räumen aus genießt man den faszinierenden Ausblick über den schimmernden Grundlsee bis weit ins Gebirge. Freuen Sie sich auf ein beheiztes Hallenbad (ca. 30°C) mit inspirierendem Panoramablick, einen Panorama-Ruheraum mit Außenbereich und eine Liegewiese. Saunaliebhaber haben die Wahl zwischen klassischer finnischer Sauna, Bio-Sauna, mildem Dampfbad und angenehmer Tiefenwärme in der Infrarotkabine. Gegen Gebühr: Wohlfühlprogramm mit u. a. klassischen, Aroma- und Sportmassagen, manueller Muskel-Mobilisation und Shiatsu.

Kinder: Spielzimmer (ohne Betreuung) mit Mini-Kletterwand und Kuschel-Ecke, Spiele-Verleih an der Rezeption, Babyausstattung nach Verfügbarkeit.

Verpflegung: Reichhaltiges Frühstücksbuffet im Gasthaus Seeblick.

Aktivitäten: 2 x wöchentlich Yoga-Gruppentraining, Verleih von Nordic Walking-Stöcken. Gegen Gebühr: Billard, Yoga-Einzeltraining, Plattenfahrt auf dem Grundlsee, E-Bike-Verleih in 6km sowie Verleih von Booten & Stand up-Paddles in ca. 7km Entfernung.

Preise in EURO pro Person/Nacht				Code: STGSMO1		
		Verpfl.	Beleg.	Saison A	Saison B	Saison C
OC B	Studio Klassik	FR	2–3*	80	87	98
OA B	Studio Seeblick	FR	2–3*	101	110	123
AC B	APP Klassik ¹	FR	2–4**	215	234	268
AA B	APP Seeblick ¹	FR	2–4**	271	296	331
		Verpfl.	Beleg.	Saison D	Saison E	
OC B	Studio Klassik	FR	2–3*	113	129	
OA B	Studio Seeblick	FR	2–3*	140	159	
AC B	APP Klassik ¹	FR	2–4**	307	347	
AA B	APP Seeblick ¹	FR	2–4**	377	428	
Saison A: 31.3.–3.4., 6.4.–10.4., 19.10.–23.10., 26.10.–30.10., 2.11.–7.11.						
Saison B: 4.4.–5.4., 11.4.–16.4., 22.4.–24.4., 27.4.–30.4., 5.10.–9.10., 12.10.–16.10., 31.10.–1.11.						
Saison C: 17.4.–21.4., 25.4.–26.4., 4.5.–8.5., 11.5.–15.5., 18.5.–22.5., 21.9.–25.9., 28.9.–2.10., 10.10.–11.10., 17.10.–18.10., 24.10.–25.10.						
Saison D: 1.5.–3.5., 9.5.–10.5., 16.5.–17.5., 23.5.–28.5., 1.6.–5.6., 9.6.–18.6., 22.6.–26.6., 29.6.–3.7., 6.7.–10.7., 13.7.–17.7., 24.8.–28.8., 31.8.–4.9., 7.9.–20.9., 26.9.–27.9., 3.10.–4.10.						
Saison E: 29.5.–31.5., 6.6.–8.6., 19.6.–21.6., 27.6.–28.6., 4.7.–5.7., 11.7.–12.7., 18.7.–23.8., 29.8.–30.8., 5.9.–6.9.						
Min: 29.5.–1.6. 3 Nächte bzw. 1.5.–26.10. bei Anr. FR & SA 2 Nächte Zuschläge: 3. Person im Studio bzw. 3. + 4. Person im APP: 0–3 Jahre 100%, 4–14 Jahre EUR 30.–, 15–99 Jahre EUR 60.–; * max. 2 Erw. + 1 Kind bis 14 Jahre, ** max. 2 Erw. + 2 Kinder bis 14 Jahre od. 3 Erw. Abschläge: bei 3–5 Nächten im Studio: EUR 7.–, ab 6 Nächten EUR 13.– pPN bzw. bei 3–5 Nächten im APP: EUR 18.–, ab 6 Nächten EUR 31.– pAPP/N						
¹ Preise pro Appartement						

OBERÖSTERREICH

Die Schönheit der Erde kann man nicht kaufen. Sie gehört dem, der sie entdeckt, der sie begreift und der es versteht, sie zu genießen.

Henry Bordeaux (1870–1963)



Ein Sommerurlaub in Oberösterreich ist ein bisschen wie eine Reise zu sich selbst. Zwischen Bergen und Seen, inmitten von Abenteuerplätzen und Erholungsräumen – es gibt immer etwas zu entdecken. Und zwar immer das Echte. Einzigartige Naturkulissen begleiten Wandersleut' auf Schritt und Tritt. Denn beim Wandern in Ober-

österreich kommt man im Schrittempo vorbei an duftenden Wäldern, über das satte Grün blühender Wiesen, hinauf zu aussichtsreichen Gipfeln. Manchmal lockt nach gesammelten Höhenmetern ein glasklarer See zur erfrischenden Abkühlung. Oder auch eine herzhafte Brettljause. Weltberühmte Orte wie das UNESCO Weltkulturerbe Hallstatt, das

charmante Kaiserstädtchen Bad Ischl oder St. Wolfgang am Wolfgangsee laden dazu ein, die Sommerfrische immer wieder neu zu entdecken. So bunt Oberösterreichs Naturlandschaft ist, so bunt ist auch die Kunst- und Kulturszene – vom Brucknerfest in Linz über das Lehár Festival Bad Ischl bis zum Woodstock der Blasmusik.

Donaustadt für Entdecker

Mehr Sein als Schein: In Linz trifft das Dorf die Stadt, die Donau auf Industrie-Flair und Neugierde auf ehrliche Herzlichkeit.

Eine Entdeckungsreise nach Linz überrascht immer aufs Neue. Hier muss keine Fassade ein bestimmtes Image aufrechterhalten, denn die Stadt an der Donau darf sein, wie sie wirklich ist. Linz darf Neues ausprobieren, sich verändern, weiterentwickeln und geht dabei andere Wege. Mit offenen Menschen, die diese Stadt gestalten und besuchen.

Was von einer Reise nach Linz in Erinnerung bleibt, ist vor allem die entspannte Atmosphäre, die Leichtigkeit verbreitet. Aber auch Erlebnisse und Aktivitäten, die die Tage erfüllen und den Geist bereichern. Was zum Eintauchen in die Stadt unbedingt dazu gehört, ist gutes Essen natürlich, ein Besuch der netten, kleinen Läden in der Innenstadt, ein Kaffee am barocken

Hauptplatz oder in der Altstadt. Ein Abend im Musiktheater am Volksgarten, ein Museum oder besser zwei. Das **Ars Electronica Center** zum Beispiel, weil es ein Portal zur Zukunft ist. Oder das **Lentos Kunstmuseum**, weil es die Ruhe schlechthin ausstrahlt und mit moderner Kunst beeindruckt.

Und nicht zuletzt ein Konzert im **Brucknerhaus** an der Donau. Dort, wo das jährliche Brucknerfest stattfindet, wird das Andenken an Anton Bruckner auch im Jahr nach den Feierlichkeiten seines 200. Geburtstages stolz hochgehalten.

Die Stadt Linz an der Donau entdecken, heißt ihre Vielfalt erleben.

www.linztourismus.at

ARS ELECTRONICA CENTER





SIGHTSEEING TIPPS

LENTOS Kunstmuseum Linz

Das Lentos Kunstmuseum Linz zählt zu den bedeutendsten Museen moderner Kunst in Österreich. Die Sammlung umfasst nahezu 1.500 Werke aus den Bereichen Malerei, Skulptur und Objektkunst, ca. 10.000 Arbeiten auf Papier und 1.200 Beispiele künstlerischer Photographie.

www.lentos.at

Schlossmuseum Linz

Das größte Universalmuseum Österreichs an einem Ort beherrscht die bedeutendsten Objekte zur Kunst- und Kulturgeschichte Oberösterreichs sowie temporäre Schauen.

www.oookultur.at

Mural Harbor

Entdecken Sie die größte Graffiti-Outdoor-Galerie Europas im Linzer Hafen bei einer geführten Tour! Auf den bis zu 40 Meter hohen Industriebauten sind in den vergangenen Jahren über 300 farbenfrohe Kunstwerke von internationalen Künstlern aus 30 Nationen entstanden.

www.muralharbor.at

voestalpine Stahlwelt

Die weltweit einzigartige Ausstellung führt Sie durch die Bereiche Stahlerzeugung, Stahlverarbeitung, Stahlprodukte und Stahlerfolge – begleitet von sphärischen Klängen, Lichtspiegelungen und Exponaten zum Angreifen. Hinweis: Wegen Umbau im Jahr 2025 nur eingeschränkter Betrieb.

www.voestalpine.com/stahlwelt

Ars Electronica Center

Direkt am Ufer der Donau gelegen, begeistert das „Museum der Zukunft“ mit faszinierender Architektur und beeindruckenden Ausstellungen. Begegnen Sie bei einer Highlightführung innovativen Themen zwischen Kunst, Technologie und Gesellschaft. Der einzigartige Deep Space entführt Sie in Bildwelten in 8KAuflösung projiziert auf einer Fläche von 9x16m an Wand und Boden.

ars.electronica.art

Erlebniswelt Pöstlingberg

In nur 20 Minuten erreichen Sie mit der historischen Pöstlingbergbahn die Erlebniswelt Pöstlingberg mit Grottenbahn, Wallfahrtsbasilika und Aussichtsplattform.

www.poestlingbergbahn.at



Pflasterspektakel Linz © Linz Tourismus/E.Stephan

EVENT TIPPS 2025

8.8. Donau in Flammen

ab 10.7. CATS – Sommermusical im Musiktheater

17.7.–19.7. Internationales Pflasterspektakel

3.9.–7.9. Ars Electronica Festival

4.9.–11.10. Internationales Brucknerfest

6.9. Linzer Klangwolke

ab 22.11. Linzer Adventmärkte

Silvester- und Neujahrskonzert in den Spielstätten des Landestheaters und im Brucknerhaus Linz

Tagesaktuelle Termine unter www.linztourismus.at/veranstaltungskalender



Linz, Altstadt © Oberösterreich Tourismus GmbH/Susanne Einzenberger

LINZ CARD 2025

Das Erlebnisticket für Linz

Eine Reise nach Linz führt zum Besonderen im Alltäglichen. Es sind die Überraschungsmomente und nette Begegnungen, die unsere Zeit so wertvoll machen. Um Linz in all seiner Fülle zu erkunden, ist die Linz-Card die richtige Begleiterin.

24-Stunden-Karte

- » freier Eintritt in 7 Linzer Museen
- » freie Fahrt mit Bussen und Straßenbahnen der Linz AG Linien
- » Ermäßigungen auf touristische Leistungen & Ausflugsziele
- » Donau-Kultur-Bonus über EUR 10,- für Schiff, Konzert & Theater

Karte pro Person: 24 Stunden
EUR 18,-
OBLZXLC 1TA

48-Stunden-Karte

- » zusätzlich freie Fahrt mit der Pöstlingbergbahn

72-Stunden-Karte

- » zusätzlich freie Fahrt mit der Pöstlingbergbahn
- » Gastro-Gutschein über EUR 5,-

48 Stunden
EUR 30,-
OBLZXLC 2TA

72 Stunden
EUR 39,-
OBLZXLC 3TA

Linz-Card-Kids 6–14 J. auf Anfrage (pro Erwachsener = 4 Linz-Card-Kids möglich).

MUSIKTHEATER AM VOLKSGARTEN/ LANDESTHEATER LINZ



Musiktheater © Linz Tourismus/Robert Josipovic

Eines der modernsten Opernhäuser Europas begeistert mit bester Akustik, allem erdenklichem Komfort und multi-medialen Inszenierungen von Oper, Operette, Ballett und Musical.

Highlights 2025

Oper: Die Zauberflöte, Madama Butterfly, Der fliegende Holländer, Die gerissene Füchsin, Guillaume Tell (Rossini), Die wunderbare Wirkung der Natur
Operette: Paganini, Die Fledermaus
Musical: Wonderland, Something rotten!, Sweeney Todd
Tanz: Lovetrain 2.0 (Musik von Tears for Fears)

Schauspiel: Viel Lärm um nichts, Trilogie der Sommerfrische, Liebelei, Die Katze auf dem heißen Blechdach, Der Boss vom Ganzen

Tickets & genauer Spielplan unter:
www.landestheater-linz.at



© OÖ Tourismus GmbH/Susanne Einzenberger



Ars Electronica Center © Linz Tourismus/Robert Josipovic

STADTSPAZIERER



Stadtführung Linz © Linz Tourismus/Tom Mesic

Linz gestern – heute – morgen

Der Stadtrundgang ist der Klassiker für ein erstes Kennenlernen der Stadt.

Die Austria Guides sind Insider der Stadt und laden Sie zu einer kurzweiligen Zeitreise ein. Mit Geschichten aus der Vergangenheit, Ausblicken in die Zukunft und überraschenden Begegnungen mit Menschen dieser Stadt entdecken Sie Linz, Kulturhauptstadt Europas 2009 und UNESCO City of Media Arts. Dauer ca. 1,5 Stunden.

5.4.–9.11. sowie am 15., 22., 29. & 30.11. und 6., 7., 13., 14., 20., 21., 27. & 31.12. täglich um jeweils 10.30h bzw. am 31.12. & 1.1. um 14.00h ab Hauptplatz/Altes Rathaus

Preis pro Person: **EUR 15,-**
 Kinder bis 14 Jahre im Familienverbund frei
Code: OBLZXTS LVE



© Linz Tourismus/Robert Josipovic

HAFENTOUR



Premierenfahrt 2014 © F. Weichselbaumer / MS Linzerin

Linz mit dem Schiff erleben

Entdecken Sie an Bord des Design-Schiffes MS Linzerin den „Dreiklang“ aus Kultur, Industrie und Natur. Entlang der „Kulturmeile“ geht es donauabwärts zum Linzer Hafenviertel mit Winter- und Handelshafen. Erleben Sie an Bord der MS Linzerin bei dieser 45-minütigen Tour neue Perspektiven auf die beeindruckenden Kunstwerke von „Mural Harbor“, Europas größter Graffiti-Galerie von Künstlern aus aller Welt.

26.4.–11.10. MI–SO stündlich zwischen 11.00h und 16.00h (letzte Fahrt) 29.3.–20.4. jeden SA & SO sowie 18.10.–25.10. & 29.11.–13.12. jeden SA stündlich zwischen 11.00h & 15.00h (letzte Fahrt) ab Donaupark/LENTOS Kunstmuseum

Preis pro Person **EUR 15,-**
Code: OBLZXWK HRF



MS Linzerin, Freideck © Wurm & Noé

BRUCKNERHAUS LINZ



Ein Erlebnis von berauschender Schönheit“. So schwärmte Herbert von Karajan bei der Eröffnung im Jahr 1974. Die einzigartige Lage, die zeitlos klassische Bauweise und die exzellente Akustik machen das Brucknerhaus zu einem der attraktivsten Konzerthäuser der Welt.

Highlights 2025

- 5.3. David Robertson & Deutsches Symphonie-Orchester Berlin
- 28.3. Markus Poschner & Bruckner Orchester Linz
- 27.4. Kammermusik - Belcea Quartett
- 30.4. Wiener Johann Strauss Orchester
- 11.5. Josef Sabaini & Philharmonices mundi
- 7.6. Gunar Letzbor & Ars Antiqua Austria
- 23.6. Rebecca Miller & Münchner Symphoniker
- 25.6. Liederabend Jonas Kaufmann, Diana Damrau & Helmut Deutsch

Infos unter: www.brucknerhaus.at



Brucknerbüste © Linz Tourismus/Robert Maybach

ARCOTEL NIKE LINZ ****

4*-Komfort mit Donaublick in Zentrumslage



Lage: Direkt an der Donau mit Blick auf den Pöstlingberg und unweit von Altstadt und Domviertel. Zu den Linzer Hotspots wie Brucknerhaus, Lentos Kunstmuseum und Ars Electronica Center ist es nur ein Katzensprung.

Zimmer: 174 Zimmer mit hochwertiger Ausstattung, Bad oder Dusche/WC, Föhn, Umluftanlage, Sat-TV, Safe und WLAN. Comfort-Zimmer großteils mit

getrennten Betten. Superior-Zimmer mit Minikühlschrank, Doppelbett und auf Anfrage Zustellbett.

Ausstattung: Modernes 4*-Hotel mit dem stylischen Lokal die „uferei – Café*Restaurant*Bar“ direkt am Donauufer mit Sonnenterrasse, Seminarräumen und hauseigenem Saunabereich. Gegen Gebühr: Parkgarage: EUR 19,- p. 24 Std.

Preise in EUR pro Person/Nacht inkl. Buffetfrühstück		Code: OBLZNI1			
Beleg.	1.4.–3.4. 11.4.–21.4. 1.5.–4.5. 28.5.–1.6. 1.7.–31.8.	4.4.–10.4. 22.4.–30.4. 5.5.–27.5. 2.6.–30.6. 1.9.–31.10. MO–DO	4.4.–10.4. 22.4.–30.4. 5.5.–27.5. 2.6.–30.6. 1.9.–31.10. FR–SO		
DK B	DZ Comfort	2–2	60	89	60
EK B	EZ Comfort	1–1	107	168	107

Top-Termine: 26.6.–30.6., 5.9.–7.9., 15.–17.10.: Preise auf Anfrage **Zuschlag:** Superior-Kategorie: EUR 14,- pPP **Ortstaxe** vor Ort

KULTUR, KULINARIK & GENUSS



Ars Electronica Center in der Abenddämmerung © Oberösterreich Tourismus GmbH/Robert Maybach

Interessantes, Modernes und Kulinarisches erleben und die Vielfalt der Stadt an der Donau entdecken.

- » 2 Nächte im 4*-Arcotel Nike Linz inkl. Buffetfrühstück
- » 1 x geführter Stadtspaziergang zu den Highlights der Donaustadt
- » 1 x Eintritt in das Ars Electronica Center
- » 1 x Häppchenpass – individuelle Häppchentour durch die Innenstadt mit 10 verschiedenen Kostproben

Preis pro Person¹⁾:

DZ: EUR 162,- | EZ: EUR 249,-

¹⁾ ausgenommen Top-Termine

ZS von MO–DO von 6.4.–10.4., 22.4.–30.4., 5.5.–27.5., 2.6.–30.6. & 1.9.–31.10.:

im DZ: EUR 55,- pPP

im EZ: EUR 115,- pPP

Code: OBLZNI2@2 DK B / EK B



© Oberösterreich Tourismus/Susanne Einzenberger

LANDHOTEL GRÜNBERG AM SEE *** PLUS GMUNDEN AM TRAUNSEE

Top-Lage direkt am Trau(m)nsee – hauseigener Badestrand – ausgezeichnete Küche – hoteleigene Kochschule & Kochbücher



Seehöhe: 425m

Bahnhof: Gmunden/5km

Lage: Idyllisch und sonnig am Fuße des Traunsteins, nur durch eine kleine Uferstraße vom Ostufer des Traunsees getrennt. Eine eigene Schiffsanlegestelle für Linien- und Segelschiffe befindet sich vor dem Haus. Zum Zentrum von Gmunden mit dem bekannten Seeschloss Ort sind es ca. 4km, die Grünberg-Seilbahn erreichen Sie nach ca. 2km. In den Sommermonaten verkehrt zwischen dem Traunstein und dem Gmündener Rathausplatz ein Elektroshuttle (kostenpflichtig).

Zimmer: 35 komfortabel eingerichtete Zimmer mit Bad oder Dusche/WC, Föhn, Kabel-TV, Safe, WLAN und tw. Balkon. DS (2–3): Doppelzimmer, 22–25m². DA (2–3): Doppelzimmer mit Seeblick, 22–25m². ES (1–1): Einzelzimmer, 15–20m².

Ausstattung: Familiär geführtes Traditionshotel an einem der schönsten Plätze im Salzkammergut mit gemütlichen Stuben, Tagesbar, Degustations-Weinkeller mit Weinstüberl, hauseigener Kochschule, Seminarräumen, gratis Parkplätzen und E-Ladestation (kostenpflichtig) direkt vor dem Hotel. Das ausgezeichnete Restaurant mit Panorama-See Terrasse überzeugt mit traditionellen Schmankerln aus der Region wie Lamm-, Wild- und Fischspezialitäten sowie hausgemachten Mehlspeisen. Am hauseigenen Badestrand mit Liegen und Sonnenschirmen (ca. 20m entfernt) können Sie bei Schönwetter herrlich entspannen und neue Energien tanken. Haustiere sind nicht erlaubt. Zahlbar vor Ort: Gitterbett auf Anfrage: ca. EUR 30,- p. Aufenthalt. Ortstaxe.

Wellness: Sauna und Infrarot-Wärmekabine.

Kinder: Kinderspielzimmer mit Erlebnisburg, Spielwiese mit Rutsche und Schaukel.

Verpflegung: Frühstücksbuffet. Bei Halbpension abends 3-Gang-Wahlmenü.

Aktivitäten: Tretbootverleih. Gegen Gebühr: Verleih von Elektrobooten, Motorboot-taxi, Wasserski-, Segel- & Surfschule sowie Bike-Verleih in der Nähe.

PLUS

7=6 von 15.4.–29.6. • 1 x 3 Stunden Elektroboot inklusive ab 7 Nächten • **Salzkammergut Erlebniscard inklusive** ab 3 Nächten mit Top-Ermäßigungen bei mehr als 110 Attraktionen, Sehenswürdigkeiten & Freizeitangeboten

Preise in EURO pro Person/Nacht		Code: OBGMB1			
	Verpfl.	Beleg.	15.4.–29.6.	30.6.–30.8.	31.8.–25.10.
DS B	DZ Landblick	FR	2–3	127	127
DA B	DZ Seeblick	FR	2–3	149	149
ES B	EZ	FR	1–1	171	171

Min: 15.4.–25.10. 2 Nächte **Erm/Preis im Zb.:** 0–5 Jahre 100%, 6–11 Jahre 50%, 12–99 Jahre 30%
Zuschläge: Halbpension: EUR 40,-, Kinder 4–14 Jahre EUR 30,- pPN

HERITAGE.HOTEL HALLSTATT **** HALLSTATT

Wohnen inmitten des UNESCO Weltkulturerbe-Ortes Hallstatt – jedes Zimmer ein Unikat – à la carte Restaurant mit Seeblick-Terrasse

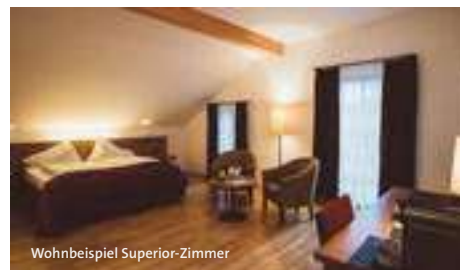

Seehöhe: 511m

Bahnhof: Hallstatt/1km via Schiff

Lage: Zwischen Berg und See, inmitten des UNESCO Weltkulturerbes Hallstatt-Dachstein/Salzkammergut liegt das außergewöhnliche Heritage.Hotel Hallstatt.

Zimmer: 55 individuell eingerichtete Zimmer mit Bad und/oder Dusche, WC, Föhn, IT-TV (Netflix), Safe, Minibar, Nespressomaschine inkl. Kapseln, Teeservice und WLAN. DS (2–2): Doppelzimmer Standard ohne Balkon, 18–22m² mit Marktblick im Haus Kainz bzw. eingeschränktem Seeblick in den anderen Häusern. DU (2–3): Doppelzimmer Superior, 23–40m² mit Seeblick und Balkon oder kleiner Terrasse (Erdgeschoss) im Haus Kainz sowie Seeblick und Terrasse im Haus Seethaler. SF (2–4): Family Suite Standard im Haus Stocker ohne Balkon, ca. 40m², mit Schlafzimmer und Wohnzimmer mit Ausziehsofa sowie Marktblick. DX (1–1): Superior-Zimmer zur Alleinbenutzung. Innerhalb gleicher Kategorien obliegt die Zimmeraufteilung auf die einzelnen Häuser dem Hotel.

Ausstattung: Das Heritage.Hotel Hallstatt vereint drei geschichtsträchtige Bürgerhäuser zu einem Hotel der besonderen Art: Das Haupthaus Kainz mit Rezeption, Frühstücksbereich und dem à la carte Restaurant Seeauer mit Seeblick-Terrasse, kleiner Bar und ausgezeichneten regionalen Köstlichkeiten liegt direkt an der Schiffsanlegestelle. Das burgähnliche Haus Stocker, ältestes Haus von Hallstatt (über 400 Jahre), mit romantischem Wohlfühlambiente und das Haus Seethaler in leicht erhöhter Hanglage mit einzigartigem Blick über den See sind 3–5 Geh-

minuten vom Haupthaus entfernt. Das Haus Stocker und das Haus Seethaler verfügen über keinen Aufzug. Zahlbar vor Ort: Öffentlicher Parkplatz mit Shuttle-service bei An-/Abreise: ca. EUR 18,- p. 24 Std. Hund auf Anfrage: EUR 20,- pN. Ortstaxe.

Wellness: Giebelsauna, Infrarotkabine und Ruheraum im Haus Kainz.

Verpflegung: Großzügiges Frühstücksbuffet inkl. Prosecco und frischen Räucherfischspezialitäten.

PLUS

Salzkammergut Erlebniscard inklusive ab 3 Nächten

Preise in EURO pro Person/Nacht		Code: OBHAHE1		
	Verpfl.	Beleg.	1.4.–31.10.	
DS B	DZ STA	FR	2–2	120
DU B	DZ SUP	FR	2–3*	144
SF B	FamSuite STA	FR	2–4	173
DX B	DZ SUP single use	FR	1–1	185

Min: 1.6.–30.9. 2 Nächte **Erm/Preis im Zb.:** 0–3 Jahre 100%, 4–10 Jahre EUR 25,-, 11–15 Jahre EUR 56,-, 16–99 Jahre EUR 110,-; * max. 2 Erw. + 1 Kind bis 15 Jahre

COOEE ALPIN HOTEL DACHSTEIN GOSAU

Hotel für sportliche Ansprüche – Relax-Bereich mit Saunen & Fitnessraum – Sportshop im Hotel



Seehöhe: 934m

Bahnhof: Gosau-Steeg/13km

Lage: Ca. 400m vom Zentrum von Gosau entfernt mit Blick auf den mächtigen Gebirgszug des Gosaukammes. Ganz in der Nähe liegen der Mooresee und der Gosausee – beide idyllische Ausflugsziele und Ausgangspunkt für Wanderungen.

Zimmer: 102 funktionell eingerichtete Zimmer im gemütlichen Alpenstil mit Regendusche, WC, Föhn, Sat-TV, WLAN und Balkon. DS (2–2): Doppelzimmer, 21–24m². DK (2–3): Doppelzimmer mit Zustellbett, 21–24m². DF (3–4): Familienzimmer mit Stockbett, 27–29m². DZ (4–5): Familienzimmer bestehend aus 2 Doppelzimmern mit Verbindungstür.

Ausstattung: Sport- & Aktivhotel mit gemütlicher Bar, Buffet-Restaurant, Kinderspielzimmer, Seminarraum für bis zu 50 Personen, Sport-Shop, abschließbarem Fahrradraum, Ladestation für E-Autos (kostenpflichtig) und E-Bikes (kostenlos) nach Verfügbarkeit sowie gratis Parkplätzen. Zahlbar vor Ort: Hund auf Anfrage: EUR 10,- pN. Gitterbett: EUR 5,- pN. Ortstaxe.

Wellness: COOEE alpin RELAX mit finnischer Sauna, Biosauna und Ruheraum sowie fantastischem Ausblick auf den Gosaukamm.

Verpflegung: Frühstücksbuffet mit Produkten aus der Region. Bei Halbpension abends 3-Gang-Menü vom Buffet mit Vorspeisen wie frischen Salaten und Suppen, verschiedenen Hauptgängen (Fleisch und vegetarisch) und süßen Desserts.

Aktivitäten: Fitnessbereich. Gegen Gebühr: Verleih von Mountainbikes und E-Bikes, Segway-Verleih und geführte Segway-Touren.

PLUS

10% Frühbucherbonus bei Buchung bis 30.4.¹⁾ • **7=6 & 14=11** von 28.4.–28.5. & 13.10.–4.11.¹⁾ • COOEE alpin Welcome Getränk • täglich 1 Flasche Wasser am Zimmer
¹⁾ nicht kombinierbar

Preise in EURO pro Person/Nacht				Code: OBGOCO1		
		Verpfl.	Beleg.	28.4.–28.5. 13.10.–4.11.	29.5.–4.7. 31.8.–12.10.	5.7.–30.8.
DS B	DZ	FR	2–2	58	69	76
DK B	DZ mit Zustellbett	FR	2–3	58	69	76
DF B	FamDZ mit Stockbett	FR	3–4*	68	80	89
DZ B	FamDZ CON	FR	4–5**	88	103	114

Min: 28.4.–4.7. & 31.8.–4.11. 2 Nächte, 5.7.–30.8. 3 Nächte **Erm/Preis im Zb.:** 0–5 Jahre 100%, 6–99 Jt. Buchungssystem; * mind. 2 Erw. + 1 Kind bzw. max. 3 Erw. + 1 Kind bis 17 Jahre, ** mind. 4 Pers., davon mind. 1 Kind bzw. max. 3 Erw. + 2 Kinder bis 17 Jahre **Zuschläge:** Halbpension: EUR 24,-, Kinder 6–15 Jahre EUR 12,- pPN, kein ZS für Kinder bis 5 Jahre

VITALHOTEL GOSAU GOSAU

ideal für Ihren Aktivurlaub in der Dachsteinregion – Vitaloase mit Schwimmbad & Saunen – umfangreiches Animationsprogramm



Seehöhe: 767m

Bahnhof: Steeg-Gosau/12km

Lage: Am Ortsrand des lieblichen Dorfes Gosau, am Fuße des Dachsteins gelegen, ist das Hotel optimaler Ausgangspunkt für Ihren Aktivurlaub in der Dachsteinregion. Das Zentrum mit Einkaufs- und Unterhaltungsmöglichkeiten erreichen Sie nach ca. 400m.

Zimmer: 91 geräumige und helle Zimmer mit Badezimmer mit WC, Föhn und Leihbademantel, Flatscreen-TV, Safe, Minikühlschrank und WLAN sowie einer gemütlichen Sitzecke. DU (2–4): Doppelzimmer mit Balkon, ca. 30m². JS (3–4): Junior Suite, ca. 56m², mit 2 getrennten Schlafräumen, tw. Balkon. DX (1–1): Doppelzimmer zur Einzelbenützung, tw. Balkon.

Ausstattung: Aktiv- & Vitalhotel in sportlich-ungezwungener Atmosphäre mit gemütlicher Bar, Aufenthaltsräumen, Seminarzentrum, weitläufiger Gartenanlage mit Hängematten und Kinderspielpark sowie gratis Parkplätzen. Regionale Köstlichkeiten und exzellente Weine genießen Sie in den verschiedenen Restaurantbereichen mit Zirbenstube, Wintergarten, Sonnenterrasse und eigenem Bereich für Familien. Zahlbar vor Ort: Hund: EUR 18,- pN. Ortstaxe.

Wellness: Vitaloase mit finnischer Sauna, Zirbensauna, Infrarotkabine und Tepidarium, Schwimmgrotte mit kleinem Hallenbad (7x4m) und gemütlicher Ruhe- und Relaxraum. Gegen Gebühr: Wohlfühl-Massagen.

Verpflegung: All Inclusive: Frühstücksbuffet mit Vitalecke, am Nachmittag Kaffee und Kuchen bzw. Eis für die Kinder, abends 3-Gang Menü mit Salatbuffet oder Buffetvariationen im Familienrestaurant. Alkoholfreie Getränke, Tischwein, Fassbier, Fruchtsäfte, Kaffee, Tee, Wasser und heimischer Obstbrand von 10.00h–21.00h inklusive. Begrüßungsgetränk.

Aktivitäten: Fitnessstudio, umfangreiches Animationsprogramm lt. Aushang mit u. a. geführten Wanderungen, Radtouren und Bogenschießen, Tischtennis, Badminton, Basketballplatz, Probeklettern auf der eigenen Kletterwand, Verleih von Nordic Walking Stöcken. Gegen Gebühr: Tischfußball, Billard, hoteleigener Sportpark neben dem Hotel mit Tennisplätzen und Trampolin, Verleih von E-Bikes.

Preise in EURO pro Person/Nacht				Code: OBGOGO1		
		Verpfl.	Beleg.	4.5.–28.5. 22.6.–27.6.	29.5.–21.6. 31.8.–13.9.	28.6.–30.8. 14.9.–30.11.
DU A	DZ mit Balkon	AI	2–4	121	124	141
JS A	JunSuite	AI	3–4	129	133	150
DX A	DZ single use	AI	1–1	160	162	179

Min: 4.5.–30.11. 3 Nächte **Erm/Preis im Zb.:** 0–2 Jahre 100%, 3–5 Jahre 80%, 6–11 Jahre 50%, 12–99 Jahre 10%

ROMANTIK HOTEL IM WEISSEN RÖSSL **** SUP. ST. WOLFGANG

mehr als 500 Jahre Gastgeberkultur – SPA im See mit großzügiger Sonnenterrasse – Gourmet-Restaurant mit Haubenküche

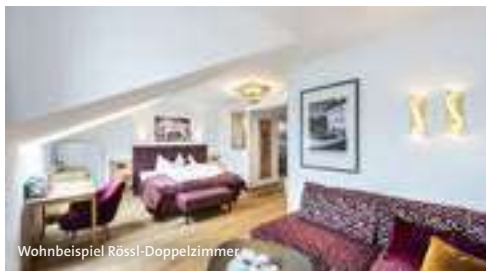

Wohnbeispiel Rössl-Doppelzimmer



Seehöhe: 539m

Bahnhof: Bad Ischl/20km

Lage: In einzigartiger Lage am Ufer des Wolfgangsees.

Zimmer: 91 individuell gestaltete Zimmer und Suiten im klassisch-traditionellen oder modernen Stil mit Bad oder Dusche/WC, Föhn, Leihbademantel, Sat-TV, Minibar und WLAN. DS (2–2): Doppelzimmer zur Rösslgasse, ca. 25m². DK (2–3): Doppelzimmer mit Balkon, ca. 30m². DL (2–3): Rössl-Doppelzimmer mit Balkon, 34–38m². EK (1–1): Einzelzimmer mit Balkon, 18–24m². Seeblick-Zimmer auf Anfrage.

Ausstattung: Legendäres Traditionshotel mit dem „Seerestaurant“ mit Rössl-Terrasse und österreichischen Spezialitäten, „Poll's Kaiserterrasse“ – dem eleganten Gourmet-Restaurant mit exklusiver Haubenküche und ausgezeichneten Weinen aus dem eigenen Rössl-Felsenkeller und der Rösslerei mit vielfältigen Geschenkideen. Zahlbar vor Ort: Garage: EUR 14,- pN. Hund: ab EUR 35,- pN. Ortstaxe.

Wellness: 1.500m² SPA im See mit Panoramablick, dem legendären Seebad direkt im Wolfgangsee (30°C), dem Rösslpool – 1. schwimmender Whirlpool (37°C), Hallenbad, Seeblick-Sauna, Granit- & Sole-Dampfbad, Infrarotkabine, Kältegrotte, Kaiserwanne, Wärmeliegen, Panorama-Ruheraum mit Seeblick und großzügiger Sonnenterrasse am See. Gegen Gebühr: Kosmetik, Massagen, Bäder und Packungen.

Verpflegung: Kalt-warmes Rössl-Frühstückserlebnis mit regionalen Spezialitäten. Sonntags Sektfrühstück mit Pianomusik. 1 Glas Sekt zur Begrüßung.

Aktivitäten: Fitness- & Gymnastikraum, Rössl-Verwöhnprogramm mit u. a. 1 x wöchentlich Hausführung, Kirchenführung, Night SPA im See und Live-Musik, Verleih von Fahrrädern und Treibooten.

PLUS

4=3 von 28.2.–28.5. & 28.9.–20.11. (außer Feiertage) • **7=6** von 28.2.–25.5. & 28.9.–20.11. • Greenfee-Ermäßigung beim GC Salzkammergut

Preise in EURO pro Person/Nacht		Code: OBSWWR1				
	Verpfl.	Beleg.	28.2.–28.5. 2.11.–20.11.	29.5.–26.6. 31.8.–1.11.	27.6.–30.8.	
DS B	DZ zur Rösselgasse	FR	2–2	155	190	200
DK B	DZ mit Balkon	FR	2–3	170	205	230
DL B	Rössl DZ mit Balkon	FR	2–3	225	265	300
EK B	EZ mit Balkon	FR	1–1	210	245	265

Min: bei Anreise FR 2 Nächte (keine Anr. am SA) **Erm/Preis im Zb.:** 0–3 Jahre 100%, 4–6 Jahre EUR 35,-, 7–11 Jahre EUR 55,-, 12–14 Jahre EUR 80,-, 15–99 Jahre EUR 110,- **Zuschläge:** Wochenendaufenthalt FR-SA: EUR 35,- pPN **Feiertage:** 21.4., 1.5., 26.10., 1.11.
Preise inkl. Halbpension bzw. ab 6 Nächten lt. Buchungssystem

FÜNF SCHÄTZE

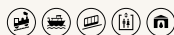

SCHAFBERGBAHN
WOLFGANGSEESCHIFFFAHRT
FESTUNGSBAHN
MÖNCHSBERGAUFZUG
WASSERSPIEGEL

TIPP:
Jetzt das ErlebnisQuartier, die neue Talstation der SchafbergBahn, entdecken.



Die Welt von einem anderen Standort betrachten, neue Perspektiven gewinnen und grandiose Ausblicke genießen: All das gelingt mit der SchafbergBahn und WolfgangseeSchiffahrt im Salzkammergut und der Festungsbahn, dem MönchsbergAufzug und dem Museum WasserSpiegel in der Stadt Salzburg.

SCHATZE ERLEBEN



info@5schaetze.at
Tel: +43 662 / 8884 - 9700

5schaetze.at

SALZBURGERLAND

Alles, was ich auch von schönen Gegenden gesehen habe, ist – nach meinem Gefühle – nur sehr wenig, gegen Salzburgs himmlische Naturschönheiten.

Wolfgang Amadeus Mozart (1756–1791)



Mit jedem Höhenmeter lässt man das Tal weiter hinter sich und taucht ein in die unberührte Natur der Berge und Almen. Das SalzburgerLand ist gesegnet mit großer landschaftlicher Abwechslung. Imposante Gipfel spiegeln sich in tiefblauen Seen und Flüsse winden sich wie Lebensadern durch die Täler. In der warmen Jahreszeit

lockt das ganze SalzburgerLand mit naturnahen Abenteuern. Radeln entlang wilder Ufer, imposante Wasserfälle und komfortabel erschlossene Stege entlang rauschender Wasser, eisige Höhlen, Klettersteige zu einsamen Gipfeln, historische Zeitzeugen wie Burgen und Schlösser, monumentale Passstraßen oder einfach nur ent-

spannte Spaziergänge durch gepflegte Parks und Gartenanlagen. Im Herbst steht alles im Zeichen des Salzburger Bauernherbstes: über 2.000 Veranstaltungen bringen Ihnen unverfälschtes Brauchtum, Almabtriebe, regionale Produkte, traditionelle Trachtenumzüge, altes Handwerk und gute Musik näher.

SALZBURG

Kleinstadt von Weltformat

Die Stadt Salzburg kennt man als Geburtsort und Wirkungsstätte von Wolfgang Amadeus Mozart und als Drehort von „Sound of Music“. Man liebt die engen Gässchen und die weiten Plätze der von der UNESCO zum Weltkulturerbe erklärten Altstadt, die Salzburger Nockerl, die Salzburger Festspiele und das herrliche Bergpanorama.

Wer durch die Stadt Salzburg flaniert, erlebt eine Zeitreise in längst vergangene Tage. Sehenswürdigkeiten, Galerien und Museen reihen sich in angenehmer Gehweite an Gourmetempel und Traditionsbetriebe. Bäckermeister und Kürschner, Likörerezeuger und Weber, Konditoren und Schneider beleben die schmalen Gassen mit ihren romantischen Innenhöfen. Das harmonische Zusammenspiel von Landschaft und Architektur, Kunst und Kultur sowie Tradition und Moderne auf kleinstem Raum macht den besonderen Reiz aus.

Durch den Film „**The Sound of Music**“ ist die Stadt weltweit bekannt. Als Mozart- und Festspielstadt international gefeiert, ist sie ein Synonym für Musik. Mit keinem anderen Namen ist Salzburg so verbunden wie mit jenem

von **Wolfgang Amadeus Mozart**. Zahlreiche Konzerte, Festivals und Stadtführungen machen den Geist Mozarts in Salzburg auch heute noch erlebbar. Mit jährlich 4.500 Kulturveranstaltungen gilt Salzburg als Bühne der Welt. Neben Aufführungen in historischen Spielstätten und Kirchen ist die ganze Stadt eine riesige Freilichtbühne für Konzerte und Schauspiele.

Schon mal darüber nachgedacht, Salzburg „anders“ zu erleben? **Stadtwanderungen** zu Themen wie Bierkultur, Mozart oder Creative Salzburg führen Sie zu unbekannteren Plätzen und den schönsten Foto-Spots. Radtouren an der Salzach oder entlang des Almkanales wirken entschleunigend und zeigen Salzburg von seiner grünen Seite.

www.salzburg.info



SIGHTSEEING TIPPS

Festung Hohensalzburg

Erbaut im Jahr 1077 unter Erzbischof Gebhard, umfangreich erweitert durch Erzbischof Leonhard von Keutschach (1495–1519), ist sie die größte vollständig erhaltene Burg Mitteleuropas und weithin sichtbares Wahrzeichen der Mozartstadt. Besonders sehenswert sind die mittelalterlichen Burghöfe und die Museen. Erreichbar ist die Festung mit der ältesten Standseilbahn Österreichs.

Mozarts Geburtshaus

Im Haus Getreidegasse 9 lebte von 1747–1773 die Familie Leopold Mozart. Am 27. Jänner 1756 wurde hier Wolfgang Amadeus Mozart geboren. Die Wohnung ist heute ein Museum und beherbergt berühmte Ausstellungsstücke wie Mozarts Kindergeige, Autographe, authentische Portraits und Briefe der Familie Mozart sowie Originalmöbel.

Schloss Mirabell & Mirabellgarten

Gebaut wurde das Schloss Mirabell 1606 von Fürsterzbischof Wolf Dietrich für seine Salome Alt. Der Marmorsaal, ehemaliger Festsaal des Fürsterzbischofs, gilt heute als einer der „schönsten Trauungssäle der Welt“. Der Mirabellgarten mit seinen berühmten Brunnen, Skulpturen, dem skurrilen „Zwergelgarten“, Heckentheater und Irrgarten ist ein wahrer Besuchermagnet.

Dom zu Salzburg

Der Dom ist das Herzstück Salzburgs. Tägliche Domführungen eröffnen neue Blickwinkel und bei „Musik zu Mittag“ erklingen die weltberühmten Orgeln, auf denen auch Mozart schon gespielt hat.

Museum der Moderne Salzburg

Das Museum der Moderne Salzburg liegt hoch über den Dächern der Salzburger Altstadt auf dem Mönchsberg. Auf insgesamt vier Ebenen werden internationale Kunstschätze aus dem 20. und 21. Jahrhundert präsentiert.

Getreidegasse

Die Getreidegasse ist das Herz der Salzburger Altstadt und zieht mit ihrem unverwechselbaren Charme sowie Mozarts Geburtshaus eine Vielzahl an Besuchern an. Neben internationalen Modeketten begeistert die Getreidegasse mit geschichtsträchtigen Gasthöfen und einzigartigen Traditionsbetrieben.

Zoo Salzburg Hellbrunn

Mit rund 1.500 Tieren – vom exotischen Löwen bis zum heimischen Steinbock – begeistert der Salzburger Zoo mit seiner artenreichen Tierwelt Familien und Tierliebhaber gleichermaßen. Ein besonderes Herzstück des Zoos ist der Afrika-Teil mit großzügiger Savannenanlage und Löwenhaus. Der Zoo Salzburg bietet verschiedene geführte Touren an, die das Erlebnis eines Besuches noch interessanter und lehrreicher gestalten.



Salzburger Festspiele, Festspielmasken © TSG/Günter Breitetgger



Tracht in Salzburg © Tourismus Salzburg GmbH

EVENT TIPPS 2025

12.4.–21.4. Osterfestspiele Salzburg

9.5.–10.5. Residenzplatz live – der Residenzplatz wird zur Kulisse für große Konzerte

6.6.–9.6. Salzburger Festspiele Pfingsten

11.6.–21.6. Sommerszene – Internationales Avantgarde Festival

18.7.–31.8. Salzburger Festspiele – weltweit bedeutendstes Festival für Oper, Musik und Schauspiel

20.9.–24.9. Salzburger Rupertikirtag – Tradition, Tracht, Handwerk & Spaß in der Salzburger Altstadt

16.10.–19.10. Jazz&TheCity – Jazz-Festival in der Altstadt

Events und aktuelle Termine auf www.salzburg.info/veranstaltungen

SALZBURG CARD

Die all-inclusive Karte für grenzenloses Sightseeing.

Mit der Salzburg Card können Sie die Mozartstadt ganz einfach und bequem kennenlernen. Einmalige Gratis-Eintritte sowie kostenfreie Nutzung der Verkehrsmittel und zahlreiche Vergünstigungen bieten Ihnen viel Salzburg für wenig Geld.

Inkludierte Leistungen:

- » freie Fahrt mit den öffentlichen Verkehrsmitteln (ausgenommen S-Bahn)
- » einmaliger Gratis-Eintritt zu allen Sehenswürdigkeiten und Museen
- » 1 x freie Fahrt mit der Untersbergbahn & der Salzburg Stadt Schifffahrt
- » Vergünstigungen bei vielen Ausflugszielen
- » Ermäßigungen bei kulturellen Veranstaltungen
- » teilweise Schnellzugang ohne Anstellen an der Kassa

Karte pro Person:	24 Stunden	48 Stunden	72 Stunden
1.1.–30.4.	EUR 28,-	EUR 36,-	EUR 41,-
1.5.–31.10.	EUR 31,-	EUR 40,-	EUR 46,-
Code:	SASBXSC 24H	SASBXSC 48H	SASBXSC 72H

Kinder 6–15 Jahre: 50% Erm.



DOMQUARTIER SALZBURG



Audienzzimmer, Residenz zu Salzburg © DQS



Hostientaube, Limoges um 1200 © Domimuseum/Ghezzi



Keutzi-Mitra um 1480, Erzabtei St. Peter © DQS



Makart, Amalie um 1871 © RGS/Ghezzi

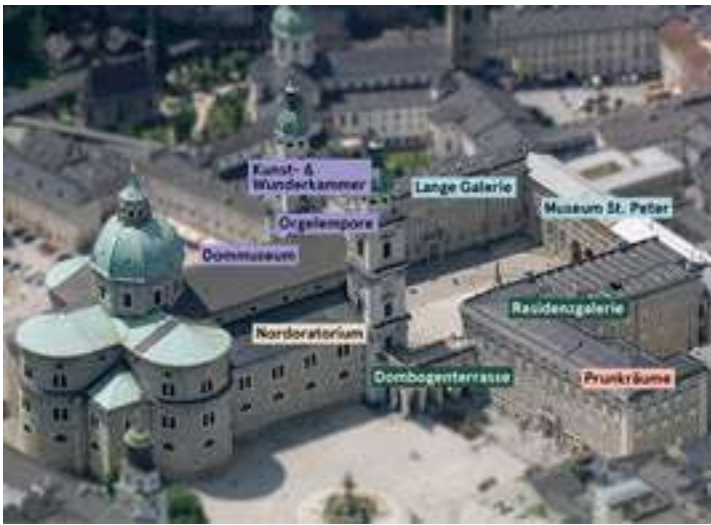

Hier schlägt das Herz der UNESCO-Welterbe-Stadt Salzburg.

Mit der Gründung des DomQuartiers wurde das historische Zentrum politischer und kirchlicher Macht in Salzburg auf eine Weise wieder erlebbar, die den Gast durch die Brille der Fürsterzbischöfe blicken lässt. Heute kann jedermann, wie damals nur der Fürsterzbischof und wenige Auserwählte, von einer Sphäre in die andere wandeln: von der weltlichen Pracht der Residenz – mit den bildlichen Erzählungen von den Taten Alexander des Großen – in die geistliche Sphäre von Dom und Erzabtei.

Der Rundgang umfasst die Prunkräume der Residenz, die Residenzgalerie, die Dombogenterrasse, das Nordoratorium, die Orgelepore des Doms, das Domimuseum, die Kunst- und Wunderkammer sowie die Lange Galerie und das Museum St. Peter.

Sonderausstellungen

- » **Paradise Lost**
Die Tapissereien des Salzburger Doms
9.3.–13.10.2025
- » **Face to Face**
Österreichische Porträtmalerei des 19. Jahrhunderts
6.6.–29.9.2025
- » **Tony Cragg: Immer da**
In Kooperation mit der Galerie Thaddaeus Ropac
24.7.–6.10.2025

Täglich (außer DI) von 10.00h–17.00h
Juli & August: Täglich von 10.00h–18.00h

Letzter Einlass: 1 Stunde vor Schließzeit
www.domquartier.at

Eintritt pro Person: **EUR 15,-**
Code: SASBXDQ EIN

SALZBURG PANORAMA TOURS

LIVE GUIDED TOURS

Aus unserem Rundfahrtenprogramm:

TOUR 3A

BERCHTESGADEN & SALZBERGWERK

Tgl. 8.45 & 14 Uhr · Deutsch/Englisch

Romantik pur in den Bayrischen Alpen!
Fahren Sie ein in das mehr als 500 Jahre alte Salzbergwerk 4 Stunden ... € 70,-



TOUR 6

HALLSTATT / SALZKAMMERGUT

Tgl. um 8.15 Uhr; zusätzliche Abfahrt von 1.6.–15.10. um 12 Uhr · Deutsch/Englisch
Erkunden Sie mit uns einen der schönsten Seeorte der Welt, seit 1997 UNESCO-Weltkulturerbe 5,5 Stunden ... € 70,-



Salzburg Panorama Tours · Tel. +43 (0)662 874029
Busterminal direkt am Mirabellplatz in Salzburg

Alle unsere Touren finden Sie online auf:
www.panoramatours.com

SALZBURG LIMOUSINEN SERVICE



Wolfgangsee © Mirja Geh/Wolfgangsee Tourismus

Limousinen Transfer

Sie möchten stressfrei, rasch und bequem zu Ihrem Wunschziel gebracht werden? Bestens ausgebildete Chauffeure sorgen dafür, dass Sie in hochklassigen Fahrzeugen von Mercedes die Fahrt genießen können und sicher und zuverlässig Ihr gewünschtes Ziel erreichen.

Limousine (max. 3 Pers.)/Strecke:
Flughafen–Hotel (od. retour): **EUR 99,-**
Code: SASBXT TFH, SASBXT THF (ret.)
Bahnhof–Hotel (od. retour): **EUR 93,-**
Code: SASBXT TBH, SASBXT THB (ret.)
Zuschlag für Transfers von 22.00h–7.00h

Minivan (max. 8 Pers.)/Strecke:
Flughafen–Hotel: **EUR 120,-**
Hotel–Flughafen: **EUR 100,-**
Code: SASBXT MFH, SASBXT MHF (ret.)
Bahnhof–Hotel (od. retour): **EUR 100,-**
Code: SASBXT MBH, SASBXT MHB (ret.)

Private Sightseeing Tours

Erkunden Sie die Stadt Salzburg und ihre Umgebung in privatem Ambiente und mit Ihrem persönlichen Driver Guide.

Salzburg City Tour

Entdecken Sie die Mozartstadt mit ihren Highlights. Dauer 2 Std.
Preis p. Minivan (max. 8 Pers.): **EUR 250,-**
Code: SASBXT CTP

Salzkammergut

Tauchen Sie ein in die Schönheit und Natur des Salzkammerguts mit den bekannten Orten St. Gilgen und St. Wolfgang am Wolfgangsee. Dauer 4 Std.
Preis p. Minivan (max. 8 Pers.): **EUR 500,-**
Code: SASBXT SKP

Hallstatt

Besuchen Sie einen der schönsten Seeorte der Welt. Dauer 5 Std.
Preis p. Minivan (max. 8 Pers.): **EUR 625,-**
Code: SASBXT HAP

SCHLOSS UND WASSERSPIELE HELLBRUNN



Germaul © Foto Sulzer



Schloss mit Sternweller © Foto Auer



© Foto Sulzer

Geschichte. Erfrischend. Anders.

Erleben Sie das manieristische Gesamtkunstwerk mit Schloss, Park und den einzigartigen Wasserspielen – eine der beliebtesten (Familien-)Sehenswürdigkeiten in Salzburg. Der prächtige Landsitz von Fürsterzbischof Markus Sittikus wurde zwischen 1612 und 1615 erbaut.

„SchauLust – Die unerwartete Welt des Markus Sittikus“.

Die interaktive Dauerausstellung spricht alle Ihre Sinne an. Zu erleben gibt es die multimediale Installation zur Fasnacht von 1618, das Musikzimmer mit Notenmaterial von Monteverdis Oper L'Orfeo, das interaktive Drehsofa, die Replika eines historischen Globus aus dem Jahr 1613, das Zimmer der Vergänglichkeit und das überlebensgroße Einhorn.

Erwarten Sie das Unerwartete.

Der Publikumsmagnet von Hellbrunn sind die Wasserspiele: Wasserautomaten, Grotten, Brunnen und wasserbetriebene Spielereien – weltweit einzigartig in Form und Vielfalt. Vor allem erwartet Sie eines: ein erfrischendes Vergnügen für Groß und Klein. Es spritzt aus allen Düsen und Rohren, es plätschert, rinnt und manchmal macht es sogar nass. Überraschungsmomente garantiert!

Täglich geöffnet von 29.3.–2.11.

März., April, Oktober & November: 9.30h–17.30h

Mai, Juni & September: 9.30h–18.30h
Juli & August: 9.30h–19.00h

Eintritt (Wasserspiele, Schloss Hellbrunn, Volkskunde Museum): **EUR 15,-**

Kinder 4–18 Jahre: **EUR 6,50**

Code: **SASBXSH EIN**



Wasserspiele © Foto Auer

SALZWELTEN SALZBURG



Salzsee, Floss © Salzwelten/Ostermann



Kelten.Erlebnis.Berg © Salzwelten/YDreamProduction



Sally Kinderführung © Salzwelten/Bergauer



© Salzwelten

Ein unvergessliches Erlebnis im Salzburger Land

Das Abenteuer im Salzbergwerk Dürrnberg bei Hallein, ca. 19km von Salzburg entfernt, beginnt mit einer aufregenden Grubenbahnfahrt, die tief in das Innere des Berges führt. Über rasante Holzrutschen und durch jahrhundertealte Stollen geht es hinab in das **Herz des Dürrnbergs** – zu einer faszinierenden Zeitreise durch vier unterschiedliche Epochen: vom modernen Bergbau und der Salzproduktion der Gegenwart über die glanzvolle Barockzeit bis in das finstere Mittelalter und zu den keltischen Bergleuten. Ein Highlight ist eine Floßfahrt über den **mystischen Salzsee**, die in die schillernde Welt des Barock Salzburgs führt. Während dieser Erkundung wird deutlich, warum Salz als „Essenz des Lebens“ gilt, und es wird die einzige unterirdische Staatsgrenze zwischen Österreich und Bayern überquert.

Für junge Entdecker gibt es die **Sally-Kinderführung**, die speziell für Kinder von 4–12 Jahren entwickelt wurde. Mit spielerischen Elementen und kindgerechten Erklärungen können die jüngeren Besucher das Bergwerk entdecken und dabei viel Wissenswertes erfahren.

Ein weiterer Höhepunkt am Dürrnberg ist der **Kelten.Erlebnis.Berg**, der spannende Einblicke in die historische Bedeutung des Salzes und der Region bietet. Besonders im Frühling, wenn die ersten Blumen und Kräuter sprießen, lädt der kostenlose Destination-Guide dazu ein, das Keltendorf SALINA und die neue Salz-Manufaktur zu entdecken. Mit interaktiven virtuellen Abenteuerspielen und einer Augmented Reality (AR)-Funktion wird die Geschichte der Region lebendig. Der **Kelten.Erlebnis.Berg** bietet noch mehr: Nach mehr als 30 Jahren Pause wird in der Salz-Manufaktur am Dürrnberg wieder edelstes Salz produziert. Das feine **Gourmetsalz „Salzart“**, gewonnen aus der natürlichen Sole des Dürrnbergs, ist die Salzburger Antwort auf das bekannte „Fleur de Sel“. Es wird nicht nur von Sternköchen geschätzt, sondern ist auch bei Feinschmeckern sehr beliebt. Der **Pfannmeister** vor Ort gewährt spannende Einblicke in die Kunst der Salzproduktion und beantwortet gerne alle Fragen rund um das Produkt.

Informationen & Tickets unter: www.salzwelten.at
Persönliche Beratung unter: info@salzwelten.at

ARCOTEL CASTELLANI SALZBURG ****

Ruhe-Oase im Herzen der Stadt



Lage: Zwischen beruhigender Bergkulisse und quirligem Altstadt-Treiben, umgeben von einer idyllischen Parkanlage. Die historische Altstadt ist innerhalb eines 15-minütigen Spaziergangs erreichbar. Zur nächsten Bushaltestelle sind es ca. 100m.

Zimmer: 154 exklusiv ausgestattete Zimmer und Suiten mit edlen Hölzern und hochwertigen Stoffen sowie Bad oder Dusche/WC, Föhn, Klimaanlage, Sky-TV, Minibar, Safe und WLAN.

Ausstattung: Charmant geführtes, modernes Hotel mit klassischer Eleganz, Frühstücksrestaurant, dem à la carte Feinschmecker-Restaurant „Salieri“ mit Sonnenterrasse und gehobener österreichisch-mediterraner Küche, trendiger Bar „Salieri – Die Bar“, Fitness- & Erholungsbereich, Konferenzzentrum und hauseigener barocken Kapelle in der Parkanlage. Zahlbar vor Ort: Parkplatz am Hotel: EUR 18,- pT. Garage: EUR 23,- pT.

		Preise in EUR pro Person/Nacht inkl. Buffetfrühstück			Code: SASBC1
		Beleg.	1.4.–17.7. 1.9.–30.9.	18.7.–31.8. & Top-Termine	1.10.–31.10.
DU B	DZ SUP	2–3*	110	138	97
TU B	TRP SUP	3–3	110	138	97
EU B	EZ SUP	1–1	192	247	165

Erm/Preis im Zb.: 0–5 Jahre 100%, 6–11 Jahre 50% * Zb. auf Anfrage **Zuschläge:** FR & SA von 1.4.–30.9. & Top-Termine im DZ/TRP: EUR 14,-, im EZ: EUR 28,- **Top-Termine:** 18.4.–20.4., 29.5.–31.5., 6.6.–8.6., 19.6.–21.6., 3.7.–5.7. **Ortstaxe** vor Ort

DOKTORWIRT ****

historischer Gasthof mit großem Garten & Freibad



Lage: In ländlich-natürlicher Umgebung und doch nur wenige Fahrminuten von der Innenstadt entfernt. Eine Bushaltestelle mit direkter Verbindung zum Zentrum befindet sich in ca. 250m Entfernung.

Zimmer: 41 individuell eingerichtete Zimmer und Junior Suiten mit schönen Altholzmöbeln (Fichte & Zirbe), Bad oder Dusche/WC, Föhn, Leihbademantel (gegen Aufpreis), Kabel-TV, Safe und WLAN.

Ausstattung: Familiär geführter, gepflegter Gasthof mit modernem Komfort, Empfangsbereich mit bequemer Sitz- und Leseecke, Frühstücksraum, Hallenbad und Fitnessgeräten, 4.000m² großem Garten mit Freibad (Mai–Sept.), Tischtennis und Badminton sowie (gegen Gebühr) Sauna, Dampfbad und Fahrradverleih. Gratis Parkplätze am Haus. Zahlbar vor Ort: Garage: EUR 10,- pT. Gitterbett auf Anfrage.

		Preise in EUR pro Person/Nacht inkl. Buffetfrühstück				Code: SASBDO1
		Beleg.	1.4.–10.4. 23.4.–5.6.	11.4.–22.4. 6.6.–10.6.	6.6.–15.7. 1.9.–31.10.	16.7.–31.8.
DS B	DZ	2–3	98	111	98	124
JS B	JunSuite	2–3	117	130	117	137
ES B	EZ	1–1	128	141	128	–

Min: 11.4.–22.4. & 6.6.–10.6. 3 Nächte, 16.7.–31.8. 4 Nächte **Erm/Preis im Zb.:** 0–4 Jahre im Bett der Eltern 100%, 5–99 Jahre EUR 42,-

SALZBURGER FESTSPIELE – JEDERMANN



Aufführung Jedermann 2015 © Tourismus Salzburg GmbH

„JEDERMANN“-PACKAGE



Jedermann 2024 © SF/Monika Rittershaus

Das Spiel vom Sterben des reichen Mannes

Die Salzburger Festspiele ohne Hugo von Hoffmannsthal's *Jedermann* sind schier unvorstellbar. Einmal im Leben das Schauspiel am Domplatz sehen ist der Traum vieler Theaterfreunde. Vom Rätselraten über das Kleid der Buhlschaft bis hin zum Schaulaufen der High Society auf dem Roten Teppich: Der Jedermann hält die ganze Stadt in Atem.

Premiere: 19. Juli um 21.00h
Weitere Vorstellungen: 21., 26., 27., & 29. Juli sowie 2., 5., 6., 10. & 22. August um 21.00h
12., 13., 18., 24., & 27. August um 17.00h
Preise pro Person:

Kat. 2: **EUR 231,-** / Code: SASBXJE KAB
Kat. 4: **EUR 154,-** / Code: SASBXJE KAD
Weitere Kategorien auf Anfrage. Preise inkl. Handling Fee.



Vor dem Festspielhaus, Hofstallgasse © Tourismus Salzburg/B. Reinhart

Vor der einzigartigen Kulisse des Salzburger Doms wird das „Spiel vom Sterben des reichen Mannes“ jedes Jahr aufgeführt. Im Zentrum der Tragödie steht der „Jedermann“. Jedermann ist reich, alles kann er kaufen. Die Welt liegt ihm zu Füßen, sein Tod in weiter Ferne. Den Bettler und den armen Nachbarn weist er ab, die Warnungen seiner Mutter überhört er. Auf dem Fest mit seiner Buhlschaft steht plötzlich der Tod neben ihm. Jedermann fleht um eine Frist. Der Tod gewährt ihm eine Stunde...

Inkludierte Leistungen

- » 2 Nächte im 4*-ARCOTEL Castellani Salzburg inkl. Buffetfrühstück
- » 1 x 3-gängiges Jedermann-Menü (exkl. Getränke) im St. Peter Stiftskulinarium
- » 1 x Karte der Kategorie D¹⁾ oder Kategorie B¹⁾ für „Jedermann“ am Salzburger Domplatz (Vorstellung am 2. Tag)

20.7.–28.8.

Preis pro Person im DZ Superior:

Kategorie D: **EUR 474,-**

Kategorie B: **EUR 551,-**

Zuschlag von FR–SA: EUR 28,- pPP

Code:

Kategorie D: **SASBCI4@4 DU B**

Kategorie B: **SASBCI2@2 DU B**

¹⁾ bei Schlechtwetter im Großen Schauspielhaus.

Gastein

Den Weg finden. Zu dir selbst.

Willkommen im ff.

 DORF
GASTEIN

HOF
GASTEIN
Alpine Spa

BAD
GASTEIN



Aktiv

Willkommen im Off: Urlaub in Gastein heißt ankommen und weg sein. Mit mehr als 600 Kilometern markierten Wanderwegen – vom Gastein Trail über Rundwander- und Themenwegen bis zu geführten Touren und Promenaden bietet Gastein ein einzigartiges Naturerlebnis abseits des Alltags. Umgeben von den höchsten Grasbergen der Ostalpen sowie den majestätischen Bergketten der Hohen Tauern im Süden, wird jeder Moment – ob beim Wandern, Biken, Klettern oder einfach beim Spazieren – zu einer wohlverdienten Pause für Körper, Geist und Seele. Denn Gastein ist ein Tal, geprägt von Gegensätzen: Anmutige Ruhe neben belebendem Hochgefühl, mystische Wasserfälle neben moderner Infrastruktur. Die beste Entspannung nach einem aktiven Tag in den Bergen mit viel klarer Luft findet man in einer der beiden Thermen Gasteins.

Genuss

Ob bei einer gemütlichen Wanderung mit Einkehr, einem regionalen Bauernmarkt oder einem Abendessen unter freiem Himmel – in Gastein wird Kulinarik zum Erlebnis. Selbstgemachte Köstlichkeiten erwarten Sie bei der Genusswanderung von Bauernhof zu Bauernhof. Beim Wald:Brunch im Angertal verbinden sich Frühstück und Mittagessen zu einem echten kulinarischen Erlebnis – mitten im Wald! Regionale Schmankerl genießen und ins Almleben eintauchen können Sie bei einer kulinarischen Reise durch Sportgastein. Finde den Weg. Zur dir selbst. Willkommen im Off – Willkommen in Gastein!

Tradition

Die Sommerfrische im Gasteinertal ist legendär und hat eine lange Geschichte, gespickt mit vielen berühmten Persönlichkeiten. Der Geist der Belle Époque lebt vor allem in Bad Gastein weiter und erinnert an feine Hauskonzerte, klassische Musik und gesellige Zusammenkünfte mit lebendigem und gelebtem Brauchtum. Heute gehören Konzerte, Ausstellungen, Filmevents sowie Kunst- und Musikfestivals das ganze Jahr über zum Gasteiner Kulturprogramm.

SOMMER HIGHLIGHTS

Yogafrühling Gastein Unter dem Motto: „Atme die Berge“ wird das ganze Gasteinertal vom 23.5.–1.6. zehn Tage lang zum Yogahotspot Europas.

Klassik:Sommer Ob am Berg, auf der Alm, im Park oder im Wald: Außergewöhnliche Orte sorgen von Juni bis August für einzigartige Musikerlebnisse.

summer.jazz.in.the.city Von Ende Juni bis Ende August kommen Jazzensembles aus aller Welt ins Gasteinertal und sorgen jeden Mittwoch im Merangarten von Bad Gastein für ein besonderes Feeling.

sommer.frische.kunst. Im Juli und August wird Bad Gastein bereits zum 15. Mal Hotspot für zeitgenössische Kunst.

Tanz:Fest Gastein Tanzbegeisterte treffen sich vom 2.7.–6.7. in Hofgastein nicht nur in den Sälen, sondern auch am Berg, in der Therme oder einfach im Ortszentrum, um in die Welt des Tanzes unter fachlicher Anleitung einzutauchen.

HOTEL SONNGASTEIN ****⁺ BAD GASTEIN

TOP-Familienhotel – Österreichs größter Indoor Spiel- & Activity-Bereich auf 1.700m² – Wellnessbereich mit Thermalhallenbad & 2 Außenpools – prämierte Freizeitprogramme für Kinder & Jugendliche – geführte Wanderungen inklusive – Softgetränke sowie Kaffee & Tee ganztägig inklusive



Wohnbeispiel Doppelzimmer Süd De Luxe



Seehöhe: 859m
Bahnhof: Bad Gastein/3km

Lage: An einer der sonnigsten Stellen des Gasteinertals zwischen Bad Gastein und Bad Hofgastein. Der 18-Loch Golfplatz Gastein erreichen Sie in nur 2 Gehminuten.

Zimmer: 47 Zimmer im qualitativ hochwertigen Superior-Design oder im luxuriösen De Luxe-Design mit Badewanne oder Dusche/WC, Föhn, flauschigem Leihbademantel, Sat-TV mit Sky-Sport, Safe, WLAN und Balkon. DS (2–3): Superior-Doppelzimmer zur Waldseite, ca. 25m². DD (2–2): De Luxe-Doppelzimmer zur Südseite, ca. 30m², separates WC. ES (1–1): Superior-Einzelzimmer zur Waldseite, ca. 15m². FD (3–3): De Luxe-Doppelzimmer zur Südseite mit Youngsterbett. FZ (4–4): De Luxe-Doppelzimmer zur Südseite mit Youngster-Doppelbett.

Ausstattung: Familienfreundliche Hotelanlage mit elegantem Hotelrestaurant mit prämiierter Kulinarik, ansprechendem Barbereich mit Terrasse, Bibliothek im Kaminstüberl, großer Piano-Bar mit Tanzfläche, Hotelkino mit täglichen Filmvorführungen, neuem Entspannungsbereich mit XXXL-Leinwand für Sportübertragungen, Liegewiese mit Liegestühlen, Trockenraum für Wanderausrüstung und gratis Parkplätzen. Zahlbar vor Ort: Hund: EUR 19,- pN. Ortstaxe.

Wellness: Wellnessbereich auf 1.000m² mit Thermal-Innenpool (ca. 29°C), 2 Thermal-Außenpools (ca. 33°C), finnische Sauna, Dampfbad, Infrarotsauna mit Farblichttherapie, Ruheräumen mit Wasserbetten, Wintergarten und Sonnenterrasse. Gegen Gebühr: Massagen, Kosmetik, Gasteiner Thermalsprudelbäder.

Kinder: Indoor Spiel- & Activity-Bereich auf 1.700m² mit u. a. Trampolinanlage, Märchenschloss, Kletterbrücke und Riesenwellenrutsche, 300m² Außen-Spielplatz, 5 x wöchentlich von MO–FR professionelle, altersgruppengerechte Betreuung für windelfreie Kinder ab 3 Jahren, Jugendprogramm an ca. 30 Stunden/Woche (tw. Unkostenbeitrag) mit u. a. Slacklines und Klettern, Kino- und Musik-Club, Jugendraum mit Tischtennis und Flipperlounge, Verleih von Kinderfahrrädern, Kleinkinderausstattung nach Verfügbarkeit. Kinder All Inclusive bis 18 Jahre mit täglich wechselnden Kindergerichten, ganztägig Eis und alkoholfreien Getränken von der Getränkestation.

Verpflegung: Erweiterte Halbpension: Reichhaltiges Frühstücksbuffet, leichtes Nachmittagsbuffet, am Abend prämierte Kulinarik mit 4–6-gängigen Wahlmenüs, darunter ein vegetarisches Menü, sowie großem Salatbuffet. Wöchentlich Themenabende und Galadinner. Alkoholfreie, kalte Top-Marken-Softgetränke von der Getränkestation sowie Kaffee und Tee vom Buffet bis 23.00h inklusive.

Aktivitäten: Fitnessbereich mit Trainingsberatung, Gymnastikraum und großes Yoga-Sonnendeck (110m²) am Waldrand, Tennisanlage mit Frei- und Hallenplätzen (Licht in der Halle gegen Aufpreis), prämiertes Aktiv- & Freizeitprogramm mit u. a. geführten Wanderungen, Nordic Walking, Beachvolleyball, Bogenschießen und Boccia, professionelle Dart-Anlage, Billard und Boulder-Kletterwand, Entspannungsprogramm „Sonngastein Fit & Relax“ mit u. a. Yoga, Pilates, Stretching und Tanzprogrammen, professioneller Fahrradpark, Abendunterhaltung.

PLUS

Begrüßungscocktail mit Hotelvorstellung • 25% Greenfee-Ermäßigung am Golfplatz Gastein • gratis Transfer vom/zum Bahnhof Bad Gastein ab 7 Nächten

Preise in EURO pro Person/Woche				Code: SABGSG1		
	Verpfl.	Beleg.	7.6.–20.6. 28.6.–4.7.	21.6.–27.6. 13.9.–3.10.	5.7.–11.7. 16.8.–29.8.	
DS H	DZ Wald SUP	HP+	2–3	1220	1190	1380
DD H	DZ Süd De Luxe	HP+	2–2	1270	1240	1430
ES H	EZ Wald SUP	HP+	1–1	1220	1190	1380
	Verpfl.	Beleg.	12.7.–18.7.	19.7.–15.8.	30.8.–12.9. 4.10.–7.11.	
DS H	DZ Wald SUP	HP+	2–3	1440	1490	1220
DD H	DZ Süd De Luxe	HP+	2–2	1490	1560	1270
ES H	EZ Wald SUP	HP+	1–1	1440	1490	1220

Preise in EURO pro Familie/Woche „Familien-Hit“				Code: SABGSG1		
	Verpfl.	Beleg.	7.6.–20.6. 28.6.–4.7.	21.6.–27.6. 13.9.–3.10.	5.7.–11.7. 16.8.–29.8.	
FD H	Familien-Hit Süd De Luxe	HP+	3–3*	2660	2590	3010
FZ H	Familien-Hit Süd De Luxe	HP+	4–4**	3040	2970	3390
	Verpfl.	Beleg.	12.7.–18.7.	19.7.–15.8.	30.8.–12.9. 4.10.–7.11.	
FD H	Familien-Hit Süd De Luxe	HP+	3–3*	3190	3330	2660
FZ H	Familien-Hit Süd De Luxe	HP+	4–4**	3570	3710	3040

Min: 7.6.–7.11. 7 Nächte/Anr. SA **Erm/Preis im Zb.:** 0–17 Jahre siehe Familien-Hit, 18–99 Jahre 30%; * max. 2 Erw. + 1 Kind bis 17 Jahre; ** max. 2 Erw. + 2 Kinder bis 12 Jahre

HOTEL ELISABETHPARK BAD GASTEIN

Thermal-Resort im Herzen von Bad Gastein – Thermalhallenbad & Fitnessstudio – kein Aufpreis im Einzelzimmer – Kinder bis 12 Jahre gratis



Seehöhe: 1.000m
Bahnhof: Bad Gastein/1km

Lage: Mitten im Herzen des weltberühmten Kurortes Bad Gastein, umgeben von einer 7.500m² großen Parkanlage, liegt das Hotel Elisabethpark, eines der traditionsreichsten Hotels im Gasteinertal.

Zimmer: 115 Zimmer sowie 4 geräumigen Panorama-Suiten, aufgeteilt auf 2 miteinander verbundene Häuser, mit Badewanne oder Dusche/WC, Föhn, TV, Safe, WLAN und Balkon mit Blick auf den Park oder Panoramafenster mit Blick ins Tal. DS (2–2): Standard-Doppelzimmer, 18–20m². DD (2–4): Deluxe-Doppelzimmer, ca. 25m², Wohn-Schlafraum mit aufklappbarem Schlafsofa (140x195cm). ES (1–1): Einzelzimmer, 15m².

Ausstattung: Das elegante Hotel mit seiner 200-jährigen Geschichte überzeugt durch professionellen Service, internationalen Flair und einer faszinierenden, traditionellen Aura. Im Haus erwarten Sie eine gemütliche Lobby-Lounge, das Panorama-Restaurant mit ausgewählten Köstlichkeiten im Rahmen der Halbpension, das Café Sisi, eine Sonnenterrasse, lichtdurchflutete Seminarräume und eine wunderschöne, terrassenförmig angelegte Parkanlage mit Liegewiese. Das à la carte Restaurant „Prälatur“ mit Bier- und Weinbar verwöhnt mit kulinarischen Kreationen und lädt ein, den Abend in gepflegter Umgebung ausklingen zu lassen. Zahlbar vor Ort: Hund: EUR 17,- pN. Öffentlichen Garage in ca. 10m Entfernung zu ermäßigten Preisen für Hotelgäste. Ortstaxe.

Wellness: Thermalhallenbad mit Ruhebereich. Gegen Gebühr: Leihbademantel an der Rezeption (EUR 3,80 p. Aufenthalt).

Verpflegung: Feinschmecker-Halbpension: Reichhaltiges Frühstücksbuffet mit Vitalecke, 4-gängiges Abendessen vom Buffet inklusive Salatangebot.

Aktivitäten: Fitnessstudio mit TechnoGym-Geräten, Tischtennis.



5% Frühbucherbonus von 5.6.–5.7. & 7.9.–21.9. bei Buchung bis 60 Tage vor Anreise (nicht stornier-/umbuchbar; Code: SABGEPO) • gratis Bahnhofstransfer zwischen 8.00h und 18.00h nach Voranmeldung

		Preise in EURO pro Person/Nacht				Code: SABGEPO1
		Verpfl.	Beleg.	5.6.–5.7.	6.7.–6.9.	7.9.–21.9.
DS H	DZ	HP	2–2	64	74	64
DD H	DZ Deluxe	HP	2–4	84	94	84
ES H	EZ	HP	1–1	64	74	64

Erm/Preis im Zb.: 0–12 Jahre 100%, 13–99 Jahre 50% **Zuschläge:** Kurzaufenthalt 1–4 Nächte: EUR 15,- pPN
Preise inkl. Frühstück lt. Buchungssystem



JOHANNESBAD HOTEL PALACE **** BAD HOFGASTEIN

großzügiger Panorama-Indoorpool & Vital-Oase mit barrierefreiem Zugang – Beauty-, Wellness- & Gesundheitsabteilung – Einzelzimmer ohne Zuschlag



Seehöhe: 856m

Bahnhof: Bad Hofgastein/3km

Lage: Umgeben von einer großen Parkanlage im reizenden Zentrum von Bad Hofgastein. Die Alpentherme und die Bergbahnen sind bequem zu Fuß erreichbar.

Zimmer: 198 komfortable Zimmer mit Bad oder Dusche/WC, Föhn, Leihbademantel, Kabel-TV, Safe, WLAN und Balkon mit faszinierendem Bergblick. DO (2–2): Doppelzimmer Economy, ca. 18m², mit Grand Lit (160x200cm). DK (2–4): Doppelzimmer Komfort, ca. 26m². EK (1–1): Einzelzimmer Komfort, ca. 18m².

Ausstattung: Elegantes Hotel mit gemütlicher Hotelbar und offenem Kamin in der gediegenen Lobby, Panoramalounge mit Terrasse als repräsentativer Rückzugs- und Wohlfühlort, 2 Restaurantbereichen, Seminarraum und großzügiger Gartenanlage mit Liegewiese und Liegestühlen sowie gratis Parkplätzen. Zahlbar vor Ort: Hund: EUR 19,- pN. Nächtigungsabgabe & FIB.

Wellness: Großzügiger Panorama-Innenpool (12x8m) und Vital-Oase mit finnischer Außenblocksaua, Kräutersaua, Dampfbad, Solegrotte, Kneippwand, Wärmeliegen, Ruhezone und barrierefreiem Zugang. Gegen Gebühr: Massagen, Beautyfarm, Wellness- & Gesundheitsabteilung.

Verpflegung: Halbpension: Vielseitiges Frühstücksbuffet, Süßes am Nachmittag, Abendbuffet zur Themenbuffet mit Salatbar. Willkommensdrink bei Anreise. Getränkepauschale vor Ort zubuchbar.

Aktivitäten: Fitnessraum, Aquagymnastik von MO–FR, mehrmals wöchentlich Live-Musik & Tanz an der Bar, vielfältiges Aktiv- & Erlebnisprogramm vom TVB (tw. Unkostenbeitrag). Gegen Gebühr: Billard, Darts, Fahrradverleih, Golf.

PLUS

3% Frühbucherbonus ab 5 Nächten bei Buchung bis 90 Tage vor Anreise¹⁾ • **6=5** von 21.4.–4.7. & 13.9.–19.12.¹⁾ • **7=6** von 21.4.–19.12.¹⁾ • gratis Bahnhofttransfer ab 7 Nächten • ermäßigter Eintritt in die Alpentherme • 25% Greenfee-Ermäßigung beim GC Gastein • kostenfreier Citybus • **Gastein Card inklusive**
¹⁾ nur gültig auf Vollzahler

Preise in EURO pro Person/Nacht				Code: SABHPA1			
		Verpfl.	Beleg.	21.4.–28.5.	29.5.–19.9.	20.9.–1.11.	2.11.–19.12.
DO H	DZ Economy	HP+	2–2	102	111	108	90
DK H	DZ Komfort	HP+	2–4*	111	120	117	99
EK H	EZ Komfort	HP+	1–1	111	120	117	99

Erm/Preis im Zb.: 0–5 Jahre 100%, 6–11 Jahre EUR 47,-, 12–14 Jahre EUR 59,-, 15–17 Jahre EUR 79,-, 18–99 Jahre 20%; * max. 2 Erw. + 2 Kinder bis 17 Jahre od. 3 Erw. **Zuschläge:** 4.12.–19.12.: EUR 15,- pPN
Preise inkl. Frühstück lt. Buchungssystem



HOTEL NORICA THERME **** SUP. BAD HOFGASTEIN

naturnah, stilvoll, elegant & innovativ – Bademantelgang & unbegrenzter Zutritt zur Alpentherme – hauseigener CELTIC SPA auf 1.600m²



Seehöhe: 856m

Bahnhof: Bad Hofgastein/2,7km

Lage: Direkt in der Fußgängerzone im Zentrum von Bad Hofgastein. Das Hotel ist über einen beheizten Bademantelgang direkt mit der Alpentherme und dem Kurzentrum Bad Hofgastein verbunden. Die Schlossalmbahn ist ca. 750m entfernt.

Zimmer: 143 modern eingerichtete Zimmer mit hochwertiger Ausstattung, Dusche, WC, Föhn, Leihbademantel und Badetuch, HD-Flatscreen-TV, Safe, WLAN und gemütlicher Sitzecke. DC (2–2): Doppelzimmer Classic, ca. 24m². DK (2–4): Doppelzimmer mit Balkon, ca. 28m². DX (1–1): Classic-Zimmer zur Alleinbenützung.

Ausstattung: Familiengeführtes Hotel mit Lounge- & Barbereich, Blue Salon mit hausgemachten Mehlspeisen und Restaurant mit Wintergarten sowie kulinarischen Köstlichkeiten aus der gehobenen Küche. Gratis Parkplätze und Tesla-Ladestation (kostenpflichtig) in ca. 3 Minuten Entfernung (Zufahrt bei An- und Abreise gestattet). Zahlbar vor Ort: Hund auf Anfrage. Nächtigungsabgabe & FIB.

Wellness: „CELTIC SPA“ – topmoderne Wellnessoase auf 1.600m², bestehend aus der „Celtic SPA Familien- & Wasserwelt“ mit Thermal-Hallenbad, Textilsauna und Ruhebereichen im Innen- & Außenbereich sowie der „Celtic SPA Saunawelt“ (Nacktbereich, ab 16 Jahren) mit finnischer Sauna, Biosauna, Soledampfbad, Infrarotkabine und Ruheraum mit hochwertigen Holzruheliegen. Beheizter Bademantelgang zur Alpentherme Gastein (von 8.00h–9.00h exklusiv für Hotelgäste), eine der modernsten Gesundheits- und Wellnessoasen Europas auf 36.000m², mit

u. a. Thermal-Innen- & Außenbecken, Family-World mit Speedrutschen, abwechslungsreicher Sauna-World und den beiden einzigartigen Thermalwasser-Badesseen. Gegen Gebühr: „CELTIC VITAL“ – Therapie- und Behandlungsabteilung mit u. a. Massagen und Radon-Thermalbädern, Softpackliege, Paaranwendungen.

Verpflegung: Verwöhn-Halbpension: Großzügiges Frühstücksbuffet, abends 4-Gang-Wahlmenü, abwechselnd Themen-, Dessert-, Salat- und Vorspeisenbuffet. 1 x wöchentlich Galadinner. Sonntagsfrühstück mit heimischen Spezialitäten.

Aktivitäten: Fitnessraum, Gästeprogramm mit u. a. Live-Musik an der Hotelbar und Sommergrillen auf der hauseigenen Alm. Gegen Gebühr: Wanderprogramm.

PLUS

7=6 von 22.5.–30.6. & 1.9.–30.11. • **Gastein Card inklusive**

Preise in EURO pro Person/Nacht				Code: SABHNO1		
		Verpfl.	Beleg.	22.5.–6.7.	7.7.–30.8.	31.8.–30.11.
DC H	DZ Classic	HP	2–2	178	191	178
DK H	DZ Balkon	HP	2–4*	186	199	186
DX H	DZ Classic single use	HP	1–1	214	227	214

Min: 22.5.–30.11. 2 Nächte **Erm/Preis im Zb.:** 0–6 Jahre 100%, 7–10 Jahre EUR 72,-, 11–14 Jahre EUR 102,-, 15–99 Jahre 30%; * max. 2 Erw. + 2 Kinder bis 14 Jahre oder 3 Erw.

HOTEL EDELWEISS **** SUP. HINTERGLEMM

Vereinigung von Genuss, Gefühl & Sport – Natural Spa mit Saunen & Außen-Whirlpool – Rooftop-Indoor-Pool mit Panoramaverglasung



Wohnbeispiel Doppelzimmer Alpine Superior



Seehöhe: 1.050m

Bahnhof: Zell am See/22km

Lage: Ruhige Lage im Zentrum von Hinterglemm. Nur wenige Schritte vom Hotel entfernt, steigen Sie in das traumhafte Wandergebiet ein.

Zimmer: 60 individuell eingerichtete Zimmer mit Bad oder Dusche, WC, Föhn, TV, Minibar, Safe, Kaffee-/Teeset, WLAN und Balkon. DS (2–2): Doppelzimmer Edelweiss, 25–30m², offenes Badezimmer, Sofa oder Loungesessel. DU (2–2): Doppelzimmer Alpine Superior, ca. 35m², mit freistehender Badewanne, separater Dusche und komfortabler Wohncke. JS (2–3): Junior Chalet Suite, 35–40m², mit Wohncke und offenem Badezimmer mit Dusche.

Ausstattung: Traditionelles, familiengeführtes Wohlfühlhotel, eine gelungene Kombination aus urigen Materialien aus dem Alpenraum und modernstem Komfort, mit schön gestalteter Lobby mit Kamin und Sitzgelegenheit, gut befüllter Hotelbar, Restaurant in alpinem Chic mit österreichischen Schmankerln und internationalen Klassikern, begleitet von einer erlesenen Auswahl an Weinen aus dem hauseigenen Weinkeller, E-Ladstation (kostenpflichtig) und gratis Parkplätzen. Haustiere sind nicht erlaubt. Zahlbar vor Ort: Garage: EUR 20,- pN. Ortstaxe.

Wellness: Natural Spa mit Bio-Zirben-Sauna, finnischer Sauna, Soledampfbad, Infrarotkabine und Außen-Whirlpool. Highlight ist der neu gestaltete Bereich rund um den Rooftop-Indoor-Pool mit Sonnenterrasse, bequemen Liegestühlen und Hängesesseln, Textilsauna und Panoramaverglasung mit wunderbarem Ausblick

auf die umliegende Bergwelt. Gegen Gebühr. Umfangreiches Angebot an Massage- und Beautyanwendungen – auch für Kinder.

Verpflegung: Halbpension: Reichhaltiges Frühstücksbuffet, Wanderjause am Nachmittag, abends 6-Gang-Dinner mit 3 Hauptspeisen zur Wahl (auch vegetarisch).

Aktivitäten: Gegen Gebühr: Verleih von E-Bikes.

PLUS

Joker Card inklusive mit u. a. gratis Nutzung der Sommerbergbahnen in Saalbach Hinterglemm & Leogang (2 x täglich mit Bike-Transport), freie Fahrt mit dem Wanderbus & Talschlusszug, freier Eintritt zum Käpt'n Hook Erlebnisfreibad, gratis Teilnahme an Erlebnissen für Kids & geführten Wanderungen, gratis Zugang zu ausgewählten Attraktionen & Sportanlagen sowie attraktive Ermäßigungen

Preise in EURO pro Person/Nacht		Code: SASAED1				
		Verpfl.	Beleg.	29.5.–4.7.	5.7.–22.8.	23.8.–4.10.
DS H	DZ Edelweiss	HP+	2–2	134	149	134
DU H	DZ Alpine Superior	HP+	2–2	148	164	148
JS H	Junior Chalet Suite	HP+	2–3*	148	164	148

Min: 29.5.–4.10. 4 Nächte **Erm/Preis im Zb.:** 0–2 Jahre 100%, 3–6 Jahre EUR 80, 7–14 Jahre EUR 100,-; * max. 2 Erw. + 1 Kind bis 14 Jahre **Zuschläge:** Kurzaufenthalt 1–3 Nächte: + 10%

HOTEL PANTHER'A SAALBACH

idealer Ausgangspunkt für Wanderungen & Biketouren – Wellnessbereich mit Außenpool & Wintergarten



Wohnbeispiel Doppelzimmer Panther'a Comfort

Seehöhe: 1.003m

Bahnhof: Zell am See/18km

Lage: Exzellente Lage in der Fußgängerzone, nur wenige Schritte von den Bergbahnen ins traumhafte Wandergebiet von Saalbach-Hinterglemm entfernt.

Zimmer: 65 liebevoll eingerichtete, moderne Zimmer mit Badewanne oder Dusche, WC, Föhn, Leihbademantel, TV, Safe, Minibar auf Anfrage und WLAN. Wohlfühlende Farbtöne und hochwertige Materialien verleihen den Zimmern einen besonderen Charakter. DS (2–2): Doppelzimmer Panther, 22–24m². DU (2–3): Doppelzimmer Panther'a, 22–26m², tw. Balkon. DD (2–3): Doppelzimmer Panther'a Comfort, 24–28m², mit Balkon. DF (2–4): Doppelzimmer Panther'a Family, ca. 30m², mit räumlich getrenntem Schlaf- & Wohnbereich mit Doppellounge, tw. Balkon.

Ausstattung: Nach umfassender Renovierung im Winter 2023 erstrahlt das familiengeführte Hotel im neuen Glanz. Neben modernem Design und natürlichen Materialien erwarten Sie ein Restaurant, eine trendige Hausbar mit chilliger Lounge und Sonnenterrasse sowie kleinen Snacks und italienischen Kaffeespezialitäten, ein absperbarer Bikeraum und eine E-Tankstelle (kostenpflichtig). Zahlbar vor Ort: Garage: EUR 11,- pN. Hund auf Anfrage: EUR 10,- pN. Ortstaxe.

Wellness: Großzügig angelegter Wellnessbereich mit finnischer Sauna, Kräutersauna, Infrarotkabine, Fitnessgeräten und Ruheraum mit Wasserbetten. Highlight ist der zauberhafte Wintergarten mit Entspannungsliegen und angeschlossenen Außenpool mit Inneneinstieg.

Verpflegung: Halbpension: Reichhaltiges Frühstücksbuffet mit süßen und herzhaften Schmankerln, Bioecke und Vitaminbar, abends 4-Gang-Menü oder abwechslungsreiches Themenbuffet, täglich vitaminreiches Salatbuffet.

PLUS

7=6 von 18.6.–18.7. & 23.8.–6.9. • **Joker Card inklusive** mit u. a. Nutzung der Sommerbergbahnen in Saalbach Hinterglemm & Leogang (2 x täglich mit Bike-Transport), freie Fahrt mit dem Wanderbus & Talschlusszug, freier Eintritt zum Käpt'n Hook Erlebnisfreibad, gratis Teilnahme an Erlebnissen für Kids & geführten Wanderungen, gratis Zugang zu ausgewählten Attraktionen & Sportanlagen sowie attraktive Ermäßigungen

Preise in EURO pro Person/Nacht		Code: SASAPA1				
		Verpfl.	Beleg.	18.6.–18.7.	19.7.–22.8.	23.8.–6.9.
DS H	DZ Panther	HP	2–2	89	98	92
DU H	DZ Panther'a	HP	2–3	98	108	101
DD H	DZ Panther'a Comfort	HP	2–3	108	117	111
DF H	DZ Panther'a Family	HP	2–4	122	131	125

Erm/Preis im Zb.: 0–5 Jahre 100%, 6–11 Jahre 50%, 12–13 Jahre 30%, 14–99 Jahre 10% **Preise** inkl. Frühstück lt. Buchungssystem

Aktiv

An einem Tag alle Jahreszeiten in verschiedenen Klimazonen erleben – das gibt es nur in Zell am See-Kaprun. Zwischen Gletscher, Berg und See locken jede Menge Sommeraktivitäten, die begeistern. Zu Fuß oder per Mountainbike lassen sich die Gipfel und Aussichtspunkte erobern. Gut markierte Wanderwege spannen sich wie ein feines Netz über die Region und führen zu urigen Hütten und Rastplätzen mit Panoramablick. Für die Abkühlung zwischendurch sorgt der Zeller See mit seiner ausgezeichneten Wasserqualität. Die Aussichtsplattform „Top of Salzburg“ und die Kapruner Hochgebirgstaunen versprechen unvergessliche Erlebnisse zwischen Natur und Panorama. Gleich zwei 18-Loch-Golfplätze bieten Spielgenuss für Golfspieler aller Könnerebenen. Zudem sorgt ein sommerliches Programm mit geführten Wanderungen und Yoga am Berg für jede Menge Abwechslung.

Genuss

Zell am See-Kaprun im Sommer steht für pure Leichtigkeit, Lebensfreude und Genuss auf allen Ebenen. Moderne Restaurants treffen auf bodenständige Gastfreundschaft, international inspirierte Gerichte auf traditionelle Rezepte und heimische Produkte. Genussvolle Kulinarik-Veranstaltungen im Tal und am Berg laden zum Einkehren und Verkosten regionaler Spezialitäten ein. Am Kitzsteinhorn wartet mit dem Gipfelrestaurant das höchstgelegene Restaurant im SalzburgerLand und auf der Schmittenhöhe entdecken Sie gleich vier Genuss-Stationen. Genussvoll Entspannen lässt es sich in der Therme TAUERN SPA oder bei einem ausgedehnten Shoppingbummel.

Tradition

Der Geschichte der Region kommt man in den vielseitigen Museen auf die Spur: Im Museum Kaprun und im Museum Vogtturm in Zell am See lernt man die umfassende Historie der Region kennen, Vötter's Fahrzeugmuseum zeigt rund 200 Ausstellungsstücke aus den 1950er bis 1970er Jahren und die Nationalpark Gallery am Kitzsteinhorn öffnet die Türen zur faszinierenden Welt der Gletscher. Gelebtes Brauchtum wird bei Heimatabenden, stimmungsvollen Märkten und Konzerten zelebriert.

SOMMER HIGHLIGHTS

Line Dance AlpFestival

Line Dance Workshops, Konzerte mit Live-Bands und ein Weltrekordversuch auf knapp 2.000 Metern Seehöhe erwarten Sie von 9.6.–22.6.

TriZell | Internationaler Triathlon

Am 6.7. kommen Ausdauersportler und Fans des Triathlonsports wieder voll auf ihre Kosten. NEU in 2025: Der Aquathlon am 5.7.

Großglockner Ultra-Trail

Von 24.7.–27.7. treffen sich die besten der besten Trailrunner und Bergläufer.

IRONMAN 70.3 Zell am See-Kaprun

Tolle Stimmung verspricht am 31.8. eines der härtesten Ausdauer- & Sportevents der Welt.

Spartan Trifecta Weekend

Von 12.9.–14.9. stellen sich tausende Spartaner den Herausforderungen beim größten Extrem-Hindernislauf.



ZELL AM SEE-KAPRUN SOMMERKARTE 2025



Panoramaplatz am Kitzsteinhorn © Zell am See-Kaprun Tourismus



Kitzsteinhorn Explorer Tour © Kitzsteinhorn

Garantiert Urlaub mit Mehrwert!

Eine Karte, zahlreiche Möglichkeiten: Die Zell am See-Kaprun Sommerkarte ist Ihr Schlüssel für große Bergabenteuer und spannende Ausflüge, für Fahrten hoch hinaus und für entspannte Tage am See. Wählen Sie für Ihren Aufenthalt eines der teilnehmenden Hotels und genießen Sie unschlagbare Vorteile. Die Sommerkarte ist am Anreisetag ab 15.00h gültig.

Inklusiv-Leistungen

- » unbegrenzte Benützung aller geöffneten Seilbahnen und Sessellifte auf der Schmittenhöhe – gültig ab dem 2. Aufenthaltstag
- » unbegrenzte Benützung aller geöffneten Seilbahnen am Kitzsteinhorn (außer 3K K-connection) – gültig ab dem 2. Aufenthaltstag
- » unbegrenzte Benützung der MK Maiskogelbahn
- » 1 x Schiffsrundfahrt am Zeller See – gültig ab dem 2. Aufenthaltstag
- » Eintritt in die drei Strandbäder am Zeller See & zum Hallenbad Zell am See
- » Auf- & Abfahrt zu den Kapruner Hochgebirgsstauseen – gültig ab dem 2. Aufenthaltstag
- » unbegrenzter Eintritt bei ausgewählten Kultur- und Naturerlebnissen in der Region z. B. Museum Vogtturm in Zell am See, Sigmund-Thun-Klamm in Kaprun, Wild- und Erlebnispark Ferleiten und Schaubergwerk in Leogang
- » **Mobilitätskarte Pinzgau inklusive** mit gratis Benützung aller öffentlichen Verkehrsmittel im gesamten Pinzgau – gültig von 1.5.–31.10.2025

Gültig: 15. Mai bis 31. Oktober 2025



Schiffahrt auf dem Zeller See © Schmittenhöhebahn AG

HOTEL DER SCHÜTTHOF *** ZELL AM SEE

traditionsreiches Hotel mit vielen Stammgästen – VULCANO Spa über den Dächern von Zell am See – geführte Wanderungen inklusive



Wohnbeispiel Komfort-Doppelzimmer Schmitten



Seehöhe: 757m

Bahnhof: Zell am See/2km

Lage: Im Ortsteil Schüttdorf, direkt neben dem 4*-Partnerhotel Latini. Zum Zentrum von Zell am See sind es ca. 2,5km. Die Talstation des AreitXpress, dem direkten Zubringer ins Wandergebiet Schmittenhöhe, ist nur wenige Schritte entfernt. In nur 5 Autominuten erreichen Sie den Leading Golfclub Zell am See-Kaprun.

Zimmer: 70 komfortable und hell möblierte Zimmer mit Dusche/WC, Föhn, Leihbademantel, Kabel-TV, Safe, WLAN und tw. Balkon. DS (2–2): Standard-Doppelzimmer Areit, 15–20m². DK (2–3): Komfort-Doppelzimmer Schmitten, 22–25m². JS (2–4): Junior-Suite Kitzsteinhorn, ca. 35m², separater Wohn- und Schlafraum mit Ausziehcouch. DX (1–1): Doppelzimmer Areit zur Einzelbenützung.

Ausstattung: Bodenständiges Hotel mit österreichischem Charme und familiärer Gastlichkeit, Buffetrestaurant mit regionalen Schmankerln im Rahmen der Halbpension, Pizzeria „Papa Rudolfo“ mit schattigem Biergarten und überdachter Terrasse für Speisen à la carte, Kartenspielzimmer und wunderschönem Garten mit Liegewiese. E-Ladestation (kostenpflichtig) und gratis Parkplätze nach Verfügbarkeit vorhanden. Die Rezeption befindet sich im Partnerhotel Latini. Zahlbar vor Ort: Garage: EUR 8,- pN. Hund: EUR 15,- pN. Ortstaxe.

Wellness: VULCANO Spa im 4. Stock mit 2 Saunen, Dampfbad, Panorama-Ruhe- und Sonnenterrasse. Gegen Gebühr: Massagen, Beauty- und Kosmetikanwendungen im Partnerhotel Latini.

Kinder: Kinderspielplatz, Spielzimmer, Tischtennis. Gegen Gebühr: „Cool Kids Fun“-Programm für Kinder ab 5 Jahren in den Ferienzeiten – organisiert vom TVB.

Verpflegung: Halbpension: Frühstücksbuffet mit Bioecke, abends täglich wechselnde Themenbuffets.

Aktivitäten: Freizeitprogramm lt. Aushang mit u. a. geführten Wanderungen.

PLUS

5% Frühbucherbonus ab 2 Nächten & bei Buchung bis 60 Tage vor Anreise • **25% Greenfee-Ermäßigung** beim Leading GC Zell am See-Kaprun • **Zell am See-Kaprun Sommerkarte & Mobilitätskarte Pinzgau inklusive** (Leistungen siehe Seite 88)

Preise in EURO pro Person/Nacht				Code: SAZSSH1		
		Verpfl.	Beleg.	28.5.–4.7.	5.7.–5.9.	6.9.–28.9.
DS H	DZ Areit	HP	2–2	94	103	94
DK H	DZ Komfort Schmitten	HP	2–3	103	113	103
JS H	JunSuite Kitzsteinhorn	HP	2–4	113	123	113
DX H	DZ Areit single use	HP	1–1	128	136	128

Min: 5.7.–5.9. 2 Nächte/Anr. SO, MO, DI bzw. 3 Nächte/Anr. MI, DO, FR, SA **Erm/Preis im Zb.:** 0–2 Jahre 100%, 3–5 Jahre EUR 26,-, 6–11 Jahre EUR 44,-, 12–99 Jahre EUR 63,-
Preise inkl. Frühstück lt. Buchungssystem



HOTEL LATINI **** ZELL AM SEE

beliebtes Ferienhotel – exklusiver Wellnessbereich mit Hallenbad & Saunen – geführte Wanderungen inklusive



Seehöhe: 757m

Bahnhof: Zell am See/2km

Lage: Im Ortsteil Schüttdorf, ca. 2,5km vom Zentrum von Zell am See entfernt. Die Talstation des Aretixpress erreichen Sie nach ca. 500m.

Zimmer: 106 Zimmer in hellem Bioholz mit Dusche/WC, Föhn, Kabel-TV, Safe, Espressomaschine und tw. Balkon. DS (2–2): Doppelzimmer Alpenrose, 22–26m². DK (2–3): Doppelzimmer Enzian, 24–28m². JS (2–4): Junior Suite Edelweiß, ca. 35m², separater Schlaf- und Wohnraum mit Ausziehcouch, tw. Balkon oder französischer Balkon. DX (1–1): Doppelzimmer Alpenrose zur Alleinbenützung.

Ausstattung: Beliebtes Ferienhotel mit Halbpensions-Restaurant, dem à la carte Restaurant & Pizzeria „Papa Rudolfo“ mit schattigem Biergarten, überdachter Terrasse und Schauküche, UNO Bar mit offenem Kamin, Enzianstube, Sonnenterrasse, Rosenpavillon, Seminarraum und schönem Garten mit Liegewiese. Ladestation für Elektroautos (kostenpflichtig) und gratis Park-/Garagenplätze nach Verfügbarkeit vorhanden. Zahlbar vor Ort: Hund: EUR 15,- pN. Ortstaxe.

Wellness: Wellnessbereich „Gold Spa“ auf 900m² mit Hallenbad (12x8m), finnischer Sauna, Kräutersauna, Dampfbad, Infrarotkabine, Kneippbereich, Fitnesscenter und Relaxraum mit Teebar. Gegen Gebühr: Kosmetik, Massagen.

Kinder: Kinderspielplatz, Tischtennis. Kostenlose Teilnahme am „Cool Kids Fun“-Programm ab 5 Jahren in den Ferienzeiten – organisiert vom TVB.

Verpflegung: Halbpension: Kalt-warmes Gourmet-Frühstück vom Buffet, am Abend 4-Gang-Wahlmenü oder Themenbuffet.

Aktivitäten: Wochenprogramm lt. Aushang mit u. a. geführten Wanderungen.

PLUS

5% Frühbucherbonus ab 2 Nächten & bei Buchung bis 60 Tage vor Anreise¹⁾ • **7=6** von 26.4.–14.5. & 16.10.–26.10.¹⁾ • 25% Greenfee-Ermäßigung beim Leading GC Zell am See-Kaprun • **Zell am See-Kaprun Sommerkarte & Mobilitätskarte Pinzgau inklusive** (Leistungen siehe Seite 88)

¹⁾ nicht kombinierbar

Preise in EURO pro Person/Nacht						Code: SAZSLA1
	Verpfl.	Beleg.	26.4.–14.5. 16.10.–26.10.	15.5.–28.5. 6.9.–15.10.	29.5.–4.7.	5.7.–5.9.
DS H	DZ Alpenrose	HP	2–2	104	108	113 123
DK H	DZ Enzian	HP	2–3*	114	118	123 131
JS H	JunSuite Edelweiß	HP	2–4	124	128	131 141
DX H	DZ Alpenrose s.u.	HP	1–1	156	160	165 175

Min: 5.7.–5.9. 2 Nächte/ Anr. SO, MO, DI bzw. 3 Nächte/Anr. MI, DO, FR, SA **Erm/Preis im Zb.:** 0–2 Jahre 100%, 3–5 Jahre EUR 29,-, 6–11 Jahre EUR 46,-, 12–99 Jahre EUR 68,-; * 2. Kind auf Anfrage **Preise** inkl. Frühstück lt. Buchungssystem

DER WALDHOF **** ZELL AM SEE

ideal für Familien mit Kindern – Hallenbad & beheizter Außenpool – separater Familien-Wellnessbereich – neues Indoor-Spieleland – Kinder bis 11 Jahre gratis



Seehöhe: 757m

Bahnhof: Zell am See/1km

Lage: Ruhig und idyllisch oberhalb von Zell am See, ca. 800m zum Zentrum.

Zimmer: 98 individuell gestaltete Zimmer mit Badewanne oder Dusche, WC, Föhn, Kabel-TV, Minibar, Safe, WLAN und Balkon. DO (2–2): Economy-Doppelzimmer, ca. 20m². DK (2–2): Komfort-Doppelzimmer, ca. 22m². DU (2–4): Superior-Doppelzimmer, ca. 25m², Wohn-Schlafraum mit Ausziehcouch. SF (2–6): Familien-Suite, ca. 47m², Wohn-Schlafraum mit Ausziehcouch und separates Kinderzimmer.

Ausstattung: Familiär geführtes Hotel mit großem Barbereich mit gemütlicher Lounge, Restaurant mit Showcooking, Weinkeller, charmanter Stube, 2 Seminarräumen, E-Ladestation (kostenpflichtig) und gratis Parkplätzen. Der beheizte Außenpool mit Terrasse, Liegen und Sonnenschirmen garantiert Badespaß für Groß und Klein. Zahlbar vor Ort: Garage: EUR 15,- pN. Hund: EUR 15,- pN. Ortstaxe.

Wellness: Großzügiger Wellnessbereich auf ca. 1.000m², bestehend aus dem Family-Spa mit Hallenbad und Familien-Textil-Sauna und dem Waldhof-Spa mit Nacktbereich (ab 18 Jahren) mit mehreren Saunen, Dampfbad, Infrarotkabine und 2 Whirlwannen sowie mehrere Ruheräume mit Vitalbar.

Kinder: Neues Indoor-Spieleland auf ca. 300m² mit u. a. Youngster Area, Funpark, Soccer- & Interactive Room, Tischtennis, Outdoor-Spielplatz, Kinderfahrräder. Kostenfreie Teilnahme am Kinderprogramm „Cool Kids Fun“ ab 5 Jahren & „Cool Kids Adventure“ ab 7 Jahren von Juni bis September lt. Aushang – organisiert vom TVB.

Verpflegung: All Inclusive: Frühstücksbuffet mit Naturecke, Lunchpaket oder Mittagsbuffet von 12.00h–13.00h, nachmittags Kaffee- & Kuchenbuffet, abends Themenbuffet inkl. großem Salatbuffet. Alkoholfreie Getränke, Fassbier, Hauswein, Obstler, Kaffee/Tee von 7.30h–23.00h inklusive.

Aktivitäten: Fitnessraum, Fahrradverleih, wöchentliche Highlights wie geführte Wanderung, Weinverkostung und Tanzabend. Gegen Gebühr: Verleih von E-Bikes.

PLUS

15% Frühbucherbonus bei Buchung bis 31.1. bzw. **10%** bei Buchung zwischen 1.2. & 31.3. bzw. **5%** bei Buchung zwischen 1.4. & 30.4. • **5=4 & 7=6** von 4.5.–27.6. & 1.9.–14.10. • **10=9** von 28.6.–31.8. • 25% Greenfee-Ermäßigung beim GC Zell am See-Kaprun • **Mobilitätskarte Pinzgau inklusive**

Preise in EURO pro Person/Nacht						Code: SAZSWA1
	Verpfl.	Beleg.	4.5.–21.5. 18.9.–14.10.	22.5.–27.6. 1.9.–17.9.	28.6.–31.8.	
DO A	DZ Economy	AI	2–2	123	148	161
DK A	DZ Komfort	AI	2–2	131	149	171
DU A	DZ SUP	AI	2–4	154	175	196
SFA	FamSuite	AI	2–6	224	240	278

Min: 4.5.–14.10. 3 Nächte **Erm/Preis im Zb.:** 0–11 Jahre 100%, 12–15 Jahre 50%, 16–99 Jahre 25%

HOTEL STADT WIEN ***** ZELL AM SEE

ideal für Urlaub mit Kindern – Spa-Bereich mit getrenntem Familien- & Nacktbereich – großer beheizter Außenpool



Seehöhe: 757m

Bahnhof: Zell am See/1km

Lage: Ruhig am Waldrand und doch nur wenige Gehminuten vom Stadtzentrum und dem Zeller See entfernt.

Zimmer: 57 elegante Zimmer und Suiten im alpinen Lifestyle-Stil mit Bad oder Dusche/WC, Föhn, Kabel-TV, Safe und WLAN. DS (2–3): Doppelzimmer zur Ruhe, 25m², mit Balkon. JS (2–4): Junior Suite mit Ausziehcouch, ohne Balkon, 30–35m². JK (2–4): Junior Suite mit Balkon. DX (1–1): Doppelzimmer zur Ruhe zur Alleinbenutzung.

Ausstattung: Unkompliziert, herzlich & locker – familiengeführtes Hotel mit Lounge am offenen Kamin, Barbereich, Restaurant mit Wintergarten und Köstlichkeiten aus der Vitalküche, Sonnenterrasse, schönem Garten mit Liegewiese am Pool, E-Ladestation (kostenpflichtig) und gratis Parkplatz. Haustiere sind nicht erlaubt.

Wellness: Vitaloase mit großem beheiztem Außenpool (12x6m) mit Inneneinstieg, Kinderplanschbecken und Familien-Textilsauna sowie getrenntem Nacktbereich mit großer finnischer Sauna, Infrarot-Sauna, Dampfbad, Bio-Sauna und Ruhebereich mit Teeküche. Gegen Gebühr: Massagen.

Kinder: Spielzimmer und Jugendraum mit Kleinkinderecke und Ballrutsche, großzügiger Spielplatz mit Trampolin und Kletterwand, Tischtennis, Kinderfahrräder, Streichelzoo am Haus, Babypaket nach Verfügbarkeit. Kostenloses „Cool Kids Fun“ Programm ab 5 Jahren lt. Aushang im Juli & August – organisiert vom TVB.

Verpflegung: Halbpension plus: Frühstücksbuffet mit Vitalecke, mittags Lunchpaket oder kleine Mittagsmahlzeit im Hotel, nachmittags Kuchen, am Abend 5-Gang-Wahlmenü mit Salat-, Rohkost-, Dessert- und Eisbuffet oder Themenabend. Saft, Tee und Kaffee vom Buffet zum Abendessen inklusive.

Aktivitäten: Fahrrad-Verleih, geführte Wanderungen und Radtouren. Gegen Gebühr: Verleih von E-Bikes, Kajak-Schnupperkurs, Armbrustturnier, Bogenschießen.

PLUS

7=6 von 15.5.–27.6. & 2.9.–10.10. • gratis Bahnhofstransfer • **Zell am See-Kaprun Sommerkarte & Mobilitätskarte Pinzgau inklusive** (Leistungen siehe Seite 88)

Preise in EURO pro Person/Nacht				Code: SAZSWI1			
		Verpfl.	Beleg.	15.5.–27.6.	28.6.–29.8.	30.8.–12.9.	13.9.–14.10.
DS H	DZ zur Ruhe	HP+	2–3	160	195	174	160
JS H	JunSuite	HP+	2–4	160	195	174	160
JK H	JunSuite Balkon	HP+	2–4	169	211	185	169
DX H	EZ zur Ruhe	HP+	1–1	231	318	365	231

Min: 15.5.–14.10. 3 Nächte **Erm/Preis im Zb.:** 0–2 Jahre 100%, 3–11 Jahre EUR 20,-, 12–14 Jahre EUR 60,-, 15–99 Jahre EUR 105,- **Zuschläge:** Ortstaxe (ab 15 Jahre): EUR 2,60 pPN
Preise inkl. Frühstück lt. Buchungssystem

GLETSCHER, BERG & SEE



Stand up paddling am Zeller See © Zell am See-Kaprun Tourismus

Früh buchen lohnt sich!

- » 7 Nächte im 3*-Hotel Der Schütthof inkl. Halbpension
- » Zell am See-Kaprun Sommerkarte mit u. a.
- » 1 x Berg- & Talfahrt auf die Schmitten und auf das Kitzsteinhorn Kaprun
- » 1 x Panorama-Schiffahrt am Zeller See
- » unbegrenzter Eintritt zu 3 Strandbädern am Zeller See
- » unbegrenzter Eintritt zum Hallenbad Zell am See
- » 1 x Auf- & Abfahrt zu den Kapruner Hochgebirgstaueisen
- » Eintritt zu ausgewählten Museen & Freizeitparks

Preis pro Person im Doppelzimmer Areit¹: 28.5.–4.7. & 6.9.–28.9.: **EUR 612,-**
5.7.–5.9.: **EUR 672,-**

¹ bei Buchung bis 60 Tage vor Anreise

Code: SAZSSH7@7 DS H



Kitzsteinhorn Explorer Tour © Kitzsteinhorn

GOLF & BERGE



Wandern auf der Schmitten © Schmittenhöhebahn AG/Max Steinbauer

Nach dem Wandern noch zum Golf!

- » 7 Nächte im 4*-Hotel Berner Zell am See inkl. Halbpension
- » Zell am See-Kaprun Sommerkarte mit u. a.
- » 1 x Berg- & Talfahrt auf die Schmitten
- » 1 x Berg- & Talfahrt auf das Kitzsteinhorn Kaprun
- » 1 x geführte Nationalpark-Ranger-Tour am Kitzsteinhorn
- » 1 x Auf- & Abfahrt zu den Kaprun Hochgebirgstaueisen
- » Eintritt zu ausgewählten Museen
- » bis zu 25% Greenfee-Ermäßigung am Golfplatz Zell am See-Kaprun

Preis pro Person im Doppelzimmer: 17.5.–6.6.: **EUR 910,-**
7.6.–4.7. & 23.8.–3.10.: **EUR 1.050,-**
5.7.–22.8.: **EUR 1.190,-**
Code: SAZSBE7@7 DS H



Abschlag am Golfplatz Zell am See-Kaprun © Zell am See-Kaprun Tourismus



HOTEL BERNER ZELL AM SEE **** ZELL AM SEE

familiär geführtes Hotel mit österreichischem Charme – „Berner SPA“ mit beheiztem Außenpool – herrlicher Panoramablick



Wohnbeispiel Junior Suite Seeblick



Seehöhe: 757m

Bahnhof: Zell am See/300m

Lage: In ruhiger, leicht erhöhter Vorzugslage und doch zentral, nur 5 Gehminuten von der Fußgängerzone und dem Zeller See entfernt. Den Golfplatz Zell am See-Kaprun erreichen Sie nach 4km.

Zimmer: 34 Zimmer und Suiten mit Bad oder Dusche/WC, Föhn, Leihbademantel, TV, Safe, Minibar, Teestation und WLAN sowie Panorama-Balkon mit herrlichem Ausblick. DS (2–2): Doppelzimmer, ca. 21m². JS (2–3): Junior Suite mit Bergblick, ca. 31m². JA (2–3): Junior Suite mit Seeblick, ca. 29m², Garagenplatz inklusive. SS (2–3): Suite, ca. 37m², getrennter Schlaf- und Wohnraum, 2 Balkone, Garagenplatz inklusive.

Ausstattung: Das Hotel Berner ist ein in 3. Generation kleines, persönlich geführtes Hotel mit österreichischem Charme und vielen Stammgästen. Im stilvollen Innenbereich erwarten Sie verschiedene Aufenthaltsräume, eine Hausbar, ein Halbpensionsrestaurant und eine große, ruhige Sonnenterrasse mit Komfortliegen und Panoramablick. Gratis Parkplätze befinden sich direkt vor dem Hotel. Zahlbar vor Ort: Garage: EUR 7,- pN. Hund: EUR 9,- pN. Ortstaxe.

Wellness: Entspannung finden Sie im „Berner SPA“ mit beheiztem Außenpool mit Inneneinstieg, finnischer Sauna, Bio-Sauna, Dampfbad, Infrarotkabine, Wärmebank, stimmungsvollem Panorama- Ruheraum und südländisch-alpiner Garten- und Terrassenlandschaft. Gegen Gebühr: Kosmetik und Massagen auf Anfrage.

Verpflegung: Kalt-warmes Frühstücksbuffet. Bei Halbpension nachmittags Kuchenauswahl, abends 5-Gang-Wahlmenü mit Salat- und Käsebuffet.

Aktivitäten: Gegen Gebühr: Verleih von E-Bikes.

PLUS

1 Flasche Wein am Ankunftsabend für alle Wochenbuchungen inkl. Halbpension bis 31.3. • Begrüßungsdrink • bis zu 25% Greenfee-Ermäßigung beim GC Zell am See-Kaprun • Golf-Alpin-Pass zu ermäßigten Preisen • **Zell am See-Kaprun Sommerkarte & Mobilitätskarte Pinzgau inklusive** (Leistungen siehe Seite 88)

Preise in EURO pro Person/Nacht		Code: SAZSBE1					
		Verpfl.	Beleg.	17.5.–6.6.	7.6.–4.7.	5.7.–22.8.	23.8.–3.10.
DS B	DZ	FR	2–2	121	141	161	141
JS B	JunSuite	FR	2–3	132	149	174	149
JA B	JunSuite Seeblick	FR	2–3	149	168	191	168
SS B	Suite	FR	2–3	160	179	205	179

Erm/Preis im Zb.: 0–6 Jahre EUR 30,-, 7–14 Jahre 50%, 15–99 Jahre 30% **Zuschläge:** Halbpension: EUR 11,- pPN, kein ZS für Kinder bis 6 Jahre



SEEVILLA FREIBERG **** ZELL AM SEE

herrliche Lage direkt am See mit Privatstrand – alle Zimmer seeseitig – hauseigener Spa & Wellnessbereich



Wohnbeispiel Panorama-Doppelzimmer Superior

Seehöhe: 757m

Bahnhof: Zell am See/800m

Lage: Die ruhige Lage mit direktem Seezugang macht die Seevilla Freiberg zu einem einzigartigen Urlaubsdomizil. Über die Seepromenade, die am Hotel vorbei führt, erreichen Sie in wenigen Minuten das Zentrum von Zell am See.

Zimmer: 40 komfortable Panorama-Zimmer mit Bad oder Dusche/WC, Föhn, Leihbademantel, Kabel-TV, WLAN und Balkon. Alle Zimmer sind in höchster Qualität eingerichtet und bieten einen wunderbaren Ausblick direkt auf den Zeller See. DS (2–3): Doppelzimmer Standard, ca. 25m². DU (2–3): Doppelzimmer Superior, ca. 35m². DX (1–1): Standard-Zimmer zur Alleinbenutzung.

Ausstattung: Das persönlich geführte Hotel bietet die ideale Mischung aus Genuss, Aktivität und Erholung. Egal ob im stilvollen Restaurant mit Terrasse und exzellenter Küche oder im Café mit Wiener Kaffeehauskultur und hausgemachten Mehlspeisen – der Blick auf den See ist immer präsent. Die großzügige Gartenanlage mit Liegewiese, Badestrand und direktem Seezugang mit Badesteg lässt keine Wünsche offen. Ein gemütlicher Bar- & Lobbybereich, eine Kaminstube, eine Fahrradgarage und gratis Parkplätze nach Verfügbarkeit runden das Angebot ab. Haustiere sind nicht erlaubt.

Wellness: Spa & Wellnessbereich mit finnischer Sauna, Kräutersauna, Caldarium, Dampfbad, Infrarotkabine, Kneipptrittbecken, Ruheraum mit Seeblick und Freiluftbereich mit direktem Seezugang. Gegen Gebühr: Massagen.

Verpflegung: Halbpension: Reichhaltiges Frühstücksbuffet, am Abend Freiberg's Kulinarik mit mehrgängigem Wahlmenü und Salatbuffet.

Aktivitäten: Fitnessraum mit Seeblick, Tischtennis, Verleih von Ruderbooten nach Verfügbarkeit.

PLUS

15% Frühbucherbonus bei Buchung bis 15.2. bzw. **10%** bei Buchung zwischen 16.2. & 30.3.¹⁾ • **4=3 & 7=6** von 15.5.–28.6.¹⁾ • **Zell am See-Kaprun Sommerkarte & Mobilitätskarte Pinzgau inklusive** (Leistungen siehe Seite 88)

¹⁾ nicht kombinierbar

Preise in EURO pro Person/Nacht		Code: SAZSFR1				
		Verpfl.	Beleg.	15.5.–28.6.	29.6.–30.8.	31.8.–12.10.
DS H	DZ Panorama STA	HP	2–3	156	186	149
DU H	DZ Panorama SUP	HP	2–3	168	196	159
DX H	DZ Panorama STA single use	HP	1–1	213	243	205

Erm/Preis im Zb.: 0–2 Jahre 100%, 3–12 Jahre 60%, 13–16 Jahre 35% **Preise inkl. Frühstück lt. Buchungssystem**

TAUERN SPA ZELL AM SEE - KAPRUN **** SUP. KAPRUN

exklusives Resort mit atemberaubendem Gletscherblick – SPA Wasser- & Saunawelt auf über 20.000m² – Hotel Panorama SPA mit spektakulärem Skylinepool



Seehöhe: 786m

Bahnhof: Zell am See/8km

Lage: Ruhig und idyllisch am Ortsrand von Kaprun. Das Ortszentrum erreichen Sie nach ca. 1,5km. Der Golfclub Zell am See-Kaprun ist ca. 4km entfernt.

Zimmer: 220 Wohlfühlzimmer mit Bad oder Dusche, WC, Föhn, Leihbademantel, Sat-TV mit USB-Anschluss, Safe, Minibar inkl. alkoholfreier Getränke (tägliche Füllung), WLAN und Balkon. DS (2–3): Premium-Doppelzimmer, ca. 31m². DP (2–2): Panorama-Doppelzimmer, ca. 31m², mit traumhaftem Bergblick.

Ausstattung: Eine Kombination aus spektakulärer Architektur, Design und Gemütlichkeit, mit unterschiedlichen Restaurants und Bars von früh bis spät, Wintergarten, Indoor-Feuerstelle in der Lobby als chillige Rückzugslounge und Infotreffpunkt, variablen Seminarräumen, Expeditionshop und Golf-Depot sowie gratis Parkplätze mit E-Ladestation (kostenpflichtig). Zahlbar vor Ort: Garage: EUR 12,- pN. Hund: EUR 32,- pN. Ortstaxe.

Wellness: Hotel SPA Gletscherblick mit Glas-Panoramapool, und Gletscherblick-Sauna sowie exklusiver Hotel Panorama Spa (ab 15 Jahren) mit Glas-Skylinepool, Panorama-Saunen und Chill-out-Lounge mit Kamin. Bademantelgang zur SPA Wasser- & Saunawelt auf über 20.000m² mit 12 In- & Outdoorpools, 10 verschiedenen Saunen und Dampfbädern sowie großzügigem Fitnessbereich mit Entspannungs- & Aktivprogrammen. Gegen Gebühr: Hochwertige Beauty-, Wellness- und Massage-Anwendungen im Alpin Vital SPA & Kosmetik, Private Spa Suite.

Kinder: Eigenes Kinder SPA Kidstein mit großem Wasser- & Rutschenerlebnis, tägliche Kinderbetreuung ab 3 Jahren, Spiel-, Kreativ- & Kuschelraum, Jugendraum mit u. a. Billard, Tischfußball und TV, spezielle Kindermenüs.

Verpflegung: Verwöhn-Halbpension: Genussvolles Schlemmer-Frühstücksbuffet, abends abwechslungsreiches 5-Gang-Menü oder Themenbuffet.

Aktivitäten: Abwechslungsreiches Wochenprogramm, Verleih von Wanderausrüstung. Gegen Gebühr: Verleih von Fahrrädern und E-Bikes sowie von Stand-Up-Paddles.

PLUS

Greenfee-Ermäßigung • **Mobilitätskarte Pinzgau inklusive** von 1.5.–31.10.

Preise in EURO pro Person/Nacht				Code: SAKATS1			
	Verpfl.	Beleg.	30.3.–10.4. 21.4.–30.4. 7.9.–23.10.	11.4.–20.4. 1.5.–28.5. 2.11.–30.11.	29.5.–6.9. 24.10.–1.11.	1.12.–18.12.	
DS H	DZ Premium	HP	2–3	209	215	228	209
DP H	DZ Panorama	HP	2–2	221	228	241	221

Min: 30.3.–28.5., 7.9.–23.10. & 2.11.–18.12. bei Anr. FR + SA 2 Nächte, 29.5.–6.9. & 24.10.–1.11. 2 Nächte **Erm/Preis im Zb.:** 0–2 Jahre 100%, 3–5 Jahre EUR 54,-, 6–10 Jahre EUR 79,-, 11–14 Jahre EUR 105,-, 15–99 Jahre EUR 138,- **Zuschläge:** Wochenendaufenthalt FR + SA (außer Kinderpreise): EUR 20,- pN

HOTEL WASSERFALL *** FUSCH AN DER GROSSGLOCKNERSTRASSE

Urlaubsidylle in familiärer Atmosphäre – sehr gute Küche mit regionalen Produkten – kleiner Saunabereich im Haus



Seehöhe: 811m

Bahnhof: Bruck/5km

Lage: Am Ortsrand von Fusch, ca. 500m vom Ortszentrum entfernt. Das öffentliche Freibad erreichen Sie nach etwa 5 Gehminuten. Zum Zeller See sind es ca. 10km.

Zimmer: 27 Wohlfühl-Zimmer mit hellen Vollholzmöbeln, Dusche/WC, Föhn, Kabel-TV, Safe und WLAN. DO (2–2): Doppelzimmer Mini, ca. 17m², ohne Balkon. DZ (2–2): Doppelzimmer, ca. 19m², tw. Balkon. DV (2–3): Doppelzimmer, ca. 19m², tw. Balkon. DF (2–4): Familienzimmer, ca. 24m², mit Stockbett oder Ausziehcouch, tw. Balkon.

Ausstattung: Familiengeführtes Hotel im Stil eines traditionellen Bauernhauses mit modernen Annehmlichkeiten, rustikaler Hausbar, Café-Restaurant mit mehreren gemütlichen Stuben und regionalen Schmankerln sowie Wildspezialitäten aus der eigenen Jagd, sonnigem Gastgarten, Kinderspielplatz, ruhigem Garten mit Liegen, E-Ladestation (kostenpflichtig) und großem gratis Parkplatz am Haus. Haustiere sind nicht erlaubt. Zahlbar vor Ort: Ortstaxe.

Wellness: Sauna, Dampfbad und Infrarotkabine lt. Öffnungszeiten vor Ort.

Verpflegung: All Inclusive light: Frühstück vom Buffet inkl. 1 Glas Prosecco auf Wunsch, Lunchpaket vom Frühstücksbuffet zum Selbermachen, abends 3-Gang-Menü mit Salat oder herrliches Buffet. Von Montag bis Freitag nachmittags süße oder saure Jause und Eis. 1 x wöchentlich Grillabend (witterungsbedingt). Ausgewählte alkoholfreie Getränke, Kaffee, Tee & Kakao von 15.00h–21.00h inklusive.

Aktivitäten: 1 x wöchentlich im Juli & August geführte Wanderung lt. Aushang – organisiert vom TVB. Gegen Gebühr: Kutschenfahrten.

PLUS

15% Frühbucherbonus bei Buchung bis 28.2. bzw. **10%** bei Buchung zwischen 1.3. & 31.3.¹⁾ • **7=6** von 1.5.–28.6. & 6.9.–19.10.¹⁾ • freier Eintritt ins Freibad Fusch von Juni bis August (wetterabhängig) • Ermäßigung auf den Fahrradverleih in Fusch • **Nationalpark Sommercard inklusive** mit mehr als 60 Attraktionen kostenlos nutzbar, darunter einmalig die Großglockner Hochalpenstraße¹⁾ nicht kombinierbar

Preise in EURO pro Person/Nacht				Code: SAFSWA1		
	Verpfl.	Beleg.	1.5.–23.5. 21.9.–19.10.	24.5.–4.7. 31.8.–20.9.	5.7.–30.8.	
DO A	DZ Mini	AI	2–2	79	84	89
DS A	DZ STA	AI	2–2	84	89	94
DZ A	DZ STA	AI	2–3*	84	89	94
DFA	DZ Family	AI	2–4**	89	94	98

Min: 1.5.–19.10. 3 Nächte **Erm/Preis im Zb.:** 0–2 Jahre 100%, 3–5 Jahre 90%, 6–11 Jahre 50%, 12–14 Jahre 40%, 15–99 Jahre 20%; * max. 2 Erw. + 1 Kind bis 14 Jahre, ** max. 3 Erw. + 1 Kind bis 14 Jahre **Preise** inkl. Frühstück lt. Buchungssystem



90 JAHRE
**GROSSGLOCKNER
HOCHALPENSTRASSE**

Ein Jubiläum hoch über den Alpen

Die Grossglockner Hochalpenstraße am Fuße des höchsten Berges Österreichs bietet spektakuläre Ausblicke auf die hochalpine Natur. Die 1935 eröffnete Straße ist ein Meisterwerk der Ingenieurskunst und gilt als eine der beeindruckendsten Gebirgsstraßen der Welt. Im Herzen des Nationalparks Hohe Tauern genießen Sie klare Höhenluft und die Ruhe der Natur, während Sie auf Naturlehrwegen und Kraftplätzen neue Energie tanken. Erleben Sie dieses Naturjuwel und seine faszinierende Tierwelt – auf Augenhöhe mit 30 Dreitausendern!

**Tickets auch
online erhältlich**

48 km Panoramastraße
15 Ausstellungen
7 Themenwanderwege
30 Dreitausender
kostenlose Führungen
14 Gasthöfe & Almen
Spielplätze

HOTEL KRIMMLERFÄLLE **** KRIMML

ideal für Familien & Sportbegeisterte – allergikerfreundliches Gesundheitshotel –
Wellness-Oase mit Indoorpool & beheiztem Outdoorpool – geführte Nationalpark-Wanderungen inklusive



Seehöhe: 1.076m
Bahnhof: Zell am See/45km

Lage: Am Fuße des Gerlospass und gleichzeitig am Tor zum Nationalpark Hohe Tauern liegt das familienfreundliche Hotel Krimmlerfälle, mitten im historischen Ortskern. Das moderne Besucherzentrum „WasserWelten Krimml“ mit herrlichem Blick auf das gigantische Naturschauspiel der berühmten Krimmler Wasserfälle befindet sich in unmittelbarer Nähe. Im Sommer erwartet Sie in Krimml ein Aktiv- und Vitalprogramm für die ganze Familie: von geführten Wandertouren über Entdeckungstouren mit den Nationalpark-Rangern bis hin zu Bike-Touren in die Pinzgauer Bergwelt.

Zimmer: Die 52 individuell gestalteten Zimmer und Appartements sind mit viel Holz hell und freundlich eingerichtet und verfügen über Bad oder Dusche/WC, Föhn, Sat-TV und großteils Balkon mit herrlichem Panoramablick. DS (2–2): Doppelzimmer Almrausch, ca. 22m². DF (2–4): Familien-Doppelzimmer Almrausch, ca. 30m², mit 1–2 Zusatzbetten. ES (1–1): Einzelzimmer, 16m², ohne Balkon. Gesundheitszimmer für Asthmatiker und Allergiker sind auf Anfrage buchbar.

Ausstattung: Eine behagliche Einrichtung, viele liebevolle Details und angenehme Ruhe inmitten herrlicher Natur machen Ihren Aufenthalt in dem familiengeführten und gesundheitsbewussten Haus zu einem unvergesslichen Erlebnis. Ausgestattet mit einem großzügig eingerichteten Speisesaal, gemütlicher Hausbar und Café mit hausgemachten Kuchen, Gastgarten, 2 Seminarräumen und gratis Parkplätzen präsentiert sich das Hotel traditionell und zeitgemäß zugleich. Ob Herzhaftes aus der Pinzgauer Region, gesunde Bio-Küche, internationale Gerichte oder vegetarische Kreationen, im Restaurant kommt jeder auf seine Kosten. Auf der schönen Liegewiese in der weitläufigen, sonnigen Gartenanlage lässt es sich herrlich entspannen. Haustiere sind nicht erlaubt. Zahlbar vor Ort: Gitterbett auf Anfrage: EUR 15,- pN. Ortstaxe.

Wellness: Moderne Wellness-Oase mit Innenpool kombiniert mit beheiztem Panorama-Außenpool (8x6m), Eukalyptus-Dampfbad, finnischer Sauna mit Lichttherapie, Outdoor-Zirbensauna, Kneippduschen und Panorama-Ruheraum mit viel Platz zum Entspannen.

Kinder: Natur-Kinderspielplatz mit u. a. Sandkiste, Schaukel und Wippe, großes Kinderspielzimmer, Tischtennis, spezielle Kindermenüs.

Verpflegung: Halbpension: Frühstücksbuffet mit Bioecke, selbstgebackenem Brot und frisch gemolkener Milch, abends 4-Gang-Wahlmenü mit Salatbuffet.

1 x wöchentlich Buffetabend. Jeden Mittwoch Strudel- und Kuchennachmittag. Auf Wunsch allergikergerechte, „leicht-vitale“ oder vegetarische Küche. Zur Herstellung der Speisen werden großteils Produkte aus der eigenen Landwirtschaft und Metzgerei sowie von befreundeten Landwirten verwendet.

Aktivitäten: Sport- & Fitnessraum, vielseitiges Wochenprogramm lt. Aushang mit u. a. geführter Nationalpark-Wanderung, Gesundheitswanderung zu den Krimmler Wasserfällen und Radtour mit E-Bikes – organisiert vom örtlichen Tourismusverband. Gegen Gebühr: Ausflugsfahrten, Verleih von E-Bikes im Ort.

PLUS

5% Frühbucherbonus bei Buchungen bis 15.4.¹⁾ • **7=6** von 23.5.–18.6. & 3.9.–11.10.¹⁾ • täglich gratis Eintritt zu den Krimmler Wasserfällen • täglich gratis Eintritt zur Atemarena & zu den Krimmler Wasserfestspielen
¹⁾ nicht kombinierbar

TIPP: Die Krimmlerfälle sind nicht nur ein wunderbares Naturspektakel, sondern haben auch heilende Kräfte. Schon ein 30-minütiger Aufenthalt täglich beim Wasserfall kann eine spürbare Linderung bei Asthma- und Lungenerkrankungen herbeiführen.

Preise in EURO pro Person/Nacht				Code: SAKRKR1		
	Verpfl.	Beleg.	23.5.–18.6. 13.9.–11.10.	19.6.–4.7. 30.8.–12.9.	5.7.–29.8.	
DS H	DZ Almrausch	HP	2–2	88	97	107
DF H	FamDZ Almrausch	HP	2–4	92	102	111
ES H	EZ	HP	1–1	97	107	116
Min: 23.5.–18.6. & 13.9.–11.10. 2 Nächte, 19.6.–12.9. 3 Nächte Erm/Preis im Zb.: 0–2 Jahre 100%, 3–13 Jahre 50%, 14–99 Jahre 20%						
Preise inkl. Frühstück lt. Buchungssystem						

KÄRNTEN

*Um die Berge herumgehen ist genauso wichtig,
wie auf deren Gipfel zu steigen.*

Heinrich Harrer (1912–2006)



In den Sommermonaten entfaltet sich Kärnten in all seiner Pracht: Türkisblaue Seen zum Baden, Wege zum Wandern und Radfahren, Stadt- und Kulturleben zum Genießen. In Kärnten ist man so aktiv oder entschleunigt, wie es gerade Spaß macht. Im Mittelpunkt stehen die mehr als 200 Badeseen. Ihr Wasser hat Trinkwasserquali-

tät und erreicht Badetemperaturen, die einfach nur Anlass zur Freude geben. Wer sich auf einen der 20 Slow Trails in Kärnten begibt, wird mit reichen Eindrücken beschenkt. Slow Trails sind entspannte Wege ohne Stress, rund zehn Kilometer lang und mit nicht mehr als 300 Höhenmetern. Baden geht dabei überall – ob mit

einer erfrischenden Abkühlung im prickelnden Nass der Seen oder gar Barfuß über weiche Moospolster beim Waldbaden. Aushängeschild Nummer eins des Wanderlandes Kärnten ist der Alpe-Adria-Trail, der in 43 Etappen und über 750 Kilometern vom Großglockner in Kärnten bis ans Meer führt.

KÄRNTEN

VOLLE GAS, WASSERSPASS.

Mach, was du liebst.



Faaker See

Alles kann, nichts muss! Planschen, schwimmen, abtauchen im herrlich warmem See, fünf Kugeln Erdbeereis schlecken, mit den Gravelbikes auf Radtour gehen, im Heuhaufen schlafen oder einfach nur am Strand die südliche Sonne genießen. Das Glück ist so nah. Im Familienurlaub. In Kärnten.



KÄRNTEN CARD 2025



Kanzelhöhe, Gerlitzen Alpe © Region Villach Tourismus GmbH/Michael Stabentheiner



Ossiacher See mit dem Stift Ossiach © Kärnten Werbung/Michael Stabentheiner



Die Trumpfkarte für Ihren Urlaub

Eintauchen ins Mittelalter auf der Burg Hochosterwitz, den Fahrtwind auf Kärntens schönsten Panoramastraßen spüren, in den Tierparks beeindruckende Tiere beobachten, in über 40 Museen sein Wissen erweitern, mit den Bergbahnen die tollsten Wanderwege erkunden: Die Kärnten Card öffnet Ihnen die Türen zu täglich über 120 Ausflugszielen. Außerdem gibt's bei über 50 Bonuspartnern tolle Ermäßigungen.

Inklusiv-Leistungen

- » Naturerlebnisse – 7 x grüne Wunder mit Weitblick
- » Zoo- & Tiererlebnisse – 6 x Kärntens „tierische Seiten“ kennenlernen
- » Erlebnisbäder – 20 x Erfrischung und Spaß für die ganze Familie
- » Panoramastraßen – 4 x herrliche Aussichten auf Kärntens attraktivsten Bergstraßen
- » Museen – 44 x Abenteuer in außergewöhnlichen Museen
- » Freizeit- & Erlebnisangebote – 32 x märchenhafter Ferienspaß für Groß und Klein
- » Bergbahnen – 11 x „hoch hinaus“ zu den schönsten Aussichtspunkten
- » Schifffahrt – 2 x „Schiff ahoi“ auf Kärntens schönsten Gewässern

7-Tages-Kärnten Card:	Erwachsene	Kinder (Jg. 2010–2018)
5.4.–7.6. & 14.9.–2.11.:	EUR 60,-	EUR 31,-
8.6.–13.9.:	EUR 66,-	EUR 35,-

Code: KAKAXKC 7TG

Gültig: 5. April bis 2. November 2025

SEEHOTEL EUROPA RESORT **** SUP. VELDEN

in bester Lage direkt am Wörthersee – Wohlfühl-Oase mit Panoramahallenbad – eigener Badestrand direkt am Hotel



Wohnbeispiel Doppelzimmer zur Seeseite



Seehöhe: 460m

Bahnhof: Velden/350m

Lage: Direkt am Wörthersee inmitten eines 30.000m² großen Parks mit altem Baumbestand. In nur 5 Gehminuten erreichen Sie das Zentrum von Velden mit vielfältigen Shopping- und Unterhaltungsmöglichkeiten.

Zimmer: 96 geräumige Zimmer und Suiten, aufgeteilt auf 3 Häuser, mit Badewanne oder Dusche, WC, Föhn, Badekorb mit Leihbademantel und Strandtüchern, Klimaanlage, Sat-TV mit Sky-Sport, Minibar, Safe und WLAN. Die gelungene Komposition aus harmonischen Farben und edlen Materialien schaffen eine ruhige Wohlfühl-Atmosphäre. DS (2–3): Standard-Doppelzimmer, ca. 24m², zur Parkseite. DA (2–3): Superior-Doppelzimmer, ca. 26m², mit Balkon und direktem oder seitlichem Seeblick.

Ausstattung: Lifestyle-Hotel im Trend der Zeit mit Frühstücksraum mit Terrasse, 2 à la carte-Restaurants – „Die Brasserie“ mit traditioneller österreichischer Küche und das See-Restaurant „Portofino“ mit Terrasse und exquisiter Alpe-Adria-Kulinarik, gemütlicher Weinlounge, Spielplatz mit Spielhaus, Fahrradraum und gratis Parkplätze mit E-Tankstelle (kostenpflichtig). Highlight ist die Rooftop-Bar „See La Vie“ mit kreativen Tapas, raffinierten Drinks und spektakulärem Ausblick. Der hauseigene Badestrand mit reservierten Liegen und Sonnenschirmen befindet sich direkt am Hotel. Zahlbar vor Ort: Garage: EUR 16,- pN. Hund: EUR 29,- pN. Ortstaxe.

Wellness: Wohlfühl-Oase mit Erlebnishallenbad und Whirlpool, finnischer Sauna, Bio-Sauna, Dampfbad, Infrarotkabine und Liegebereichen mit Tee- & Snackbar

sowie der exklusiven Seesauna (nach Voranmeldung) mit direktem Zugang in den Wörthersee. Gegen Gebühr: Massagen- & Kosmetikanwendungen.

Verpflegung: Reichhaltiges Gourmet-Frühstück vom Buffet mit Live Cooking-Stationen, Sekt und vegetarischem Angebot bis 11.00h.

Aktivitäten: Verleih von Citybikes, Minigolf im Hotelpark, Tischtennis. Gegen Gebühr: Verleih von Booten und Wassersportgeräten, Verleih von E-Bikes, Tennisanlage mit Tennisschule (ca. 300m entfernt), Partyschiff für bis zu 10 Personen.

PLUS

Begrüßungsdrink bei Anreise • gratis Bahnhofstransfer • Greenfee-Ermäßigung bei ausgewählten Golfanlagen • **Wörthersee Plus Card inklusive** mit zahlreichen gratis Eintritten, Ermäßigungen & Aktivprogrammen in der Region Wörthersee, Klagenfurt & Mittelkärnten

Preise in EURO pro Person/Nacht						Code: KAVEEU1	
		Verpfl.	Beleg.	9.5.–28.5. 21.9.–5.10.	29.5.–12.6. 7.9.–20.9.	13.6.–3.7. 17.8.–6.9.	4.7.–16.8.
DS B	DZ STA Parkseite	FR	2–3	124	145	155	185
DA B	DZ SUP Seeseite	FR	2–3	140	165	185	215
Min: 9.5.–5.10. 3 Nächte Erm/Preis im Zb.: 0–2 Jahre 100%, 3–5 Jahre EUR 60,-, 6–99 Jahre EUR 98,-							

PARKHOTEL PÖRTSCHACH **** SUP. PÖRTSCHACH

Top-Lage auf einer Halbinsel am Wörthersee – umgeben von 40.000m² Privatpark – privater Badestrand – großer Innenpool & Saunen



Seehöhe: 461m
Bahnhof: Pörtlach/500m

Lage: Absolute Top-Lage auf einer grünen Halbinsel am Wörthersee.

Zimmer: 191 Zimmer mit Bad oder Dusche/WC, Föhn, Leihbademantel, Kühlung, Sat-TV, Minibar, Safe, WLAN und Balkon. DK (2–3): Doppelzimmer Comfort, ca. 26m². AS (3–5): Familien-Appartement, ca. 52m², 2 Doppelzimmer mit Verbindungstür.

Ausstattung: Design-Hotel im Stil der 60er Jahre – eine gelungene Kombination von Tradition und neuem Trend – mit stilvoller, weitläufiger Lobby, moderner Bar und Seeterrasse, Hotel-Restaurant mit Panoramafenstern und Seeblick, Strandrestaurant, privatem Badestrand mit Liegen und Sonnenschirmen, kostenlosem WLAN und gratis Parkplätzen. Zahlbar vor Ort: Garage auf Anfrage: EUR 25,- pN. Fahrradbox auf Anfrage: EUR 12,- pN. Hund auf Anfrage: EUR 25,- pN. Ortstaxe.

Wellness: Wellnessbereich auf 650m² mit großem Innenpool, Saunen, Dampfbad, Tepidarium und Seeblick-Ruheraum. Gegen Gebühr: Massagen, Kosmetik.

Kinder: Tägliche Betreuung für Kinder ab 3 Jahren im Juli & August sowie an 3 Tagen zu Feiertagswochenenden, 40.000m² Hotelpark mit Spielplatz und Tischtennistisch, Sandkiste am Badestrand, eigene Kindermenüs, Kinder-VIP-Karte in den Ferien mit u. a. Kindereis und Geschenken.

Verpflegung: Umfangreiches Frühstück. Bei Halbpension abends 4-Gang-Menü inkl. Vorspeisen- & Salatauswahl oder Buffet. 1 x wöchentlich Themenabend.

Aktivitäten: Fitnessraum, Freizeitaktivitäten wie u. a. Volleyball und Fußball, Tennisplätze, Tischtennis, Verleih von Fahrrädern, Kajaks, Tretbooten und Stand Up Paddles.

PLUS

1 Flasche Wasser bei Anreise am Zimmer • jeden Montag Gästecocktail • gratis Bahnhofstransfer • bis zu 30% Greenfee-Ermäßigung auf 8 Golfplätzen • **Wörthersee Plus Card inklusive** mit zahlreichen gratis Eintritten, Ermäßigungen & Aktivprogrammen in der Region Wörthersee, Klagenfurt & Mittelkärnten

Preise in EURO pro Person/Nacht		Code: KAPOBA1				
	Verpfl.	Beleg.	6.3.–16.4.	17.4.–28.5.	29.5.–6.9.	
DK B	DZ Comfort	FR	2–3*	105	120	218
AS B	FamAPP	FR	3–5	173	188	285
	Verpfl.	Beleg.	7.9.–30.9.	1.10.–1.11.	13.11.–26.11.	
DK B	DZ Comfort	FR	2–3*	150	135	105
AS B	FamAPP	FR	3–5	218	203	173

Min: 17.4.–21.4., 29.5.–6.9. & 28.12.–2.1. 3 Nächte **Erm/Preis im Zb.:** 0–2 Jahre EUR 16,-, 3–5 Jahre EUR 32,-, 6–12 Jahre EUR 73,-, 13–15 Jahre EUR 84,-; * max. 2 Erw. + 1 Kind bis 15 Jahre **Zuschläge:** Halbpension: EUR 53,- pPN, kein ZS für Kinder bis 15 Jahre

DAS BALANCE – SPA & GOLF HOTEL AM WÖRTHERSEE ****S PÖRTSCHACH

perfekte Symbiose aus Kulinarik, Wellness & Golf – 3.000m² Elemente SPA mit Pools & Saunen – mehrfach ausgezeichnete Küche



Seehöhe: 461m
Bahnhof: Pörtlach/1,5km

Lage: In traumhafter Hanglage, umgeben von einem 10.000m² großen Garten.

Zimmer: 64 nach den 4 Elementen gestaltete Zimmer mit Badewanne und/oder Dusche, WC, Föhn, Leihbademantel, TV, Safe, Minibar (auf Wunsch befüllt), WLAN und Balkon. DS (2–2): Parkzimmer, ca. 33m². DU (2–2): Parkzimmer Superior, ca. 37m². DA (2–2) Seezimmer, ca. 33m², mit Klimaanlage und Seeblick.

Ausstattung: Persönlich geführtes Hotel mit herzlicher und familiärer Atmosphäre, stylischer Abendbar & Lounge 4E's, Bistro und Poolbar, Lese- und Kaminzimmer, stilvoller Golferlounge mit SKY, sonniger Terrasse, Veranstaltungsbereich, gratis Parkplätzen und E-Tankstelle (kostenpflichtig). Im mehrfach ausgezeichneten Gourmetrestaurant – u. a. von Gault & Millau und Falstaff – mit Showküche, begehbarem Weinschrank und Aperitifbar genießen Sie leichte Alpen-Adria Küche sowie traditionelle Kärntner Spezialitäten neu interpretiert. Haustiere sind nicht erlaubt. Gegen Gebühr: Garage auf Anfrage. Ortstaxe.

Wellness: Elemente SPA & Wellnessbereich auf über 3.000m² mit Indoor- & Outdoor-Panoramapool, Salzwasserpool, Außen-Whirlpool, Saunabereich mit verschiedenen Saunen und Dampfbädern, Schneegrotte und Event-Außensauna mit geführten Aufgüssen sowie großzügigen Ruheräumen, Kuschelzonen und Liegebereichen in der Gartenanlage. Gegen Gebühr: Massagen, Gesichts- & Körperbehandlungen, Bäder, zwei Private SPAs und Medical Wellness.

Verpflegung: Großzügiges Vital-Frühstücksbuffet mit regionalen Spezialitäten.

Aktivitäten: Fitnessraum, wöchentliches Sport-, Aktiv- & Wanderprogramm, Verleih von Fahrrädern & Nordic Walking-Stöcken. Gegen Gebühr: E-Bike-Verleih.

PLUS

5% Frühbucherbonus bei Buchung bis 60 Tage vor Anreise¹⁾ • **7=6** von 20.4.–26.4., 4.5.–10.5., 18.5.–24.5., 22.6.–5.7., 14.9.–21.9., 28.9.–11.10. & 2.11.–15.11.¹⁾ • Begrüßungsdrink • bis zu 30% Greenfee-Ermäßigungen auf 11 Golfplätzen in der Region • gratis Transfer zum Golfplatz Moosburg-Pörtlach & zum Promenadenbad • gratis Bahnhofstransfer • **Wörthersee Plus Card inklusive**
¹⁾ nicht kombinierbar

Preise in EURO pro Person/Nacht		Code: KAPOBA1					
	Verpfl.	Beleg.	Saison A 17.4.–28.5. 28.9.–25.10.	Saison B 29.5.–12.7. 31.8.–27.9.	Saison C 13.7.–30.8.	Saison D 26.10.–15.11.	
DS B	DZ Park	FR	2–2	113	119	139	103
DU B	DZ SUP Park	FR	2–2	123	129	149	114
DA B	DZ See	FR	2–2	128	134	154	119

Min: 27.6.–13.8. & 18.8.–30.8. bei Anr. FR 2 Nächte, 17.4.–21.4., 29.5.–31.5., 6.6.–8.6., 19.6.–21.6., 14.8.–17.8. & 10.9.–13.9. 3 Nächte **Zuschläge:** Kurzaufenthalt 1–4 Nächte in Saison A: EUR 15,-, in Saison B: EUR 19,-, in Saison C: EUR 22,-, in Saison D: EUR 12,- pPN

HOTEL KÄRNTEN *** KRUMPENDORF

beliebtes Ferienhotel mit vielen Stammgästen – ausgezeichnete Küche mit Kärntner Spezialitäten – nur 200m vom See entfernt



Seehöhe: 446m
Bahnhof: Krumpendorf/200m

Lage: Das beliebte Hotel befindet sich in zentraler Lage, ca. 3 Gehminuten vom Ortszentrum und nur 200m vom Parkbad Krumpendorf entfernt.

Zimmer: 39 liebevoll und modern gestaltete Zimmer zum Wohlfühlen mit Dusche, getrenntem WC, Föhn, Flatscreen-Sat-TV, Safe und WLAN. DS (2–3): Doppelzimmer zur Nordseite, ca. 24m². DK (2–3): Doppelzimmer zur Süd- oder Ostseite, ca. 24m² mit Balkon. ES (1–1): Einzelzimmer zur Nordseite, ca. 15m². DF (4–4): Familien-Hit Nord bestehend aus 2 Doppelzimmern zur Nordseite (keine Verbindungstür). DZ (4–4): Familien-Hit Ost bestehend aus einem Doppelzimmer zur Ostseite und einem Doppelzimmer zur Nordseite.

Ausstattung: In dem gepflegten und mit viel Liebe zum Detail eingerichteten Hotel erwarten Sie neben Kärntner Gastlichkeit ein lichtdurchfluteter Speisesaal, ein Weinkeller für kleine Feiern mit einer Auswahl an erlesenen Weinen, eine gemütliche Bar, eine schöne Gartenterrasse und eine Liegewiese mit Liegestühlen. Das ausgezeichnete à la carte Restaurant des Hotels serviert Ihnen Spezialitäten aus der Kärntner und internationalen Küchen im gemütlichen Ambiente. Gratis Parkplätze am Haus vorhanden. Zahlbar vor Ort: Hund: EUR 25,- p. Aufenthalt. Gitterbett: EUR 15,- p. Aufenthalt. Ortstaxe.

Wellness: Kleine Wellnessoase mit finnischer Sauna, Infrarotkabine, Fitnessraum und Ruheraum mit Wellnessfeuer.

Verpflegung: Verwöhn-Halbpension: Reichhaltiges Frühstücksbuffet, abends 4-Gang-Wahlmenü mit internationalen Gerichten, Kärntner Spezialitäten und großzügigem Salatbuffet. Sonntags Sektfrühstück und Welcome-Dinner. 1 x wöchentlich bei Schönwetter Grillabend.

PLUS

freier Eintritt zum Parkbad Krumpendorf • **Wörthersee Plus Card inklusive** mit zahlreichen gratis Eintritten, Ermäßigungen & Aktivprogrammen in der Region Wörthersee, Klagenfurt & Mittelkärnten

Preise in EURO pro Person/Nacht		Code: KAKRKA1				
		Verpfl.	Beleg.	1.4.–30.4.	1.5.–30.9.	1.10.–31.10.
DS H	DZ Nord	HP	2–3	99	101	99
DK H	DZ Süd/Ost	HP	2–3	104	106	104
ES H	EZ Nord	HP	1–1	104	106	104
DF H	Familien-Hit Nord ¹⁾	HP	4–4	318	324	318
DZ H	Familien-Hit Ost ¹⁾	HP	4–4	328	334	328

Min: 1.4.–18.6. & 16.8.–31.10. 3 Nächte, 19.6.–15.8. 7 Nächte **Erm/Preis im Zb.:** 0–3 Jahre 100%, 4–12 Jahre 40%, 13–99 Jahre 10%

¹⁾ Preis pro Einheit für 2 Erw. + 2 Kinder bis 12 Jahre

Preise inkl. Frühstück lt. Buchungssystem

SEEPARK WÖRTHERSEE RESORT **** KLAGENFURT

wunderschöne Lage in der Lendlagune – MOVE & RELAX Bereich auf 1.600m² – 25m-Outdoor-Sportbecken



Seehöhe: 445m
Bahnhof: Klagenfurt/4km

Lage: Inmitten der wunderschönen Lagune in der Ostbucht des Wörthersees, umgeben von 3.000m² Parklandschaft. Nur 3km vom Stadtzentrum und 800m vom Wörthersee entfernt bildet das Resort das perfekte Bindeglied zwischen Stadt und See und ist somit der ideale Ausgangspunkt für individuelle Exkursionen.

Zimmer: 142 großzügige Wohlfühl-Zimmer im modernen Design mit offenem Badezimmer mit Dusche, getrenntem WC, Föhn, Leihbademantel, Klimaanlage, Kabel-TV mit Infosystem, Minibar, Safe und WLAN. DS (2–2): Doppelzimmer Standard, ca. 23m², Stadtblick. DU (2–3): Doppelzimmer Superior, ca. 28m² mit Balkon und Blick auf die Lagune. ES (1–1): Standard-Zimmer zur Alleinbenützung. EU (1–1): Superior-Zimmer zur Alleinbenützung.

Ausstattung: Hotel im außergewöhnlichen Design mit dem Restaurant Laguna mit schöner Sonnenterrasse und Spezialitäten aus der Region sowie internationalen Köstlichkeiten, trendiger GIG Bar & Café mit Terrasse und umfangreicher Cocktaillkarte, 5 modernen Seminarräumen, E-Tankstellen (kostenpflichtig) und gratis Parkplätzen. Die hauseigene 3.000m² große Parklandschaft direkt an der Lagune lädt zu gemütlichen Spaziergängen ein. Zahlbar vor Ort: Garage: EUR 20,- p. 24 Std. Hund: EUR 25,- pN. Ortstaxe.

Wellness: MOVE & RELAX Bereich auf 1.600m² bestehend aus dem Erholungsbereich (RELAX) mit beheiztem Indoorpool (ca. 30°C), finnischer Sauna, Dampfbad,

Infrarotkabine, Tepidarium, Nebelgrotte und Ruhezonen mit direktem Zugang zur Sonnenterrasse mit Komfortliegen und Sonnenschirmen sowie dem Bewegungsbereich (MOVE) mit 25m-Outdoor-Sportbecken mit 3 Bahnen, modernem Fitnessraum und multifunktionalem Raum für Sportkurse. Gegen Gebühr: Massage, Körperbehandlungen und Kosmetik.

Verpflegung: Großzügiges Genießerfrühstück vom Buffet.

Aktivitäten: Kostenfreies Gruppentraining lt. Plan. Gegen Gebühr: Leistungsdiagnostik (Spiroergometrie, Bioimpedanzanalyse & Personal Training), Verleih von Fahrrädern und E-Bikes, Tennisplätze in der Nähe.

Preise in EURO pro Person/Nacht		Code: KAKLSP1					
		Verpfl.	Beleg.	6.1.–28.2. 1.11.–30.11.	1.3.–28.4. 1.12.–23.12.	29.4.–26.6. 15.9.–31.10.	27.6.–14.9.
DS B	DZ STA	FR	2–2	76	80	95	125
DU B	DZ SUP	FR	2–3	91	96	109	140
ES B	EZ STA	FR	1–1	133	138	152	182
EU B	EZ SUP	FR	1–1	147	152	166	196

Min: 27.6.–14.9. 2 Nächte **Erm/Preis im Zb.:** 0–5 Jahre 100%, 6–11 Jahre EUR 41,-, 12–99 Jahre EUR 81,-

Aktiv

Sind Sie bereit für einen Sommer voller Abenteuer, Genuss und Entspannung? Dann tauchen Sie ein in das abwechslungsreiche Angebot an Aktivitäten in und um Bad Kleinkirchheim. Rund 800 Kilometer markierte und gepflegte Wege, Gipfelwanderungen und Pfade führen zu atemberaubenden Aussichtspunkten und gemütlichen Hütten, wo man die Zeit fast vergisst. Wer die Natur hingegen lieber mit dem Bike erforschen möchte, für den stehen ein 750 Kilometer langes, legales Streckennetz, einzigartige Natur-Single-Trails und Europas längster Flow Country Trail bereit. Ein Muss für jeden begeisterten Biker sind die Nock-Lake-Trails, die von der Kaiserburg-Bergstation zum malerischen Brennsee mit seinem umfassenden Wassersportangebot führen. Der 18-Loch-Golfplatz in Bad Kleinkirchheim, Kärntens höchst gelegener Golfplatz, bietet auch in der bunten Jahreszeit perfekte Verhältnisse.

Genuss

Auf der Sonnenseite der Alpen lernen Sie von den Einheimischen vor allem eines: das Leben und Essen auf ganzer Linie zu genießen. Hier vereinen sich traditionelle Kärntner Küche, regionale Genuss-Vielfalt und die Leichtigkeit der Alpe-Adria-Küche. Fleisch- und Milchprodukte kommen vom Bauern aus der Region, das Gemüse wird je nach Saison gewählt – ganz im Sinne des Slow-Food-Gedankens. Rund 30 Almhütten wöchentliche Bauernmärkte und Hofläden laden ein, die kulinarischen Köstlichkeiten zu entdecken. Alpen Wellness-Genuss auf höchstem Niveau erleben Sie in den zwei ortseigenen Thermen.

Tradition

Bei einem Spaziergang durch das ehemals kleine Dorf „Chirchem“ erfahren Sie Wissenswertes über Traditionen und das Zusammenspiel von Mensch und Natur in der Region. Sehenswert sind historische Gebäude wie der Egarter Hof mit seinem schönen Getreidekasten, die Gatterer Mühle und das Handwerksmuseum. Beim traditionellen Almbtrieb im September schmücken die Bauern als Zeichen des Dankes, dass das Vieh den Sommer gesund auf den Almen verbringen durfte, ihre Rinder mit Blumen.

SOMMER HIGHLIGHTS

„Wenn die Musi spielt“ – Sommer Open Air 2025

Am 13.6. (Generalprobe) & 14.6. treffen sich die Stars der Volksmusikszene beim legendären Open Air Konzert.

Sommer Musi- Wanderwoche 2025

DAS Wanderhighlight von 8.6.–13.6. mit geführten Wanderungen begleitet von den Spitzengruppen des Open Air – Einkehrschwung inklusive.

Fischfest & Fisch – Genusswoche

Fischgourmets kommen von 6.7.–11.7. in Feld am See bei köstlichen Fischgerichten voll auf ihre Kosten. Den Abschluss bildet das Fischfest am 12.7. bei ausgelassener Stimmung.

Kulinarische Nächte

An sechs Wochenenden im September und Oktober erwarten Sie in den Bergen rund um Bad Kleinkirchheim besondere kulinarische Höhepunkte.



HOTEL GUT TRATTLERHOF & CHALETS **** BAD KLEINKIRCHHEIM

Paradies für Wanderer & Biker – großzügige Bade- & Saunalandschaft – Waldblick-Relaxpool im Außenbereich – umfangreiches Unterhaltungs- & Reitprogramm



Wohnbeispiel Doppelzimmer Superior



© Gert Perauer



© Gert Perauer



© Gert Perauer

Seehöhe: 1.087m
Bahnhof: Spittal/35km

Lage: Malerisch am Waldrand, direkt an den Wander- und Bikewegen, liegt der traditionell geführte Familienbetrieb. Das Zentrum von Bad Kleinkirchheim erreichen Sie nach ca. 300m. Das Parkbad am Millstätter See ist ca. 15 Fahrminuten entfernt.

Zimmer: Getreu dem Motto „I feel GUT – vorzüglich Urlaub am GUTshof“ sind die 60 Zimmer, teils ausgestattet mit Lärchenholz aus der Region und braunem Sattelleder, der wohlliche Ausdruck für das romantische Leben in den Bergen. Alle Zimmer verfügen über Dusche oder Badewanne/WC, Föhn, Leihbademantel, Sat-TV, Safe, Minibar und WLAN sowie einen großen Sonnenbalkon. DO (2–2): Doppelzimmer Economy, ca. 17m², rustikales Zimmer mit Dusche/WC, kein Balkon. DS (2–3): Doppelzimmer Standard, ca. 24m², Dusche/WC, teilweise mit Sofa. DU (2–4): Doppelzimmer Superior, ca. 30m², im traditionellen Landhausstil, mit zusätzlich gemütlichem Schlafsofa. DD (2–5): Doppelzimmer Superior Family, ca. 39m², im traditionellen Landhausstil, mit großem Badezimmer sowie zusätzlich Schlafsofa und Schlafnische mit Stockbetten. EO (1–1): Einzelzimmer Economy, ca. 15m², im rustikalen Stil mit Dusche/WC, kein Balkon.

Ausstattung: Der moderne Komfort eines 4*-Hauses in Verbindung mit alpinem Charme und Gastlichkeit machen den Trattlerhof aus. Das familiär geführte romantische Hotel erwartet Sie mit einer neuen Hausbar, mehreren gemütlichen Stuben, einem Hotelrestaurant, modernen Veranstaltungsräumen, einer Sonnenliegewiese im Garten, gratis Parkplätzen sowie E-Tankstellen & Tesla Charger (kostenpflichtig). Idyllisch gelegen am hauseigenen Fischteich, ca. 400m vom Hotel entfernt, befindet sich das urige Hüttenrestaurant „Trattlers Einkehr“ mit gemütlichen Stuben, Sonnenterrasse und regionalen Schmankerln. Zahlbar vor Ort: Garage: EUR 6,- pN. Hund: EUR 20,- pN zzgl. Endreinigung, Ortstaxe.

Wellness: „Wald-Wellness“ Bade- & Saunalandschaft auf ca. 1.000m² mit Hallenbad (12x7m), ganzjährig beheiztem Waldblick-Relaxpool im Außenbereich, Hot-Whirlpool, finnische Sauna, Zirben-Biosauna, Dampfbad und Infrarotkabine sowie Panorama-Sauna, Natur-Aroma-Dampfbad, romantischem Ruheraum mit Kuschelkojen und Wellnessbar. Gegen Gebühr: Massagen und Anwendungen mit Naturkosmetik.

Kinder: Trattlers Sonnenreich-Kinderland auf 400m² mit In- und Outdoor-Spaß wie Rutsche, Schaukel, Kletterturm, Spielehaus mit Kleinkinderbereich und Wutzler, Aktivprogramm für Kinder und Jugendliche lt. Aushang, eigene Menüs für Kinder bis 12 Jahre. Gegen Gebühr: Ponyfarm für Kinder bis 6 Jahre.

Verpflegung: Genuss-Halbpension: Großzügiges Genießer-Frühstücksbuffet mit täglich wechselnden Themen, Nachmittagsjause – wahlweise im Hotel oder im Hüttenrestaurant „Trattlers Einkehr“, abends 5-Gänge-Wahlmenü inkl. Salatbuffet. 1 x wöchentlich Galadinner mit Begrüßungscocktail. Sämtliche Speisen werden unter Verwendung regionaler und saisonaler Produkte frisch zubereitet.

Aktivitäten: Wöchentliches Unterhaltungsprogramm (tw. Unkostenbeitrag) mit u. a. geführten Wanderungen, Biketouren und Oldtimer-Traktorfahrten, Fackelwanderungen mit Pferden, 1 x wöchentlich Hüttenabend mit Tanzmusik in „Trattlers Einkehr“, Panorama-Fitnessraum, 2 Sandtennisplätze, Beachvolleyballplatz. Gegen Gebühr: Reitstall mit 8 Schulpferden, Reitunterricht, Tennislehrer, Forellenfischen im eigenen Teich, E-Bike- und E-Auto-Verleih.

PLUS

10% Frühbucherbonus von 16.5.–11.7. bei Buchung bis 1.5. bzw. von 12.7.–30.8. bei Buchung bis 1.7. bzw. von 1.9.–9.11. bei Buchung bis 1.9.¹⁾ • **10% Ermäßigung** ab 7 Nächten¹⁾ • kostenloser Seezugang am Millstätter See von Juni–September • **Kärnten Card inklusive** von 16.5.–2.11. (Leistungen siehe Seite 97)
¹⁾ nicht kombinierbar

		Preise in EURO pro Person/Nacht			Code: KABKTR1	
		Verpfl.	Beleg.	16.5.–6.6. 22.6.–11.7. 12.9.–8.11.	7.6.–11.6. 15.6.–21.6. 23.8.–11.9.	12.6.–14.6. 12.7.–22.8.
DO H	DZ Economy	HP+	2–2	109	115	127
DS H	DZ STA	HP+	2–3*	129	135	147
DU H	DZ SUP	HP+	2–4**	139	145	157
DD H	DZ SUP Family	HP+	2–5***	164	170	182
EO H	EZ Economy	HP+	1–1	127	139	164

Min: 16.5.–11.6., 15.6.–11.7. & 30.8.–8.11. 2 Nächte, 12.6.–14.6. & 23.8.–29.8. 3 Nächte, 12.7.–22.8. 5 Nächte **Erm/Preis im Zb.:** 0–1 Jahr EUR 19,-, 2–5 Jahre 70%, 6–11 Jahre 50%, 12–99 Jahre 20%; *max. 2. Erw. + 1 Kind bis 11 Jahre, ** max. 2. Erw. + 2 Kinder bis 11 Jahre, *** max. 3. Erw. + 2 Kinder bis 17 Jahre

THERMENWELT HOTEL PULVERER ***** BAD KLEINKIRCHHEIM

7.600m² Garten & Erholungsfläche – Erlebnisbade- & Saunalandschaft auf über 4.200m² – 1.200m² Naturbade- teich mit beheiztem Infinity-Becken – Thermalwasser aus der eigenen Heilquelle – Restaurant mit Haubenküche – geführte Wanderungen inklusive



Wohnbeispiel Junior Suite Zirbe © Gert Perauer



Seehöhe: 1.087m
Bahnhof: Spittal/35km

Lage: In einem sonnigen Hochtal an der Südseite der Alpen liegt die Thermenwelt Hotel Pulverer ruhig und doch sehr zentral in unmittelbarer Nähe zu den schönsten Wander- und Mountainbikerouten. Den idyllischen Millstätter See sowie den Brennsee erreichen Sie innerhalb von 10 Fahrminuten. Auf sanften Gipfeln und inmitten verwunschener Wälder liegt Kärntens höchster Golfplatz, der auch im Hochsommer dank angenehmem Klima feinsten Golfgenuss verspricht.

Zimmer: In den 96 Zimmern, Junior Suiten und Suiten werden Stilsicherheit sowie der gemütliche Touch und der Charme eines persönlich geführten Hauses spürbar. Alle Zimmer verfügen über ein elegantes Badezimmer mit Badewanne, WC und Föhn, Leihbademantel, Sat-TV, Minibar, Safe, WLAN und Balkon mit herrlicher Aussicht. JS (2–4): Junior Suite, 42m², tw. mit Holzfußboden. JP (2–3): Panorama-Junior-Suite, 57m², mit Blick auf die Nockberge. SK (2–4): Verwöhn-Suite, 55–75m², getrennter Wohn- und Schlafbereich. ES (1–1): Einzelzimmer, 25–30m².

Ausstattung: Lassen Sie sich vom Ambiente dieses traditionsreichen Familienbetriebes überzeugen, von der Qualität beeindruckt und vom Service verwöhnt. Das mit zwei Hauben von Gault&Millau ausgezeichnete Restaurant verwöhnt Sie mit regionalen und internationalen Spezialitäten, begleitet von einem umfassenden Weinangebot aus der hauseigenen Vinothek. Eine einzigartige Holzarchitektur, gemütliche Aufenthaltsräume, eine großzügige Bar mit offenem Kamin, eine Bibliothek und eine 7.600m² große Gartenanlage mit Liegen und Sonnenschirmen laden zum Verweilen ein. Mountainbike-Depot, gratis Parkplätze und E-Tankstelle (kostenpflichtig) vorhanden. Zahlbar vor Ort: Carport: EUR 15,- pN. Hund: EUR 18,- bis EUR 28,- pN. Ortstaxe.

Wellness: Einzigartige Thermenlandschaft auf über 4.200m² mit Thermalhallenbad (32°C) und Thermalfreibad (28°C), Erlebnis-Saunalandschaft mit finnischer Sauna, Kräuter- und Zirbensauna, Trodtkast'n-Sauna im Freien, Dampfbad, Bergkristall- und tibetischem Salzstein-Tepidarium, Aroma- und Kräutergröten, Infrarotkabinen, Außen- und Innen-Whirlpools und lichtdurchfluteten Liegeräumen mit Vitalbar und frischem Obst. Highlight ist der rund 1.200m² große Naturbade- teich mit integriertem Thermal-Infinity-Becken (7x25m). Gegen Gebühr: Beauty- center mit Kosmetik und Massage, Energy-Island, Hydro Jet.

Verpflegung: Halbpension: Großzügiges Frühstücksbuffet mit Bio-Vital-Ecke bis 11.00h, Nachmittagsimbiss, abends 5-gängiges Wahlmenü. 2 x wöchentlich Themenabend.

Diät- und Vollwertgerichte sowie spezielle Kost bei Lebensmittelunverträglichkeiten sind nach Vereinbarung und auf Vorbestellung möglich.

Aktivitäten: Fitnessstudio, Aktiv- & Entspannungsprogramm, wöchentlich geführte Wanderungen, Verleih von E-Bikes, gelegentlich Abendprogramm mit Live-Musik, jeden Samstag Late-Night-Spa bis 21.00h in der Innentherme und in der Saunalandschaft.

PLUS

Willkommensdrink bei Anreise • Greenfee-Ermäßigung am Golfplatz Bad Kleinkirchheim • **Kärnten Card inklusive** von 23.5.–2.11. (Leistungen siehe Seite 97)

TIPP: Als Gast in der Thermenwelt Hotel Pulverer und mit Kauf der Alpe Adria Golf Card genießen Sie auf den 20 schönsten Golfanlagen in Kärnten, Slowenien und Friaul-Julisch-Venetien ganz besondere Vorzüge.

		Preise in EURO pro Person/Nacht				Code: KABKPUI	
		Verpfl.	Beleg.	23.5.–26.7. 17.8.–23.10. 2.11.–15.11. 1–3 Nächte	23.5.–26.7. 17.8.–23.10. 2.11.–15.11. ab 4 Nächten	27.7.–16.8. 24.10.–1.11. 1–3 Nächte	27.7.–16.8. 24.10.–1.11. ab 4 Nächten
JS H	JunSuite	HP+	2–4*	202	192	245	235
JP H	Panorama JunSuite	HP+	2–3**	217	207	264	254
SK H	Verwöhn Suite	HP+	2–4***	228	218	268	258
ES H	Verwöhn EZ	HP+	1–1	202	192	245	235

Erm/Preis im Zb.: 0–1 Jahr 100%, 2–5 Jahre 80%, 6–12 Jahre 50%, 13–16 Jahre 30%, 17–99 Jahre 20%; * max. 2 Erw. + 2 Kinder bis 10 Jahre, ** max. 2 Erw. + 1 Kind bis 16 Jahre, *** max. 2 Erw. + 2 Kinder bis 16 Jahre
Preise inkl. Frühstück lt. Buchungssystem



COOEE ALPIN HOTEL BAD KLEINKIRCHHEIM BAD KLEINKIRCHHEIM

direkt an der Kaiserburgbahn & dem Thermal Römerbad – COOEE alpin Relax-Bereich mit Saunen & Fitnessraum



Seehöhe: 1.087m
Bahnhof: Spittal/35km

Lage: Nur wenige Schritte von der Kaiserburgbahn ins Wanderparadies Bad Kleinkirchheim und dem Thermal Römerbad entfernt. Gleich neben dem Hotel befindet sich mit 15,9km Länge der längste Flow Country Trail Europas.

Zimmer: 99 funktionell eingerichtete Zimmer im alpinen Stil mit Regendusche, WC, Föhn, Flatscreen-Kabel-TV, WLAN und Balkon. DS (2–2): Doppelzimmer, 21–24m². DK (2–3): Doppelzimmer mit Zustellbett, 21–24m². DZ (4–5): Familien-Doppelzimmer bestehend aus 2 Doppelzimmern mit Verbindungstür.

Ausstattung: Sport- & -Aktivhotel im modernen 3*-Standard mit Aufenthaltsraum, gemütlicher Bar, Buffet-Restaurant mit Sonnenterrasse, absperrbarem Fahrradraum, Ladestation für E-Autos (kostenpflichtig) und E-Bikes (kostenfrei) nach Verfügbarkeit sowie gratis Parkplätzen. Zahlbar vor Ort: Hund auf Anfrage: EUR 10,- pN. Gitterbett: EUR 5,- pN. Ortstaxe.

Wellness: COOEE alpin RELAX mit finnischer Sauna und Biosauna.

Kinder: Kinderspielzimmer, Kleinkinder-Outdoorspielplatz mit Rutsche, kleiner Kletterwand und Federwippe.

Verpflegung: Frühstücksbuffet mit regionalen Produkten. Bei Halbpension abends 3-Gang-Menü vom Buffet mit Vorspeisen wie frischen Salaten und Suppen, verschiedenen Hauptgängen (Fleisch und vegetarisch) und süßen Desserts.

Aktivitäten: Fitnessraum.



10% Frühbucherbonus bei Buchung bis 30.4.¹⁾ • **4=3, 8=6 & 14=11** von 28.4.–28.5. & 1.10.–4.11.¹⁾ • COOEE alpin Welcome-Getränk • täglich 1 Flasche Wasser am Zimmer • **Bad Kleinkirchheim Sonnenschein Card inklusive** mit vielen Gratisleistungen wie geführten Wanderungen & Bike-Touren, spannendem Kinder- & Familienprogramm und attraktiven Rabatten bei Bonuspartnern
¹⁾ nicht kombinierbar

Preise in EURO pro Person/Nacht		Code: KABKCO1				
	Verpfl.	Beleg.	28.4.–28.5. 13.10.–4.11.	29.5.–12.6. 15.6.–4.7. 31.8.–12.10.	13.6.–14.6. 5.7.–30.8.	
DS B	DZ	FR	2–2	54	61	68
DK B	DZ mit Zustellbett	FR	2–3	54	61	68
DZ B	FamDZ CON	FR	4–5*	81	92	103

Min: 28.4.–12.6., 15.6.–4.7. & 31.8.–4.11. 2 Nächte, 13.6.–14.6. & 5.7.–30.8. 3 Nächte **Erm/Preis im Zb.:** 0–5 Jahre 100%, 6–99 Jt. Buchungssystem; * mind. 4 Pers., davon mind. 1 Kind bzw. max. 3 Erw. + 2 Kinder bis 17 Jahre **Zuschläge:** Halbpension: EUR 24,-, Kinder 6–15 Jahre EUR 12,- pPN, kein ZS für Kinder bis 5 Jahre

FERIENANLAGE SONNENHÜGEL **** SATTENDORF

5.000m² große Ferienanlage – hauseigener Badestrand – geführte Wanderungen & Radtouren inklusive – Getränke zum Abendessen inklusive



Wohnbeispiel Doppelzimmer im Haupthaus



Seehöhe: 520m
Bahnhof: Sattendorf/600m

Lage: Auf der Sonnenseite des Ossiacher Sees mit herrlichem Seeblick.

Zimmer: 64 komfortabel eingerichtete Zimmer mit Badewanne oder Dusche/WC, Föhn, Sat-TV, Safe, Minibar, WLAN und Balkon. DN (2–3): Doppelzimmer im 3*-Gästehaus, ca. 22m², ohne Safe und Minibar. DH (2–3): Doppelzimmer im Haupthaus, 25–28m². AH (3–4): Appartement im Haupthaus, ca. 35m², Wohn-Schlafraum, separates Doppelzimmer. ES (1–1): Einzelzimmer im Haupthaus, ca. 12m².

Ausstattung: Weitläufiges Ferienparadies, bestehend aus dem Haupthaus, dem 3*-Gästehaus (ca. 3 Gehminuten entfernt) und dem exklusiven Ferienschlössl (ca. 100m entfernt), mit stilvoll eingerichteten Restaurants, kleiner Vinothek, Hotelbar, Café-Konditorei mit Wintergarten, kleiner Bibliothek, großzügiger Sonnenhügel-Terrasse, 5.000m² großem Ferienpark mit solarbeheiztem Freibad und Liegewiese inkl. Liegen und Sonnenschirmen, Privatstrand am See (ca. 300m entfernt) und gratis Parkplätzen. Haustiere sind nicht erlaubt. Zahlbar vor Ort: Ortstaxe.

Wellness: Wellnessanlage im Ferienschlössl mit finnischer Sauna, Bio-Sauna, Relaxraum und Seeblick-Terrasse. Gegen Gebühr: Massagen auf Anfrage, Leihbademantel.

Kinder: Spielplatz mit Rutsche, Sandkiste und Schaukel, Spielecke, Jugendfreizeitraum mit Darts, Tischfußball und Tischtennis, eigene Kindermenüs.

Verpflegung: Halbpension plus: Frühstücksbuffet mit Vitalecke, am Nachmittag

Kaffee, Tee und Säfte, abends 4-Gang-Wahlmenü mit Salat-, Vorspeisen- und Dessertbuffet mit Eis. 1 x wöchentlich Galadinner, Buffet oder Grillabend. Getränke (Tischwein, Bier, Mineralwasser, Softdrinks) zum Abendessen inklusive.

Aktivitäten: Unterhaltungsabende, Sportarena mit verschiedenen Ballspielen, Tennis, geführte Wanderungen, Radtouren und Nordic Walking lt. Aushang. Gegen Gebühr: Fahrradverleih, diverse Wassersportarten.



5% Frühbucherbonus bei Buchung bis 31.3.¹⁾ • **5% Ermäßigung** ab 10 Nächten¹⁾ • gratis Bahnhofstransfer • **Erlebniscard Region Villach inklusive** mit kostenloser oder ermäßigter Teilnahme an Sommererlebnissen für Groß & Klein
¹⁾ nicht kombinierbar

Preise in EURO pro Person/Nacht		Code: KASASH1				
	Verpfl.	Beleg.	1.5.–27.6.	28.6.–7.9.	8.9.–15.10.	
DN H	DZ Gästehaus	HP+	2–3*	83	95	83
DH H	DZ Haupthaus	HP+	2–3*	113	141	113
AH H	APP Haupthaus	HP+	3–4**	120	151	120
ES H	EZ Haupthaus	HP+	1–1	113	141	113

Min: 1.5.–15.10. 3 Nächte **Erm/Preis im Zb.:** 0–3 Jahre 100%, 4–7 Jahre 70%, 8–14 Jahre 60%, 15–17 Jahre 50% bzw. im APP: 0–15 Jahre 100%; * max. 2 Erw. + 1 Kind bis 17 Jahre; ** 3 Vollzahler

FALKENSTEINER HOTEL & SPA CARINZIA **** SUP. HERMAGOR/TRÖPOLACH

ACTIVE. SENSUAL. NATURE. – Aktivhotel in TOP-Lage direkt an der Gondelbahn-Talstation – umfassende Neugestaltung im Sommer 2023 – 2.400m² Acquapura SPA mit Innen- & Außenpools – Cardio-Fitnesscenter mit Yoga- & Workout-Raum – exquisite Kulinarik



Wohnbeispiel Family Suite



Seehöhe: 602m

Bahnhof: Hermagor/8km

Lage: In traumhafter Lage im beschaulichen Ortszentrum von Tröpolach und direkt an der Talstation des Millennium Express, dem direkten Zubringer in die Natur- und Wanderarena Nassfeld. Der Pressegger See ist ca. 15km vom Hotel entfernt und lädt mit seinem glasklaren Wasser und optimalen Wassertemperaturen zum Schwimmen, Surfen, Stand-up Paddling und Tretbootfahren ein. Die 18-Loch Golfanlage „Nassfeld Golf“ erreichen Sie nach ca. 5km.

Zimmer: 140 neugestaltete, großzügige Zimmer und Suiten mit Badewanne oder Dusche, WC, Föhn, Leihbademantel und Badeschuhen, Sat-TV, Minibar, Safe, WLAN und Balkon. DU (2–3): Superior-Doppelzimmer, ca. 32m² mit Blick zur Dorfseite. DD (2–3): Deluxe-Doppelzimmer, ca. 32m² mit Bergblick. JU (2–4): Junior Suite, ca. 47m², durch eine Schiebetüre getrennter Wohn- und Schlafbereich, Sitzecke und Blick zur Dorfseite. SF (2–4): Family Suite, ca. 76m², großzügige Suite mit kombiniertem Wohn- und Schlafbereich sowie separatem Kinderzimmer mit 2 getrennten Betten.

Ausstattung: Nach umfassender Neugestaltung im Sommer 2023 erstrahlt das 4* Superior-Aktivhotel im neuen Glanz. Neben moderner Architektur und exklusivem Design erwarten Sie mehrere Aufenthaltsräume, eine stylische Hotelbar mit Kamin-Lounge, ein Kinderland (ohne Betreuung), ein moderner Veranstaltungsbereich und ein idyllischer Hotelgarten mit SPA Liegewiese am beheizten Außenpool. Angelehnt an den Aktiv-Schwerpunkt des Hotels trifft im Panorama-Restaurant exquisite Kulinarik mit Kärntner Wurzeln und mediterranen Einflüssen auf gesunde Rezepte und wahres Power-Food. Gratis Parkplätze und E-Tankstellen (kostenpflichtig) sind vorhanden. Zahlbar vor Ort: Garage: EUR 15,- pN. Hund: EUR 35,- pN. Ortstaxe.

Wellness: 2.400m² große Wellness- und Wohlfühlwelt „Acquapura SPA“ mit großzügigem Innen- und beheiztem Außenpool, Pool der Sinne und Außen-Whirlpool, separatem Kinderbecken, weitläufige Saunalandschaft mit finnischer Panorama-Außensauna mit inszenierten Aufgüssen, Gailtaler Zirbensauna, Sole-Dampfbad, Infrarotkabine und Kneipptretbecken sowie großzügige Ruhebereiche und Panorama-Relax-Raum. Gegen Gebühr: Kosmetik und Massagen, Bäder, Packungen, Private SPA Suiten für zwei.

Verpflegung: Halbpension Plus: Frühstücksbuffet, Aktiv-Snack zu Mittag mit Salaten, Löffelgerichten und süßer Ecke, abends 6-Gang-Wahlmenü – teilweise vom Buffet. Wöchentlich Themenabend mit u. a. Kärntner und Mediterraner Kulinarik.

Aktivitäten: Großer Cardio-Fitnessraum (ca. 100m²) mit Yoga- & Meditationsraum, Sport- & Aktivprogramm mit wöchentlich Yoga, Meditation & Fitness, geführte Wanderungen und E-Bike-Touren, Experience Concierge für individuelle Ausflugs-tipps, 1 x wöchentlich Live-Musik. Gegen Gebühr: E-Mountainbike-Verleih.

PLUS

10% Frühbucherbonus bei 3–4 Nächten bzw. **15%** ab 5 Nächten von 23.5.–17.7. & 18.8.–27.11. bei Buchung bis 15.2. (nicht erstattbar) • **10% Frühbucherbonus** bei 5–6 Nächten bzw. **15%** ab 7 Nächten von 18.7.–17.8. bei Buchung bis 15.2. (nicht erstattbar) • Willkommensgetränk • 1 Flasche Mineralwasser bei Anreise am Zimmer • 1 x kostenfreies Greenfee auf der Golfanlage „Nassfeld Golf“ pro Person/Nacht im Deluxe-Zimmer, in der Junior Suite & in der Family Suite • **Nassfeld+ Card Holiday inklusive** von 7.7.–4.11. mit u. a. kostenloser Nutzung der Sommerbergbahnen, freiem Eintritt zum Strandbad am Pressegger See und gratis Teilnahme am Wander-, Bike- & Abenteuerprogramm

Preise in EURO pro Person/Nacht				Code: KAHECA1		
	Verpfl.	Beleg.	16.5.–27.5. 2.6.–5.6. 3.11.–27.11.	28.5.–1.6. 10.6.–17.6. 23.6.–3.7.	6.6.–9.6. 18.6.–22.6. 4.7.–10.7.	
DU H	DZ SUP	HP+	2–3*	143	154	169
DD H	DZ Deluxe	HP+	2–3*	154	164	179
JU H	JunSuite Dorfsicht	HP+	2–4**	199	209	235
SFH	Family Suite	HP+	2–4***	274	284	314
	Verpfl.	Beleg.	11.7.–17.7. 18.8.–7.9. 24.10.–2.11.	18.7.–17.8.	8.9.–23.10.	
DU H	DZ SUP	HP+	2–3*	179	195	169
DD H	DZ Deluxe	HP+	2–3*	190	205	179
JU H	JunSuite Dorfsicht	HP+	2–4**	246	262	235
SFH	Family Suite	HP+	2–4***	325	340	314

Min: 16.5.–17.7. & 18.8.–27.11. 2 Nächte, 18.7.–17.8. 5 Nächte **Erm/Preis im Zb.:** 0–3 Jahre EUR 20,-, 4–11 Jahre EUR 65,-, 12–99 Jahre EUR 120,- bzw. 11.7.–7.9. & 24.10.–2.11. EUR 130,-; * max. 2 Erw. + 1 Kind bis 11 Jahre, ** max. 2 Erw. + 2 Kinder bis 11 Jahre od. 3 Erw., *** max. 2 Erw. + 2 Kinder bis 17 Jahre od. 3 Erw.

TIROL

*Wandern ist die vollkommenste Art der Fortbewegung,
wenn man das wahre Leben entdecken will.*

Henry David Thoreau (1817–1862)



Schon am Tag begeistern die Tiroler Berggipfel mit herrlichen Panoramablicken auf die umliegende Bergwelt und hinunter in die Täler. Bei Nacht verwandeln sie sich in eindrucksvolle Aussichtspunkte für den bevorstehenden Sonnenaufgang. Und spätestens, wenn sich die ersten Sonnenstrahlen zaghaft auf den umliegenden Berg-

gipfeln blicken lassen, ist klar, dass sich das frühe Aufstehen gelohnt hat. Wander- und Bergtouren, Mountainbiken, Klettern, Rafting auf wilden Gebirgsflüssen, entspannte Radtouren in den Talebenen, Paragleiten in luftiger Höhe – die Fülle an Aktivitäten und Sportmöglichkeiten, für die sich das Land anbietet, ist nahezu grenzen-

los. Doch es sind nicht nur die Berge, die Tirol ausmachen. Jahrhundertealte Traditionen und eine lebendige Kultur prägen das Bild, begleitet von erstklassigem Service und echter Tiroler Gastfreundschaft. Hier gehen Naturerlebnisse und kulturelles Erbe Hand in Hand und schaffen eine einmalige Atmosphäre, die ihren Reiz entfaltet.

HOTEL ALPENHOF **** ST. JAKOB IM DEFEREGGENTAL

Vitaloase mit Hallenbad & Saunalandschaft – geführte Wanderungen inklusive – umfangreiche Kinderbetreuung – Getränke inklusive



Seehöhe: 1.389m
Bahnhof: Lienz/40km

Lage: Ruhig und sonnig Lage am Ortseingang von St. Jakob.

Zimmer: 84 modern eingerichtete Zimmer mit Bad oder Dusche/WC, Föhn, Leihbademantel, Sat-TV, Safe, Kühlschrank, WLAN und Balkon. DS (2–2): Doppelzimmer Comfort Promo, ca. 22m². DK (2–4): Doppelzimmer Comfort, ca. 27m². ES (1–1): Einzelzimmer, ca. 15m², ohne Balkon.

Ausstattung: Familienfreundliches Hotel mit Bar am offenen Kamin, 3 Restaurantbereiche mit Zirben- und Tiroler Stube, Panorama-Wintergarten, Sonnenterrasse, Liegewiese mit Liegestühlen und Sonnenschirmen, Fahrradkeller und gratis Parkplätzen. Zahlbar vor Ort: Kleiner Hund auf Anfrage: EUR 20,- pN. Ortstaxe.

Wellness: Vitaloase lt. Öffnungszeiten mit Hallenbad (12x6m), finnischer Sauna, Dampfbad, Aromakabine und Infrarotkabine. Gegen Gebühr: Massagen auf Anfrage.

Kinder: Von 28.6.–12.9. Kinderbetreuung für Kinder von 4–12 Jahren an 6 Tagen pro Woche am Nachmittag/Abend lt. Aushang vor Ort, Mittagstisch inkl. Getränke auf Anfrage möglich, Spielzimmer und Spielplatz.

Verpflegung: Charme All Inclusive: Frühstücksbuffet mit Bioecke, nachmittags Kuchen und Snacks vom Buffet, abends kalte Vorspeisen, Suppe und Salate vom Buffet, Wahlmenü oder Themenbuffet. Getränke (Softdrinks, Fassbier, Wein, Schnaps, Longdrinks, Kaffee, Tee) lt. Charme-All-Inclusive-Karte von 12.00h–22.00h inklusive.

Aktivitäten: Fitnessraum, Gästeprogramm mit u. a. 2–3 wöchentlich geführten Wanderungen, Verleih von Nordic Walking- und Wanderstöcken nach Verfügbarkeit, 1 x wöchentlich Abendunterhaltung. Gegen Gebühr: Verleih von Fahrrädern und E-Bikes.

PLUS

10% Frühbucherbonus bei Buchung bis 31.5. • **12% Long-Stay-Ermäßigung** von 10.5.–11.7. & 30.8.–5.10. ab 7 Nächten

Preise in EURO pro Person/Nacht						Code: TIJDAL1
		Verpfl.	Beleg.	10.5.–6.6.	7.6.–11.7.	12.7.–3.8.
DS A	DZ Comfort Promo	Al	2–2	87	98	105
DK A	DZ Comfort	Al	2–4*	93	104	111
ES A	EZ	Al	1–1	87	98	105
		Verpfl.	Beleg.	4.8.–29.8.	30.8.–20.9.	21.9.–4.10.
DS A	DZ Comfort Promo	Al	2–2	113	98	83
DK A	DZ Comfort	Al	2–4*	119	104	89
ES A	EZ	Al	1–1	113	98	83

Min: 10.5.–11.7. & 30.8.–20.9. 2 Nächte, 12.7.–3.8. 3 Nächte, 4.8.–29.8. 4 Nächte **Erm/Preis im Zb.:** 0–6 Jahre 100%, 7–17 Jahre EUR 40,- bzw. 12.7.–29.8.: 0–6 Jahre 100%, 7–17 Jahre EUR 53,-; * max. 2 Erw. + 2 Kinder bis 17 Jahre

ALPENHOTEL WEITLANBRUNN **** SILLIAN

Aqua-Park mit Felsenhallenbad – geführte Wanderungen inklusive – umfangreiche Kinderbetreuung – Getränke inklusive – Kinder bis 11 Jahre gratis



Seehöhe: 1.103m
Bahnhof: Sillian/3,5km

Lage: Idyllisch und ruhig am Waldrand. Zum Ortszentrum von Sillian sind es ca. 2km. Der 200km lange Drau-Radweg führt quasi am Hotel vorbei.

Zimmer: 88 komfortable Zimmer mit Bad/WC, Föhn, Leihbademantel, Sat-TV, Safe und Balkon oder Erker. DZ (2–2): Doppelzimmer Promo, ca. 25m². DK (2–4): Doppelzimmer Comfort, ca. 28m². EK (1–1): Comfort-Zimmer zur Einzelbenutzung.

Ausstattung: Familiär und herzlich geführtes Ferienhotel mit Aufenthaltsraum, Kaminbar, Restaurant mit Schmankerln aus der österreichischen und italienischen Küche, schönem Kastaniengarten mit Liegewiese und Liegestühlen sowie gratis Parkplätzen. Zahlbar vor Ort: Kleiner Hund auf Anfrage: EUR 20,- pN. Ortstaxe.

Wellness: Aqua-Park mit Felsenhallenbad (12x6m) und Saunagrotte mit Saunahof lt. Öffnungszeiten. Gegen Gebühr: Massagen auf Anfrage.

Kinder: Kinderbetreuung für Kinder von 4–12 Jahren an 6 Tagen pro Woche von 14.6.–12.9. von 17.00h–22.00h (Änderungen vorbehalten), Mittagstisch auf Anfrage möglich, Spielzimmer und Outdoor-Spielplatz.

Verpflegung: Charme All Inclusive: Großzügiges Frühstücksbuffet mit Bioecke, nachmittags Kuchen und Snacks vom Buffet, Abendessen in Buffetform. Getränke (Softdrinks, Fassbier, Hauswein, Schnaps, Kaffee, Tee) lt. Charme All-Inclusive-Karte von 12.00h–22.00h inklusive.

Aktivitäten: Fitnessraum, Wochenprogramm lt. Aushang mit u. a. 1–2 wöchentlich geführten Wanderungen, Tischtennis, Verleih von Wanderstöcken, 1 x wöchentlich Abendunterhaltung. Gegen Gebühr: Fahrrad- & E-Bike-Verleih.

PLUS

10% Frühbucherbonus bei Buchung bis 30.5. • **12% Long-Stay-Ermäßigung** von 10.5.–29.6. & 7.9.–4.10. ab 7 Nächten

Preise in EURO pro Person/Nacht						Code: TISIWE1	
		Verpfl.	Beleg.	10.5.–30.5.	31.5.–29.6.	30.6.–25.7.	
DZ A	DZ Promo	Al	2–2	88	100	118	
DK A	DZ Comfort	Al	2–4*	94	106	124	
EK A	EZ Comfort	Al	1–1	131	150	168	
		Verpfl.	Beleg.	26.7.–29.8.	30.8.–6.9.	7.9.–20.9.	21.9.–4.10.
DZ A	DZ Promo	Al	2–2	130	100	84	80
DK A	DZ Comfort	Al	2–4*	136	106	90	86
EK A	EZ Comfort	Al	1–1	180	150	134	130

Min: 10.5.–29.6. & 7.9.–20.9. 2 Nächte, 30.6.–6.9. 4 Nächte **Erm/Preis im Zb.:** 0–11 Jahre 100%, 12–17 Jahre EUR 43,- bzw. 26.7.–6.9.: 0–11 Jahre 100%, 12–17 Jahre EUR 56,-; * max. 2 Erw. + 2 Kinder bis 17 Jahre

DOLOMITEN RESIDENZ SPORHOTEL SILLIAN **** SUP. SILLIAN

direkt im Rad- & Wanderparadies Hochpustertal – weitläufiger Wellnessbereich mit Pool- & Saunalandschaft – Outdoorpool & Naturbadeteich im großzügigen Außenbereich – Kinderclub mit In- & Outdoor-Programm



© Gert Perauer



Seehöhe: 1.103m
Bahnhof: Sillian/1km

Lage: Mit Blick auf die Dolomiten, im Osttiroler Pustertal, liegt die Dolomiten Residenz Sporthotel Sillian nur einen Katzensprung von der italienischen Grenze entfernt. Das Ortszentrum von Sillian erreichen Sie nach ca. 1km. Ob sportlich ambitionierter Mountainbiker oder genussorientierter E-Biker – das Radwegenetz im Hochpustertal kann sich sehen lassen. Direkt am Hotel befindet sich der Einstieg in den familienfreundlichen Drauradweg. Ebenso ist die Talstation der Gondelbahn ins Wanderparadies Hochpustertal nur wenige Schritte entfernt.

Zimmer: In erholsamer Ambiente und einfach zum Wohlfühlen – so präsentieren sich die 100 Zimmer und Suiten im modernen Landhausstil mit Dusche, WC, Föhn, Leihbademantel und Wellness-Slipper, Sat-TV, Safe und WLAN sowie großteils Balkon. DS (2–2): Doppelzimmer Residenz, ca. 25m². DF (2–4): Familienzimmer Landleben, ca. 35m², Schlafzimmer mit Schlafcouch. OS (2–4): Studio Dolomiten, ca. 45m², 2 getrennte Schlafzimmer mit Verbindungstür. ES (1–1): Residenzzimmer zur Alleinbenützung.

Ausstattung: Das beliebte Familienwellnesshotel ist eine gelungene Mischung aus Tiroler Bodenständigkeit und südlichem Flair. In familiärer Atmosphäre erwarten Sie eine Lounge, eine Bauernstube, eine Weinstube in gemütlich-rustikalem Ambiente, eine gesellige Hotelbar, ein Wintergarten und ein Seminarraum. Das Hotelrestaurant mit herrlicher Frühstücksterrasse serviert Ihnen ausgezeichnete Köstlichkeiten, wobei auf regionale Spezialitäten und auf bewusste und natürliche Ernährung besonders Wert gelegt wird. Für entspannte Stunden sorgen die Panorama-Sonnenterrasse sowie die großzügige Gartenanlage mit Naturbadeteich und Liegewiese. Gratis Parkplätze und E-Ladestation (kostenpflichtig) vorhanden. Zahlbar vor Ort: Hund: EUR 26,- pN (max. 1 Hund pro Zimmer).

Wellness: Weitläufiger Wellnessbereich mit Innen- & Außenpool, Saunalandschaft (Adults only) mit Osttiroler Latschensauna, Bio-Schwitzstube, Kräuterbadi, Ritterdampfbad, Salzsteingrotte und Kneippbecken sowie großzügigen Ruheräumen mit Wasserbetten. Gegen Gebühr: Massagen, Beauty- und Gesundheitsanwendungen mit Naturkosmetik, Gesundheitsbäder, Peelings und Packungen.

Kinder: Kinderclub ab 3 Jahren von SO–FR von 9.00h–21.00h mit buntem Programm, 1 x täglich Teenie-Programm ab 12 Jahren, großes, sonniges Kinderspielzimmer (ca. 100m²), Teenie-Treff, Naturspielplatz mit Stelzenwald, Rutsche, Sandspielanlage und Spielhügel, Kinderhallenbad mit Riesenrutsche und Babybecken, 1 x wöchentlich Familiensauna, abends Kindermenü oder Kinderbuffet.

Verpflegung: Gourmet-Halbpension: Reichhaltiges Osttiroler Spezialitäten-Frühstücksbuffet, Nachmittagsjause, abends 5-Gang-Wahlmenü oder regionale und internationale Buffets inklusive Salatbar. Gantzätzig quellfrisches Osttiroler Gebirgswasser vom Trinkwasserbrunnen.

Aktivitäten: Moderens Panorama-Fitnesscenter, Aktivprogramm It. Aushang vor Ort mit u. a. Barfußwanderung, Stretching, Aqua-Fitness und Nordic Walking, Verleih von Wanderrucksäcken und Wanderstöcken.

PLUS

10% Frühbucherbonus ab 4 Nächten bei Buchung bis 30.4. • gratis Transfer vom/zum Bahnhof Lienz & Sillian • **Osttiroler Gipfelticket inklusive** mit unbegrenzter Berg- & Talfahrt bei den Bergbahnen St. Jakob, Sillian und Kals-Matrei It. Öffnungszeiten • freie Fahrt mit den öffentlichen Verkehrsmitteln (Bus) mit gültiger Gästecard • Ermäßigung für Leihfahrräder vis-à-vis vom Hotel • Greenfee-Ermäßigung beim Dolomiten Golf Club Lienz

» **TIPP:** Ein beliebtes Ausflugsziel für Familien ist der in Sillian gelegene „Wichtelpark“. Ein kleines Autodrom, ein Hochseilgarten, eine spektakuläre 30m langer Röhrenrutsche, eine 18-Loch Miniaturgolfanlage, eine Wasserspielanlage und vieles mehr garantieren jede Menge Spiel und Spaß für Kids.

Preise in EURO pro Person/Nacht		Code: TISSIS1				
	Verpfl.	Beleg.	23.5.–4.7.	5.7.–5.9.	6.9.–1.11.	
DS H	DZ Residenz	HP+	2–2	125	150	125
DF H	FamDZ Landleben	HP+	2–4*	138	167	138
OS H	Studio Dolomiten	HP+	2–4*	164	195	164
ES H	DZ Residenz single use	HP+	1–1	165	190	165

Min: 23.5.–4.7. & 6.9.–1.11. 2 Nächte, 5.7.–11.7. & 17.8.–5.9. 4 Nächte, 12.7.–16.8. 7 Nächte/Anr. SA od. SO **Erm/Preis im Zb.:** 0–2 Jahre 100%, 3–5 Jahre EUR 49,-, 6–14 Jahre 50%; * max. 2 Erw. + 2 Kinder bis 14 Jahre **Zuschläge:** Kurzaufenthalt 1–3 Nächte: EUR 10,-, Kinder 6–14 Jahre EUR 5,- pPN, kein ZS für Kinder bis 5 Jahre

GRADONNA **** SUP. MOUNTAIN RESORT KALS AM GROSSGLOCKNER

Design trifft Natur – autofreies, nachhaltiges Resort– großzügiger Wellness- & Saunabereich – wunderschöner Naturbadeteich – ausgezeichnet mit dem Umweltmanagement-Zertifikat ISO 14001



Seehöhe: 1.500m
Bahnhof: Lienz/34km

Lage: In einem sonnigen Hochtal oberhalb von Kals am Großglockner.

Zimmer: 121 in Zirbenholz eingerichtete Zimmer und Suiten mit Badewanne oder Dusche, WC, Föhn, Leihbademantel, Sat-TV, Safe, WLAN und Balkon sowie einer Relaxzone mit Berg- oder Talblick. DC (2–2): Doppelzimmer Klassik, ca. 30m². DF (2–4): Doppelzimmer Klassik mit Aufbettung in der Relaxzone. JS (2–4): Junior Suite, ab 39m² mit Infrarotkabine.

Ausstattung: Autofreies Lifestyle-Resort mit eigener Wasserquelle und Energieversorgung, Bar mit Terrasse, Gradonna-Restaurant mit modern-leichter Küche auf Hausen-Niveau, Weinkeller, kleiner Bibliothek, Feinkostladen mit u. a. Osttiroler Schmanerln, Sportshop und Ladestation für E-Autos & E-Bikes (kostenpflichtig) sowie dem 500m² großen Naturbadeteich mit Steg und Liegewiese im Garten. 1 Garagenplatz pro Zimmer inklusive. Zahlbar vor Ort: Hund: EUR 29,- pN (max. 1 Hund).

Wellness: Gradonna Mountain Spa mit Innen- und Außenpool, Saunen, Dampfbädern, Infrarotkabinen und Relaxzonen sowie separatem Familienbereich mit Textilsauna und Kinderpool mit kleiner Rutsche. Gegen Gebühr: Massagen, Kosmetik.

Kinder: 6 x wöchentlich (MO–SA) Gradonna Natur-Kinderclub ab 3 Jahren von 9.00h–21.00h, Teenie-Programm für Kids ab 12 Jahren mit einem Programmpunkt pro Tag, Kinderspielzimmer, eigenes Kinderrestaurant mit Kinderbuffet.

Verpflegung: Halbpension: Frühstücksbuffet mit Osttiroler Spezialitäten, Nachmittagsjause oder Snack, abends mehrgängiges Menü oder Schmanerlbuffet.

Aktivitäten: Panorama-Fitnessraum, tägliches Sport- und Aktivitätenprogramm mit u. a. Yoga, geführten Wanderungen und Biketouren, Boulderraum und Kletterwand im Freien. Gegen Gebühr: Mountainbike- & E-Bike-Verleih, Personal Trainer, Programme mit den Nationalpark-Rangern.

PLUS

10% Frühbucherbonus ab 4 Nächten bei Buchung bis 30.4. • **Osttiroler Gipfelticket inklusive** mit unbegrenzter Berg- & Talfahrt bei den Bergbahnen Hochpustertal-Sillian, Kals-Matrei & St. Jakob It. Fahrplan

Preise in EURO pro Person/Nacht		Code: TIKGGR1				
		Verpfl.	Beleg.	13.6.–4.7.	5.7.–5.9.	6.9.–1.11.
DC H	DZ Klassik	HP+	2–2	152	195	152
DF H	FamDZ Klassik	HP+	2–4*	152	195	152
JS H	JunSuite	HP+	2–4*	174	229	174

Min: 13.6.–1.11. 4 Nächte **Erm/Preis im Zb.:** 0–2 Jahre 100%, 3–5 Jahre EUR 52,-, 6–14 Jahre 50%; * max. 2 Erw. + 2 Kinder bis 14 Jahre **Zuschläge:** Kurzaufenthalt 1–3 Nächte auf Anfrage: EUR 10,-, Kinder 6–14 Jahre EUR 5,- pPN, kein ZS für Kinder bis 5 Jahre

GRADONNA **** SUP. CHÂLET RESORT KALS AM GROSSGLOCKNER

exklusive Châlets in einem autofreien Resort – jedes Châlet mit eigener Infrarotkabine – Hunde willkommen



Seehöhe: 1.500m
Bahnhof: Lienz/34km

Lage: Nur wenige Kilometer oberhalb des Ortszentrums liegt das autofreie Resort bestehend aus 36 Châlets und einem 4* Superior-Hotel mit à la carte Restaurant, Bar mit Terrasse, Lebensmittelladen mit Feinkost und Sportshop.

Châlet: Eine Mischung aus Tradition und Moderne sowie eine Extraportion Freiraum zeichnen die exklusiven Châlets mit großzügigem Wohnbereich mit Schwedenofen, Badezimmer mit Dusche/WC, Föhn und Leihbademantel, Küche mit Geschirrspüler, Espressomaschine, Kühlschrank, Mikrowelle und Wasserkocher, Waschmaschine/Trockner sowie Sat-TV, Safe, WLAN und Balkon oder Terrasse aus. XC (2–4) bzw. XE (5–6): Châlet Klassik mit Infrarotkabine, 80–110m², 2 Doppelzimmer und 1 x Dusche/WC bis 4 Personen bzw. 3 Doppelzimmer und 2 x Dusche/WC bis 6 Personen. XY (2–6): Châlet Deluxe, ca. 250m², 3 Doppelzimmer mit jeweils eigenem Badezimmer, großzügigem Wohn- & Loungebereich auf 2 Ebenen, Private Spa mit Infrarotkabine und Sauna, überdachter Zugang zum Hotel sowie freier Zutritt zum Gradonna Mountain Spa. Endreinigung, Strom, Wasser, Heizung, Erstausrüstung Wäsche und Küchenstarterpaket sowie tägliche Lieferung eines kleinen Frühstückskorb bei allen Châlets inklusive. Zahlbar vor Ort: Hund: EUR 29,- pN (max. 2 Hunde/Châlet). Kautions: EUR 300,- p Aufenthalt.

Wellness: Benützung des Naturbadeteichs. Gegen Gebühr bzw. im Châlet Deluxe inklusive: Gradonna Mountain Spa im Hotel mit Innen- & Außenpool, umfassender Saunalandschaft, großzügigen Relaxzonen und separatem Familienbereich mit Kinderpool, kleiner Rutsche und Textilsauna.

der Saunalandschaft, großzügigen Relaxzonen und separatem Familienbereich mit Kinderpool, kleiner Rutsche und Textilsauna.

Kinder: Gradonna Natur-Kinderclub ab 3 Jahren von MO–SA jeweils von 9.00h–21.00h, Teenie-Programm für Kids ab 12 Jahren mit einem Programmpunkt pro Tag.

Aktivitäten: Panorama-Fitnessraum im Hotel, tägliches Sport- & Aktivitätenprogramm mit u. a. Yoga, geführten Wanderungen und Biketouren, Boulderraum, Kletterwand im Freien. Gegen Gebühr: Mountainbike- & E-Bike-Verleih, Programme mit den Nationalpark-Rangern.

PLUS

10% Frühbucherbonus ab 4 Nächten bei Buchung bis 30.4. • **7=6** von 13.6.–4.7. & 6.9.–1.11. • **Osttiroler Gipfelticket inklusive** mit unbegrenzter Berg- & Talfahrt bei den Bergbahnen Hochpustertal-Sillian, Kals-Matrei & St. Jakob It. Fahrplan

Preise in EURO pro Chalet/Nacht		Code: TIKGGC1				
		Verpfl.	Beleg.	13.6.–4.7.	5.7.–5.9.	6.9.–1.11.
XC U	Chalet Klassik	OV	2–4	478	559	478
XE U	Chalet Klassik	OV	5–6	592	669	592
XY U	Chalet Deluxe	OV	2–6	960	1095	960

Min: 13.6.–4.7. & 6.9.–1.11. 4 Nächte, 5.7.–5.9. 7 Nächte

Stadt erkunden – Natur erleben

Zwischen Kultur und Natur, Höhen und Tiefen, Tradition und Jugend: Perspektiven wechseln im Sauseschritt – keine andere Stadt verbindet extreme Gegensätze auf so bunte und charmante Weise wie Innsbruck.

Das **Goldene Dachl** glänzt glamourös in der Altstadt Innsbrucks. Dahinter ragt die Nordkette rund 2.300 Meter empor. Mittelalter trifft Moderne, urbanes Treiben grenzt an alpine Natur: Sightseeing in Innsbruck macht Gegensätze zur Superkombi, besonders die Verbindung aus Stadt und Berg. Reich verzierte Häuser im Barock- und Rokokostil, wie das Helblinghaus, prägen den Stil in der **Herzog-Friedrich-Straße**, die schon vor mehr als 500 Jahren unter Kaiser Maximilian I. urbanes Zentrum war. Damals diente sie als Logenplatz für Ritterturniere. Heute kann man einen „Logenplatz“ in den charmanten Straßencafés ergattern und von dort das gesellige Treiben beobachten.

Die Spuren der Habsburger sind in der Altstadt allgegenwärtig, hat doch Kaiser Maximilian I. so eindrucksvolle Denkmäler wie das Goldene Dachl, die Kaiserliche Hofburg und die Hofkirche im

spätmittelalterlichen Innsbruck errichten lassen. Die beste Aussicht auf die Dächer der Altstadt hat man von der **Nordkette** aus: Innerhalb kürzester Zeit steht man auf über 2.000 Metern Seehöhe – unfassbar, wenn man eben noch in einem der Straßencafés in der Altstadt saß und rund 30 Minuten später im Reich von Steinbock und Gämse steht!

Das Wesen einer Stadt verbirgt sich in ihren charakteristischen Details und liebenswerten Schätzen und Kuriositäten. „**Walks to explore**“, sieben thematische Spaziergänge, laden ein, die beeindruckende Vielfalt Innsbrucks individuell zu erleben. Sie führen quer durch die Stadt oder hinauf auf den Berg. Immer spannend und gespickt mit Anekdoten und Tipps von Einheimischen sowie einer feinen Auswahl von Einkehrmöglichkeiten.

www.innsbruck.info



SIGHTSEEING TIPPS

Goldenes Dachl & Museum

Mit 2.657 feuervergoldeten Kupferschindeln glänzt Innsbrucks berühmtestes Wahrzeichen seit über 500 Jahren im Herzen der Altstadt. Im angeschlossenen Museum tauchen Sie ein in die Zeit Kaiser Maximilian I.

Kaiserliche Hofburg

Die Kaiserliche Hofburg, zählt neben der Wiener Hofburg und dem Schloss Schönbrunn zu den drei bedeutendsten Kulturbauten Österreichs. Den Umbau zum Barockschloss mit Prunkräumen (Riesensaal) und Kaiserapartments veranlasste Kaiserin Maria Theresia.

Hofkirche

28 überlebensgroße Bronzefiguren, die als „Schwarze Mander“ bekannt sind, bewachen das leere Grabmal Kaiser Maximilians, eines der großartigsten Kaisergräber Europas. Außerdem ist der legendäre Volksheld Andreas Hofer hier begraben.

Tiroler Volkskunstmuseum

Historische Trachten, eine bemerkenswerte Krippensammlung und schaurig-schillernde Figuren – erlebnisreich und unterhaltsam inszeniert lädt das Volkskunstmuseum zu einer spannenden Zeitreise in vorige Jahrhunderte.

Alpenzoo Innsbruck

Bär und Sperlingskauz, Steinadler und Sumpfschildkröte, Steinbock und Fischotter: In keinem anderen Zoo der Welt treffen Sie auf eine vergleichbar vollständige Sammlung von im Alpenraum beheimateten Wildtieren.

Designjuwel Bergisel

Skispringen hat auf dem Bergisel Tradition. Die Schanze selbst ist ein Highlight von Star-Architektin Zaha Hadid und Schauplatz zweier Olympischer Spiele. Lebensnah, auf 1.000m² Leinwand gemalt, präsentiert sich der Tiroler Freiheitskampf in einem einzigartigen 360°-Riesenrundgemälde im angrenzenden Tirol Panorama.



Krapoldi 2024 © 2025 Kulturverein Rapoldi

EVENT TIPPS 2025

30.4.–3.5. Innsbruck Alpine Trailrun Festival – 10-jähriges Jubiläum

24.5. Bogenfest – größtes Straßenfest der Stadt

29.5.–1.6. 14. World Music Festival

29.5.–1.6. Innsbruck BeachEvent

7.6. Int. Golden Roof Challenge – Leichtathletik inmitten der Innsbrucker Innenstadt

23.6.–29.6. Kletterweltcup Innsbruck

5.7.–16.8. Tiroler Volksschauspiele

12.7.–13.7. Wetterleuchten – kleines, aber feines Festival für elektronische Musik

29.7.–31.8. 49. Festwochen der Alten Musik

22.8.–31.8. Krapoldi Festival – Clownerie, Straßentheater & Neuer Zirkus

Alle Events und aktuelle Termine auf www.innsbruck.info/events



Sightseeing © Innsbruck Tourismus/Kathrin Baumann

INNSBRUCK CARD

Sparen und das maximale Erleben

Ob entspannt oder aktiv – mit der Innsbruck Card erleben Sie alpin-urbane Vielfalt für 24, 48 oder 72 Stunden.

Inkludierte Leistungen:

- » einmaliger Gratis-Eintritt zu 22 Sightseeing-Angeboten in der Region Innsbruck
- » freie Fahrt mit den öffentlichen Verkehrsmitteln (IVB Linien) & dem Sightseer Bus
- » je 1 x inkludierte Berg- & Talfahrt bei 2 Bergbahnen
- » Stadtführung & City-Bike für 3 Stunden
- » 1 x freier Eintritt in die Swarovski Kristallwelten inkl. Shuttle Bus von/bis Innsbruck
- » Vergünstigung beim Tiroler Abend der Familie Gudolf & im Casino

Karte pro Person:	24 Stunden	48 Stunden	72 Stunden
	EUR 69,-	EUR 79,-	EUR 89,-
Code:	TIINXIC 24H	TIINXIC 48H	TIINXIC 72H

Kinder 6–15 Jahre: 50 % Erm. Revisions- & wetterbedingte Schließzeiten beachten.



SCHLOSS AMBRAS INNSBRUCK



Das erste Museum der Welt als Top-Ausflugsziel in Tirol

Das Schloss war ein Geschenk aus Liebe des Habsburger Kaisersohns Erzherzog Ferdinand II. an die nicht standesgemäße „Schöne Welserin“ Philippine. Auch für seine kostbaren Sammlungen ließ er einen eigenen Museumsbau errichten: das erste Museum der Welt! Begeben Sie sich auf eine Entdeckungsreise und besichtigen Sie u. a. die berühmte Kunst- und Wunderkammer, die Rüstkammern, den einzigartigen Spanischen Saal und von **18.6.–5.10.** die Sonderausstellung »The Art of Beauty – 5.000 Jahre Schönheit«.

Täglich (außer Nov.) von 10.00h–17.00h
www.schlossambras-innsbruck.at

Eintritt pro Person: **EUR 16,-**
 Kinder & Jugendliche unter 19 J. frei
Code: TIINXSA EIN



Philippine Welser in »The Art of Beauty«
 © KHM-Museumsverband

NORDKETTE TOP OF INNSBRUCK



Nordkette © www.guentheregger.at



Perspektivenweg © www.guentheregger.at



Hungerburgbahn © www.guentheregger.at



© Moritz Orgler

In wenigen Minuten aus der Innsbrucker Altstadt in den größten Naturpark Österreichs! Der atemberaubende 360°-Blick mit der Hauptstadt der Alpen einerseits und dem Naturpark Karwendel auf der anderen Seite hinterlässt Eindrücke, die bleiben.

Die moderne Hungerburgbahn bringt Sie direkt aus der Altstadt, mit Aufstiegsmöglichkeit am **Alpenzoo**, in nur 8 Minuten auf die Hungerburg. Dort angekommen führen nur wenige Schritte über den Hermann-Buhl-Platz zur Weiterfahrt auf die Seegrube, wo waghalsige Sportler Blickfang sind. Der mehrmals für seine Architektur ausgezeichnete **Nordkette Perspektivenweg** lädt mit verschiedenen Plattformen zum Verweilen mit Blick über das Inntal ein. Das eindrucksvolle Erlebnis am **2.300m hohen Hafelekar** ist Dank direkter Anbindung an die Stadt zum Greifen nah.

Happy Hour

Die Rundreise zum TOP OF INNSBRUCK gibt es von Juni bis September bis 9.30h und ab 15.00h um **20% reduziert**.

Öffnungszeiten

Hungerbahn: MO–FR: 7.15h–19.15h, SA, SO & Feiertage: 8.00h–19.15h
 Seegrubenbahn: Täglich 8.30h–17.30h, Juni–September: 8.30h–18.30h
 Hafelekarbahn: Täglich 9.00h–17.00h, Juni–September: 9.00h–18.00h

Weitere Infos unter:
www.nordkette.com

12.4.–2.11.
 Top of Innsbruck (hin & retour):
EUR 52,-
Code: TIINXNB TOP

Hungerburg (hin & retour): **EUR 13,-**
Code: TIINXNB HUN

Kombiticket (Hungerburgbahn & Eintritt in den Alpenzoo): **EUR 23,-**
Code: TIINXNB KOM

HOTEL MAXIMILIAN – STADTHAUS PENZ ****

mitten in der Stadt – mitten im Leben die Zeit genießen



Lage: Mitten im historischen Zentrum, am Rande der Fußgängerzone, umgeben von Restaurants und Bars. Das Goldene Dachl, die Kaiserliche Hofburg, die Maria-Theresien-Straße und das Kongress- & Konzerthaus sind nur wenige Schritte entfernt. Ebenso erreichen Sie die Hungerburgbahn in wenigen Gehminuten. Eine Bushaltestelle befindet sich vis-à-vis vom Hotel.

Zimmer: 51 Zimmer, eine gelungene Kombination aus Tradition und Moderne, mit Böden aus Tiroler Eiche, Bad

oder Dusche/WC, Föhn, Klimaanlage, Sat-TV, Minikühlschrank, Safe und WLAN. Familienzimmer und geräumige Suiten sind auf Anfrage buchbar.

Ausstattung: Persönlich und mit viel Engagement geführtes Hotel mit einladendem Lobbybereich, Kaminbar, schöner Tiroler Zirbenstube mit Frühstücksbereich, Snackautomaten und Fahrradraum. Zahlbar vor Ort: Öffentliche Garage (ca. 100m entfernt): EUR 18,- pT. Gitterbett auf Anfrage: EUR 16,- pN.

Preise in EURO pro Person/Nacht inkl. Buffetfrühstück			Code: TIINMA1
	Beleg.	1.3.–30.4.	1.5.–31.10.
DS B	DZ	2–3	114
TS B	TRP	3–3	108
ES B	EZ	1–1	189

Ern/Preis im Zb.: 0–4 Jahre im Bett der Eltern 100%, 5–11 Jahre 50%

TOP OF INNSBRUCK – HAPPY HOUR



Nordkettenbahn, Gondel © Christoph Johann

Weltweit einzigartig: In wenigen Minuten direkt aus dem Stadtzentrum hinauf zum höchsten Aussichtspunkt, dem TOP OF INNSBRUCK – spektakuläre Ausblicke inklusive!

- » 2 Nächte im Hotel Maximilian – Stadthaus Penz inkl. Buffetfrühstück
- » 1 x Berg- & Talfahrt (ohne Skiausrüstung) mit den Nordkettenbahnen zum TOP OF INNSBRUCK zur Happy Hour – morgens bis spätestens 9.30h oder nachmittags ab 15.00h

Preis pro Person im DZ:
12.4.–30.4.: **EUR 262,-**
1.5.–31.10.: **EUR 282,-**
Code: **TIINMA2@2 DS B**



Goetheweg, Nordkette © Innsbruck Tourismus/Christian Vorhofer

SWAROVSKI KRISTALLWELTEN



Die Swarovski Kristallwelten sind ein Ausflugsziel für die ganze Familie und bieten eine faszinierende Mischung aus Erlebnis, Kunstgenuss und Kulinarik.

Erst kürzlich wurden zwei neue Wunderkammern eröffnet: „Pulse Voronoi“ ist eine Installation, die Wissenschaft und Kunst vereint: 7.000 funkelnde Kristalle hängen von der Decke und beginnen im Takt des Herzschlags der Besucher*innen zu leuchten. Jedes Licht strahlt individuell und doch ist es Teil eines schillernden Ganzen. „Kristallstimmen“, präsentiert sich als Klangporträt, das die Stimmen von Swarovski-Teammitgliedern einfängt. In einem Raum mit 3.000 freischwebenden Kristalllautsprechern verschmelzen verschiedene Sprachen und Geschichten zu einem harmonischen Klangteppich.

Weitere Highlights im Innenbereich sind die Wunderkammer „Silent Light“ – ein Winterwonderland mit echtem Schnee und eisigen Temperaturen und

„The Art of Performance“, eine Ausstellung wunderschöner Bühnenkostüme. Im Garten locken Karussell, Spielturn und Wasserspielplatz große und kleine Besucher*innen. Einer der größten Swarovski Stores sowie das Restaurant Daniels Kristallwelten runden das Erlebnis ab.

Täglich von 9.00h–19.00h (letzter Einlass um 18.00h)
Wattens, Tirol

swarovski.com/kristallwelten

Preis pro Person: **EUR 26,-**
Kinder 6–17 Jahre: **EUR 8,-**
Code: **TIINXSK EIN**

TIPP: Mit dem Code **MONDIALSKW** erhalten Sie **10% Ermäßigung** auf Ihr online-Ticket.
swarovski.com/kristallwelten

SPORTHOTEL IGLS **** IGLS

exzellentes Sporthotel mit internationalem Flair – Health & Spa Iglis mit Indoorpool – Bergwanderprogramm mit geführten Wanderungen inklusive – nachhaltiges Hotelkonzept

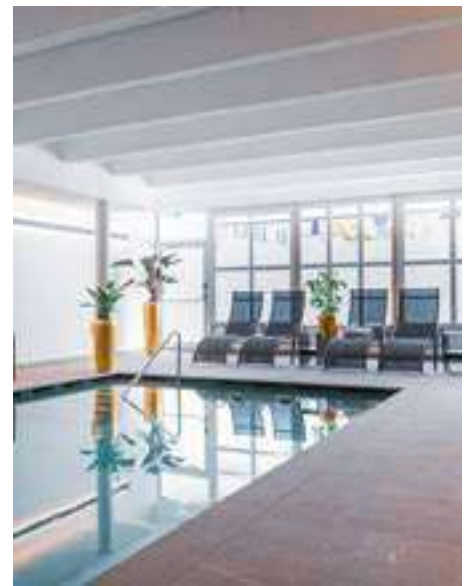

Seehöhe: 900m
Bahnhof: Innsbruck/5km

Lage: Über den Dächern von Innsbruck, auf dem Iglser Sonnenplateau, liegt das Sporthotel Iglis eingebettet in idyllischer Berglandschaft und inmitten von atemberaubender Naturkulisse. Ruhig gelegen im Dorfkern von Iglis ist das Hotel der ideale Ausgangspunkt für sportliche Aktivitäten und kulturelle Ausflüge. Die Nähe zur Tiroler Landeshauptstadt Innsbruck mit einer unglaublichen Fülle an Shopping-Möglichkeiten und spannenden Sehenswürdigkeiten bietet abwechslungsreiche Möglichkeiten während Ihres Urlaubs. Der Olympia Golf & Countryclub Iglis befindet sich in direkter Nähe zum Hotel und ist mit seinen 9-Loch sowie seinem großzügigen Trainingsareal die perfekte Umgebung für ambitionierte Golfer.

Zimmer: 74 individuell gestaltete Zimmer und Suiten im Boutique-Stil mit Bad/WC, Föhn, Leihbademantel, Kabel-TV in HD-Qualität, Minibar, Safe und WLAN. Unter dem Motto „Plastikfrei – vom Dach bis zur Rezeption“ finden sich in den Zimmern und Suiten liebevoll arrangierte Details aus nachhaltig produzierten, heimischen Produkten wie beispielsweise handgeschöpfte Seifen aus der Region oder neue Möbellinien aus „used Pinienhölzern“. DS (2–4): Doppelzimmer Standard, ca. 20m², im typischen Tiroler Stil, tw. Balkon. DK (2–4): Doppelzimmer Komfort, ca. 25m² mit gemütlicher Sitzecke und Balkon. JS (2–4): Junior Suite, ca. 30m², optisch getrennter Schlaf- und Wohnraum mit Sitzecke und Balkon. ES (1–1): Einzelzimmer Standard, ca. 15m², tw. Balkon.

Ausstattung: Tradition und Moderne treffen in dem sportlich-eleganten Hotel auf stilvolles Flair. Das Ambiente ist gemütlich und gediegen, die Atmosphäre entspannt. Neben der typischen Tiroler Gastfreundschaft erwarten Sie eine großzügige Lounge mit offenem Kamin, eine Hotelbar, ein Speisesaal, ein à la carte Restaurant mit haubenverdächtiger Kulinarik, eine Sonnenterrasse, ein Wintergarten-Restaurant mit Grill-Stüberl, ein Hotelshop, 2 Seminarräume sowie eine große Liegewiese mit Sonnenliegen. Gratis Parkplätze sind direkt am Haus vorhanden. Zahlbar vor Ort: Garage nach Verfügbarkeit: EUR 15,- pN. Hund: EUR 17,- pN. Ortstaxe.

Wellness: Health & Spa Iglis auf ca. 500m² mit Indoorpool (ca. 8x4m) mit direktem Zugang zur Liegewiese im Garten, finnischer Sauna, Infrarotwandpaneel, Kneippbereich, Ruhezone mit Regenerationsliegen und Relaxbereich mit ganztags vitalisierenden Tees. Gegen Gebühr: Massagen und Körperanwendungen.

Kinder: Spielzimmer, Tischtennis, eigene Kindermenüs, Kinderprogramm im Juli und August – organisiert vom Tourismusverband. Gegen Gebühr: Billard, Tischfußball.

Verpflegung: Frühstücksbuffet mit Bauernecke und individueller Eierzubereitung. Bei Halbpension abends 4-Gang-Menü à la carte aus der Abendkarte.

Aktivitäten: Fitnessstudio, Verleih von Mountainbikes, 5 x wöchentlich von Juni–Oktober Bergwanderprogramm von der Alpinschule mit u. a. geführten Wanderungen und Nordic Walking-Einführungskurs, in der Hochsaison mehrmals wöchentlich Pianomusik an der Bar. Gegen Gebühr: Verleih von E-Bikes, privater Wanderguide.

PLUS

10% Frühbucherbonus bei Buchung bis 60 Tage vor Anreise¹⁾ • **7=6** von 1.5.–14.6. & 1.9.–31.10.¹⁾ • **10=8** von 1.5.–31.10.¹⁾ • Begrüßungscocktail bei Anreise • 1 Flasche Wasser bei Anreise am Zimmer • 20% Greenfee-Ermäßigung beim Olympia Golf- & Countryclub Iglis • **Welcome Card inklusive** ab 2 Nächten mit u. a. freier Benutzung der öffentlichen Verkehrsmitteln in der Region und Ermäßigungen bei Bergbahnen, Schwimmbädern & Badeseen sowie ausgewählten Freizeitaktivitäten rund um Innsbruck

¹⁾ nicht kombinierbar

Preise in EURO pro Person/Nacht				Code: TIIGSP1		
	Verpfl.	Beleg.	1.5.–16.5. 27.9.–31.10.	17.5.–27.6. 30.8.–26.9.	28.6.–29.8.	
DS B	DZ STA	FR	2–3	84	91	103
DK B	DZ Komfort	FR	2–4*	97	103	113
JS B	JunSuite	FR	2–4*	108	113	129
ES B	EZ	FR	1–1	97	102	119

Erm/Preis im Zb.: 0–5 Jahre 100%, 6–10 Jahre EUR 43,-, 11–16 Jahre EUR 65,-, 17–99 Jahre 20%;
* max. 2 Erw. + 2 Kinder bis 16 Jahre od. 3 Erw. **Zuschläge:** Halbpension ab 2 Nächten: EUR 48,-, Kinder 6–10 Jahre EUR 24,-, 11–16 Jahre EUR 33,- pPN, kein ZS für Kinder bis 5 Jahre

DAS KRONTHALER **** SUP. ACHENKIRCH

exklusives Alpine-Lifestyle-Hotel für Erwachsene – DAS KRONTHALER-SPA auf 2.500m² – Saunalandschaft & Beauty-Treatment-Bereich



Seehöhe: 916m

Bahnhof: Jenbach/25km

Lage: In majestätischer Panoramalage hoch über den Dächern von Achenkirch.

Zimmer: 99 individuell gestaltete Zimmer im modern-alpinen Design mit Bad oder Dusche, WC, Föhn, Leihbademantel, TV, Safe, Minibar, WLAN und Balkon oder Terrasse. DK (2–2): Doppelzimmer Double M, ca. 37m².

Ausstattung: Sportlich, dynamisch und urban: Alpines Lifestyle-Hotel im eleganten Design und exklusiver Rückzugsort mit der BAR ZeitLOS 989 als Melting-Pot genussvoller Lebenskultur, der BAR HimmelNAH 999 mit Panoramaterasse, Restaurant mit Spezialitäten aus der alpinen Küche in Kombination mit Haute Cuisine Elementen, hauseigener Shoppingmeile und romantischen Ruheoasen im Hanggarten mit herrlichem Bergpanorama. Gratis Park-/Garagenplätze vorhanden. Haustiere sind nicht erlaubt. Zahlbar vor Ort: Garage bei fixer Reservierung: EUR 12,- pN. Ortstaxe.

Wellness: Exklusiver Wellnessbereich auf 2.500m² mit beheiztem In- & Outdoorpool (215m² Wasserfläche), mehreren Saunen und Dampfbädern, darunter Tiroler Bio-Sauna, Salzstein-Sauna und Luis Trenker Infrarotkabine; sowie Ruhe-Relax-Zonen mit Frischluftbereich. Gegen Gebühr: Massagen, Beauty- und Anti-Aging-Behandlungen, Bäder und Packungen sowie Rituale für zwei im exklusiven Beauty- & Treatment-Bereich.

Verpflegung: Vollpension: Reichhaltiges VITAL Frühstück vom Buffet bis 11.00h, GENUSS.Nachmittag mit warmen und kalten Köstlichkeiten sowie süßen Versuchungen, abends GOURMET.Dinner mit 5-Gang-Gourmetmenü aus der Slow Food Küche mit leichten und vitalen Kreationen, traditionellen Gaumenfreuden sowie Low-Carb-Gerichten. Ganztägig Getränkebrunnen mit quellfrischem Gebirgswasser.

Aktivitäten: Cardio-Fitnessraum & Outdoor-Parcours, Aktivprogramm in- & outdoor mit den Vital-Coaches It. Aushang (tw. gegen Gebühr) mit u. a. Yoga, Pilates, geführten Wanderungen und Nordic Walking, geführtes Waldbaden mit Biophilia-Effekt, Bogenschießen, Verleih von Trekkingbikes & Wanderausrüstung. Gegen Gebühr: Verleih von E-Mountainbikes, Personal Fitness Coaching.

Preise in EURO pro Person/Nacht						Code: TIACKR1	
Verpfl.	Beleg	20.4.–5.7.	6.7.–6.9.	7.9.–1.11.	2.11.–20.12.		
DK V	DZ Double M	VP	2–2	209	227	214	209
Min: 20.4.–30.4., 5.5.–28.5., 2.6.–5.6., 10.6.–18.6., 23.6.–4.12. & 9.12.–20.12. 2 Nächte, 1.5.–4.5., 29.5.–1.6., 6.6.–9.6., 19.6.–22.6. & 5.12.–8.12. 3 Nächte Buchung ausschließlich für Personen ab 14 Jahren möglich							



HOTEL POST AM SEE **** PERTISAU

Top-Lage am Ufer des Achensees – ganzjährig beheiztes Freibad – 1.300m² großer Wellnessbereich „Vitarena Panorama Spa“ – SEEBAR mit eigenem Badesteg



Seehöhe: 950m

Bahnhof: Jenbach/15km

Lage: Direkt am Ufer des türkisblauen Achensees.

Zimmer: Behaglicher Komfort und ein Hauch von Luxus: 81 Wohlfühl-Zimmer mit Bad oder Dusche/WC, Föhn, Leihbademantel, Digital-Sat-TV, Safe, WLAN und Balkon. DO (2–2): Doppelzimmer Economy (Abpreiszimmer), ca. 26m², zur Bergseite. DK (2–3): Doppelzimmer Komfort, ca. 30m², mit Dusche/WC. DD (2–2): Doppelzimmer Deluxe, ca. 40m², im modern-alpinen Design.

Ausstattung: Seit mehr als 100 Jahren ist das Hotel Post am See ein Ort der besonderen Erholung. Ein modern-gediegener Speisesaal mit Frontküche, die gemütliche Kamin-Lounge, die PostBar & Bistro mit herrlichem Seepanorama, die Panorama-Liegewiese am beheizten Außenpool sowie das chillige Seebistro, die SEEBAR, mit Sonnenliegen, Bali-Lounges und eigenem Badesteg mit direktem See-einstieg laden zum Verweilen ein. Gratis Parkplätze und E-Tankstelle (kostenpflichtig) vorhanden. Zahlbar vor Ort: Hund: EUR 20,- pN zzgl. Endreinigung bei starker Verunreinigung. Fahrrad- & SUP-Raum: EUR 10,- p. Aufenthalt. Ortstaxe.

Wellness: Wellnessbereich Vitarena Panorama SPA auf 1.300m² mit traumhaftem Seeblick, Innen- und Außenpool, Whirlpool, Panorama- und Zirbensauna, Dampfbad, Caldarium, Kneippzone, Panorama- und Zirbenruheraum sowie styli-scher Vitarena SPA Lounge. Gegen Gebühr: Massagen, Kosmetik, Bäder und Packungen.

Verpflegung: Halbpension: Frühstücksbuffet bis 10.30h, á la carte Langschläferfrühstück bis 11.30h, Nachmittagsjause oder Wellness-Snack im SPA, abends 5-Gang-Wahlmenü mit Salat-, Vorspeisen- und Käsebuffet. Wöchentlich Themenbuffets.

Aktivitäten: Fitnessraum, Yoga- & Entspannungsprogramm lt. Aushang, Verleih von Fahrrädern & Wanderstöcken, wöchentliche Musik- und Tanzabende. Gegen Gebühr: Segelausflug, Wasserfahrrad, E-Bike- & Stand up Paddles-Verleih.

PLUS

7=6 von 20.4.–24.5. & 11.10.–3.11. • Sonntags Begrüßungsinfo mit Aperitif • gratis Bahnhofstransfer ab 3 Nächten • **Achensee Gästekarte inklusive** mit u. a. kostenloser Teilnahme am Wander- & Kinderprogramm lt. Aushang

Preise in EURO pro Person/Nacht		Code: TIPEPO1				
		Verpfl.	Beleg.	13.4.–12.7.	13.7.–14.9.	15.9.–3.11.
DO H	DZ Economy	HP+	2–2	150	170	150
DK H	DZ Komfort	HP+	2–3	155	175	155
DD H	DZ Deluxe	HP+	2–2	170	190	170

Min: 13.4.–3.11. 7 Nächte (keine Anr. am MO) **Ern/Preis im Zb.:** 0–5 Jahre 100%, 6–14 Jahre 50%, 15–99 Jahre 20% **Zuschläge:** Kurzaufenthalt von 13.4.–12.7. & 15.9.–3.11. bei 3–6 Nächten: EUR 10,-, bei 1–2 Nächten: EUR 20,- pPN bzw. 13.7.–14.9. auf Anfrage **Preise** inkl. Frühstück lt. Buchungssystem



BURG HASEGG münze hall

- Geburtsstätte des Talers und des Dollars
- Erste Walzenprägemaschine der Welt
- Atemberaubende Aussicht vom Münzerturm
- Stadtarchäologie und Turmfalken
- Eigenhändige Münzprägung
- Audioguides in 7 Sprachen (optional)
- Kinderprogramm



muenze-hall.at

DAS HOHE SALVE SPORTRESORT **** HOPFGARTEN IM BRIXENTAL

Hotspot für Aktivurlauber & Outdoor-Enthusiasten – 1.400m² „Move & Relax“ Bereich – In- & Outdoorpool sowie 25m Sportbecken – breit gefächertes Sportangebot



Seehöhe: 622m

Bahnhof: Hopfgarten/400m

Lage: Direkt neben der Talstation der Bergbahnen Hohe Salve und ca. 400m vom Ortskern entfernt.

Zimmer: 104 hochwertig ausgestattete Zimmer im modernen Design mit Bad und/oder Dusche, WC, Föhn, Leihbademantel, Kabel-TV, Safe, WLAN und Balkon. DC (2–2): Doppelzimmer Classic, 24m². DK (2–3): Doppelzimmer Classic Plus, 28m², mit Loungesofa. DU (2–3): Doppelzimmer Superior, 32m², mit Badewanne und Dusche sowie großem Loungesofa.

Ausstattung: Erstklassiges Sportresort mit dem Fokus auf Bewegung, aktive Regeneration, körperliches Wohlbefinden und gesunde Ernährung. Gemütliches Hotelrestaurant, einladende Hotelbar mit Loungebereich, Clubraum am Kamin, 500m² Eventräumlichkeiten, Sportshop, abschließbares Bikedepot, kostenlose E-Ladestation und gratis Parkplätze am großteils überdachten Parkdeck. Im direkt an das Hotel angeschlossene „Das Brix“ – Restaurant & Weinbar trifft vitaler Genuss auf entspanntes Lounge-Feeling und Vinophilie auf gehobenen Geschmack. Zahlbar vor Ort: Garage: EUR 15,- pN. Hund: EUR 19,- pN. Gitterbett: EUR 15,- pN. Ortstaxe.

Wellness: „Move & Relax“ Bereich auf 1.400m² bestehend aus 400m² Bewegungsbereich mit Yogaraum, Krafraum und Outdoor-Trainingsbereich, 630m² Poolbereich mit 310m² Wasserfläche und 25m Sportbecken mit 3 Trainingsbahnen sowie 380m² Spa- und Regenerationsbereich. Der Relaxbereich umfasst einen beheizten

Pool mit kleinem Innenbereich und Schwimmschleuse ins Freie, eine finnische Sauna, ein Dampfbad, ein Sanarium, eine Infrarotkabine und einen Ruheraum. Gegen Gebühr: Massagen, Kosmetik, Leistungsdiagnostik.

Verpflegung: 3/4 Move & Relax Genusspension: Reichhaltiges, vitales Frühstück vom Buffet, am Nachmittag Move & Relax Genussjause, abends 5-Gang-Menü mit 3 Hauptspeisen zur Auswahl. 1 x wöchentlich Themenbuffet.

Aktivitäten: Move & Relax Gruppen-Trainingsprogramm lt. Aushang mit u. a. Yoga, jeden Samstag Livemusik. Gegen Gebühr: Personal Trainer Stunden und individuelle Beratung durch das ausgebildete Move & Relax Team mit u. a. täglichen Übungsanleitungen, Trainingsmethoden und Ernährungstipps, Verleih von E-Autos.

Preise in EURO pro Person/Nacht				Code: TIHBHS1		
	Verpfl.	Beleg.	18.4.–18.7. 17.8.–10.10.	19.7.–16.8.	11.10.–30.11.	
DC H	DZ Classic	HP+	2–2	177	203	166
DK H	DZ Classic Plus	HP+	2–3	187	214	176
DU H	DZ SUP	HP+	2–3	197	224	186
Min: 30.5.–30.11. 3 Nächte Erm/Preis im Zb.: 0–2 Jahre EUR 18,-, 3–5 Jahre EUR 98,-, 6–14 Jahre EUR 135,-, 15–99 Jahre EUR 181,-						

DAS PILLERSEE – HOTEL & STUDIOS ST. ULRICH AM PILLERSEE

Sommererlebnisse in der Natur pur – familiengeführtes Hotel & Studios – hauseigener Sauna- & Relaxbereich



Wohnbeispiel Doppelzimmer

Seehöhe: 855m

Bahnhof: Fieberbrunn/7km

Lage: Im Ortszentrum von St. Ulrich am Pillersee. Der idyllische Pillersee ist nur einen kurzen Spaziergang entfernt. Verschiedene Restaurants sind problemlos zu Fuß erreichbar. Eine Bushaltestelle befindet sich vor dem Hotel.

Zimmer: 30 moderne und großzügige Zimmer, Studios und Appartements, aufgeteilt auf Stammhaus und Dorfhaus, mit individueller Note, Dusche, separatem WC, Föhn, Sat-TV, WLAN und Balkon. DS (2–2): Doppelzimmer, ca. 28m², Schlafzimmer mit Doppelbett, optional Schlafcouch für die 3. Person. DF (2–4): Familienzimmer, ca. 32m², 2 Schlafzimmer mit Doppelbett, großer Esstisch. OS (2–4): Studio im Dorfhaus, ca. 50m², Doppelzimmer, separates Wohnzimmer mit Ausziehcouch, Kaffeemaschine, Wasserkocher und Kühlschrank, 2 TVs, optional Schlafcouch für die 5. Person. AS (2–4) bzw. AK (5–8): 3-Raum-App., ca. 100m², 3 Schlafzimmer, extra Schlafcouch oder Loungesessel, vollwertige Küche mit Backofen, Geschirrspüler und Kühlschrank, großer Esstisch.

Ausstattung: In dem familiär und mit viel Engagement geführten Das Pillersee erwarten Sie ein Frühstücksraum, eine heimelige Bauernstube mit Kachelofen, ein Spielraum mit Tischtennis und Tischfußball, ein abschließbare Fahrradgarage und ein Sportgeschäft. Herzstück des Hauses ist das gemütliche Café mit Konditorei und Terrasse, indem Sie mit hausgemachten Mehlspeisen, italienischen Kaffeespezialitäten und kleinen Snacks verwöhnt werden. Naturmaterialien wie Holz kombiniert

mit farblichen Akzenten schaffen eine angenehme Atmosphäre. Zahlbar vor Ort: Hund: EUR 15,- pN. Ortstaxe.

Wellness: Relaxbereich mit Sauna, Dampfbad und Infrarotkabine.

Verpflegung: Vielfältiges Frühstücksbuffet.

Aktivitäten: Interaktive Spielgeräte und digitale Spieltische mit Logik- & Geschicklichkeitsspielen. Gegen Gebühr: Verleih von E-Bikes und Nordic Walking-Stöcken.

Preise in EURO pro Person/Nacht				Code: TISUDP1	
	Verpfl.	Beleg.	1.5.–11.10.		
DS B	DZ	FR	2–2	66	
DF B	FamDZ	FR	3–4	66	
OS B	Studio	FR	2–4	86	
AS B	APP	FR	2–4	72	
AK B	APP	FR	5–8	67	

Erm/Preis im Zb.: 0–3 Jahre 100%, 4–14 Jahre 50% **Zuschläge:** zusätzliche Schlafcouch für die 3. Pers. im DZ: 4–14 Jahre EUR 20,-, 15–99 Jahre EUR 30,- bzw. für die 5. Pers. im Studio: 4–14 Jahre EUR 30,-, 15–99 Jahre EUR 40,-; kein ZS für Kinder bis 3 Jahre

COOEE ALPIN HOTEL KITZBÜHELER ALPEN ST. JOHANN IN TIROL

ideale Lage mit Blick auf den Wilden Kaiser – COOEE alpin Relax mit Saunen & Fitnessraum



Seehöhe: 686m

Bahnhof: St. Johann in Tirol/1,2km

Lage: Ca. 10 Gehminuten vom Zentrum von St. Johann in Tirol entfernt, ist das Hotel idealer Ausgangspunkt für actionreiche Mountainbike-Touren, gemütliche Genusswanderungen oder anspruchsvolle Bergtouren. Die legendäre Gamsstadt Kitzbühel erreichen Sie innerhalb von 10–15 Fahrminuten.

Zimmer: 84 gemütlich und gleichzeitig funktionell eingerichtete Zimmer im alpinen Stil mit Regendusche, WC, Föhn, Sat-TV, WLAN und Balkon. DS (2–2): Doppelzimmer, 21–24m². DK (2–3): Doppelzimmer mit Zustellbett, 21–24m². DZ (4–5): Familien-Doppelzimmer bestehend aus 2 Doppelzimmern mit Verbindungstür.

Ausstattung: Modernes Sport- und Aktivhotel im 3*-Standard mit gemütlicher Hotelbar, Buffet-Restaurant, Seminarraum im Dachgeschoss mit Terrasse, absperrbarem Fahrradraum, Ladestation für E-Autos (kostenpflichtig) und E-Bikes (kostenfrei) nach Verfügbarkeit sowie gratis Parkplätze. Zahlbar vor Ort: Hund auf Anfrage: EUR 10,- pN. Gitterbett: EUR 5,- pN. Ortstaxe.

Wellness: COOEE alpin RELAX mit finnischer Sauna und Biosauna.

Kinder: Kinderspielzimmer, Trampolin im Außenbereich.

Verpflegung: Reichhaltiges Frühstücksbuffet mit regionalen Produkten. Bei Halbpension abends 3-Gang-Menü vom Buffet mit Vorspeisen und Suppen, verschiedenen Hauptgängen (Fleisch und vegetarisch) und süßen Desserts.

Aktivitäten: Fitnessraum.

PLUS

10% Frühbucherbonus bei Buchung bis 30.4.¹⁾ • **7=6 & 14=11** von 28.4.–28.5. & 13.10.–4.11.¹⁾ • COOEE alpin Welcome-Getränk • täglich 1 Flasche Wasser am Zimmer • täglicher freier Eintritt für bis zu 3 Stunden in die Panorama Badewelt St. Johann in Tirol
¹⁾ nicht kombinierbar

Preise in EURO pro Person/Nacht					Code: TISJCO1	
	Verpfl.	Beleg.	28.4.–28.5. 13.10.–4.11.	29.5.–4.7. 31.8.–18.9. 21.9.–12.10.	5.7.–30.8. 19.9.–20.9.	
DS B DZ	FR	2–2	51	56	65	
DK B DZ mit Zustellbett	FR	2–3	51	56	65	
DZ B FamDZ CON	FR	4–5*	77	84	97	

Min: 28.4.–4.7., 31.8.–18.9. & 21.9.–4.11. 2 Nächte, 5.7.–30.8. & 19.9.–20.9. 3 Nächte **Erm/Preis im Zb.:** 0–5 Jahre 100%, 6–99 Jt. Buchungssystem; * mind. 4 Pers., davon mind. 1 Kind bzw. max. 3 Erw. + 2 Kinder bis 17 Jahre **Zuschläge:** Halbpension: EUR 24,-, Kinder 6–15 Jahre EUR 12,- pPN, kein ZS für Kinder bis 5 Jahre

HOTEL KAISERHOF KITZBÜHEL **** SUP. KITZBÜHEL

traditionsreicher Familienbetrieb in bester Lage – Wellnessbereich mit Hallenbad & Saunen – ausgezeichnete regionale Küche



Wohnbeispiel Doppelzimmer Klassik



Seehöhe: 762m

Bahnhof: Kitzbühel/1,5km

Lage: In sonniger Hanglage direkt an der legendären Streif und nur 5 Gehminuten vom Zentrum entfernt. Die ruhige aber doch hervorragend zentrale Lage ist der ideale Ort zum Entspannen, lädt aber auch zum Entdecken der Unterhaltungsmöglichkeiten der Stadt ein. Die Hahnenkammbahn ist nur wenige Schritte entfernt.

Zimmer: 73 Zimmer und Suiten mit hochwertigen Zirbenholzmöbeln, Bad und/oder Dusche, WC, Föhn, Leihbademantel, Smart-TV mit integrierten Streaming-Apps, Safe, Minibar, Teeset, WLAN und Balkon. DC (2–2): Doppelzimmer Klassik, 18–25m², mit Klimaanlage. DU (2–3): Doppelzimmer Superior, 25–30m², ruhig gelegene Zimmer im zeitlos-eleganten Design. DX (1–1): Klassik-Zimmer zur Einzelbenutzung.

Ausstattung: Erstklassiges, familiär geführtes Hotel im eleganten Tiroler Landhausstil mit Hotelbar in der stilvollen Lobby, gemütlichem Kaminzimmer, Sonnenterrasse, Kinderspielzimmer mit Tischfußball, 200m² Veranstaltungsbereich, romantischer Gartenanlage mit Liegewiese und Kräutergarten sowie einer Ladestation für E-Autos (kostenpflichtig). Das prämierte Gourmet-Restaurant mit Zirbenstube serviert Ihnen ausgezeichnete lokale Spezialitäten, internationale Köstlichkeiten und hervorragende Weine. Zahlbar vor Ort: Parkplatz in der Garage oder im Außenbereich: EUR 15,- pN. Hund: EUR 22,- pN. Ortstaxe.

Wellness: Wellnessbereich mit Panorama-Hallenbad (9x4m), finnischer Sauna, Bio-Sauna, Dampfbad, Infrarotkabine, Eisgrotte, Fitnessbereich und Ruheraum mit beheizten Wasserbetten, offenem Kamin und Vitaminbar. Gegen Gebühr: Massagen.

Verpflegung: Kaiserliches Frühstück vom Buffet mit regionalen Produkten, Bioecke und Sekt.

PLUS

10% Frühbucherbonus bei Buchung bis 31.3. • 2 Flaschen Mineralwasser bei Anreise am Zimmer

Preise in EURO pro Person/Nacht					Code: TIKIKA1	
	Verpfl.	Beleg.	1.5.–3.7.	4.7.–16.8.	17.8.–30.11	
DC B DZ Klassik	FR	2–2	112	116	112	
DU B DZ SUP	FR	2–3	123	128	123	
DX B DZ Klassik sinlge use	FR	1–1	160	165	160	

Min: 1.7.–31.8. über FR + SA 3 Nächte **Erm/Preis im Zb.:** 0–2 Jahre 100%, 3–5 Jahre 80%, 6–12 Jahre 60%, 13–99 Jahre 30%

RELAIS & CHÂTEAUX HOTEL TENNERHOF ***** KITZBÜHEL

Mitglied der „Relais & Châteaux Hotels“ & „Leading Spa Resorts“ – „Spa de Charme“ mit Innenpool – beheizter Außenpool inmitten des idyllischen Naturgartens – preisgekröntes Restaurant



Wohnbeispiel Doppelzimmer Deluxe



Seehöhe: 762m

Bahnhof: Kitzbühel/1,5km

Vom Zeitgeist inspiriert. Von Tradition veredelt. Der ehemalige Gutshof aus dem Jahre 1679 vereint Romantik und internationalen Flair mit dem hohen Komfort und unaufdringlichen Service eines Hotels der Luxusklasse.

Lage: In exklusiver Hanglage auf einem südseitigen Sonnenplateau mit Blick auf Kitzbühel und umgeben von einem wunderschönen Garten mit uralten Obstbäumen. Das Zentrum der malerischen Sportstadt Kitzbühel erreichen Sie bequem in 15 Gehminuten. Im Sommer erweist sich die Region rund um den Tennerhof als Paradies für Wanderungen und herrliche Radtouren. Weiters ist Kitzbühel das Golfzentrum inmitten der Alpen und überzeugt durch seine Nähe zu 30 Golfplätzen mit ausnehmend schönem Panorama.

Zimmer: Neben der privaten Atmosphäre zeichnen sich die 39 Zimmer und Suiten durch Individualität und Luxus aus. Ausgestattet mit Bad oder Dusche/WC, Föhn, Leihbademantel, Kabel-TV, Safe, Minibar und WLAN sowie Antiquitäten aus dem Familienbesitz, ausgesuchten Stoffen und liebevollen, persönlichen Details gleicht kein Raum dem anderen. DS (2–2): Doppelzimmer Standard, 20–24m². DU (2–2): Doppelzimmer Superior, 25–30m², tw. Balkon oder Terrasse. DD (2–2): Doppelzimmer Deluxe, 30–35m², Balkon oder Terrasse mit Gartenblick. JS (2–3): Junior Suite, 35–40m², kombinierter Wohn- und Schlafbereich, tw. Balkon, Erker oder Terrasse. SS (2–4): Senior Suite, 50–55m², getrennter Wohn- und Schlafbereich, tw. offener Kamin, Balkon mit Panoramablick auf Kitzbühel. ES (1–1): Einzelzimmer, 15–18m², tw. Balkon oder Terrasse.

Ausstattung: Privates Ambiente, harmonische Farbgebung und persönliche Details verleihen dem ehemaligen Gutshof, heute in Privatbesitz von Familie Mag. von Pasquali, eine spezielle Atmosphäre. Das Tennerhof Restaurant gehört seit Jahrzehnten zu den Besten des Landes. Die herausragenden Kreationen des Küchenteams sind seit über 30 Jahren kontinuierlich mit Hauben von Gault & Millau prämiert. Die ausgezeichnete Küche verwöhnt Ihren Gaumen von morgens bis abends – bei Schönwetter auch auf der sonnigen Terrasse mit Blick auf Kitzbühel. Anschließend lassen Sie den Tag gemütlich in der Bar ausklingen. Im idyllischen Garten mit altem Baumbestand und großer Liegewiese am beheizten Außenpool können Sie Kraft tanken und die herrliche Alpenluft genießen. Gratis überdachte Parkplätze und eine Ladestation für Ihr E-Auto (kostenpflichtig) sind vorhanden. Zahlbar vor Ort: Hund: EUR 30,- pN. Ortstaxe.

Wellness: Entspannung finden Sie im „Spa de Charme“, Mitglied von Leading Spa Resorts, mit Innenpool, Whirlpool, finnischen Saunen, Dampfbad, Kneippbecken sowie einem Ruheraum mit Salzsteinen und gesundem Klima aus dem Himalaya und einem Panorama-Ruheraum. Gegen Gebühr: Erstklassiges Massage- und Beautyangebot mit Produkten von Ligne St. Barth und Vinoble.

Verpflegung: Gourmet-Frühstück vom Buffet mit hausgemachten Naturprodukten und Eierspeisen à la carte.

Aktivitäten: Gegen Gebühr: Persönlicher Guide für Mountainbike-Touren und Wanderungen auf Anfrage, Verleih von E-Bikes bei Partnerbetrieben.

PLUS

10% Frühbucherbonus bei Buchung bis 60 Tage vor Anreise. • Willkommensgetränk am Anreisetag • gratis Shuttle-Service zu den Golfplätzen

Preise in EURO pro Person/Nacht		Code: TIKITH1				
	Verpfl.	Beleg.	1.6.–10.7. 7.9.–27.9.	11.7.–17.7. 17.8.–6.9.	18.7.–16.8.	
DS B	DZ STA	FR	2–2	186	201	216
DU B	DZ SUP	FR	2–2	201	221	236
DD B	DZ Deluxe	FR	2–2	226	241	256
JS B	JunSuite	FR	2–3	241	256	271
SS B	Senior Suite	FR	2–4	301	316	331
ES B	EZ	FR	1–1	245	265	285

Min: Anr. FR + SA 2 Nächte, 5.6.–7.6., 24.7.–26.7., 31.7.–2.8. & 7.8.–9.8., 14.8.–16.8. & 21.8.–23.8.
3 Nächte Erm/Preis im Zb.: 0–3 Jahre EUR 30,-, 4–15 Jahre EUR 60,-, 16–99 Jahre EUR 100,-
Zuschläge: Wochenendaufenthalt am FR & SA: EUR 15,- pPN



stubai



Stubai - das schönste Tal der Alpen

Sommer Highlights im Stubaital

- **4 Bergbahnen** – erleichtern den Zugang zu etlichen Attraktionen wie z.B. die Aussichtsplattform
- **TOP OF TYROL (3.210 m)** – mit einem atemberaubenden Rundblick bis zu den Dolomiten
- **Stubai Super Card** – freie Fahrt bei den Bergbahnen und Eintrittskarte zu vielen Highlights im Stubaital
- **850 km Wanderwege** – viele Themenwege und anspruchsvolle Routen für Gipfelstürmer
- **WildeWasserWeg** – „Wasser“ als formende Kraft der Natur erleben
- **11 Naturschauplätze** – exzellente Aussichten, Wasserfälle und magische Orte mit Geschichte
- **Bike und MTB-Strecken** – begeistern Anfänger und erfahrene Biker
- **BIG Family Stubai** – das facettenreiche Programm für Kids und Teens
- **Sommerwandernächte** – ein musikalisch/kulinarisches Erlebnis

TOURISMUSVERBAND STUBAI TIROL

Stubaitalhaus Dorf 3
6167 Neustift i. St., Austria

www.stubai.at

Tirol

Aktiv

Nur 20 Autominuten von Innsbruck entfernt bietet das Stubaital vielfältige Aktivitäten für die ganze Familie. Wanderer können die beeindruckende Berglandschaft auf gut ausgeschilderten Wegen erkunden. Mountainbiker finden hier zahlreiche Trails mit unterschiedlichen Schwierigkeitsgraden und für Familien ist ein Besuch der Sommerrodelbahn in Mieders und der Baumhausweg in der Schlick ein Muss. Anspruchsvolle Bergwanderer begeben sich auf den Stubai Höhenweg – in eine Welt aus Almen, Wasserfällen, Gebirgsseen und eisigen Gletschern. Die Gipfelplattform TOP OF TYROL am Stubai Gletscher bietet eine traumhafte Fernsicht und die perfekte Abkühlung an warmen Sommertagen. Wem der Sinn nach Action steht, der findet beim Canyoning, Rafting, Bungee-Jumping oder Paragliding seinen Kick.

Genuss

Essen im Stubaital steht für reinsten Genuss und echte authentische Küche. Was der Duft der Almkräuter und Wiesen vor der Einkehr verspricht, wird auf den Tellern der Stubai Genuss-Betriebe eingelöst: Frisch gebackenes Bauernbrot, herzhafter Speck und würziger Käse, feurige Schnäpse, dampfende Knödel und verlockender Kaiserschmarren – dies sind nur einige der Stubai Schmankerln, die es beim Genuss(vollen) Wandern zu entdecken gilt. Spannende Genuss-Events, das Stubai Genussprogramm sowie wöchentliche Bauernmärkte und traditionelle Bauernläden bereichern die Sommerzeit zusätzlich.

Tradition

Die Sommerzeit im Stubai lockt neben Genuss-Events auch mit spannenden Veranstaltungen rund um Musik und Tradition. Jeden Dienstagabend im Juli und August findet am Dorfplatz Fulmpes der Tiroler Heimatabend „G'musigt und Getanzt“ mit Livemusik statt. In Neustift erklingt jeden Donnerstag das Musikkarussell mit einem vielfältigen Programm. Bei Dorf-festen, Kirchtagen oder dem traditionellen Almbtrieb tauchen Sie in authentische Bräuche ein und lernen das echte Stubai Leben kennen.

SOMMER HIGHLIGHTS

- Stubai Ultratrail** Spektakuläres Trailrunning-Erlebnis im schönsten Tal der Alpen von 27.6.–28.6.
- Genuss & Wein** Urige Hütten, Top-Weine und jede Menge Wandererlebnisse erwarten Sie am 12.7.
- Sommer-Wandernächte** Mystische Stimmung und kulinarische Erlebnisse versprechen die Wanderungen im Juli & August.
- Sonnenaufgangsfahrten** Jeden Samstag im August geht es mit der Kreuzjochbahn zum Sonnenaufgang auf über 2.000 Meter Höhe.
- Traditionssommer** Kulturprogramm & Stubai Musikkarussell ab Juni mit u. a. Konzerten am Dorfplatz und Tirolerabenden.
- Echt Stubai – Herbsthighlights** Tradition, regionale Musik & heimische Kulinarik ab September mit traditionellen Almbtrieben, Konzerten und Veranstaltungen.



STUBAI SUPER CARD 2025



Ein Tal. Eine Karte.

Die Stubai Super Card ist das Glanzstück in Ihrem Sommerurlaub im Stubaital. Ob begeisterter Wanderer, Gipfelstürmer oder Genießer – es ist für jeden etwas dabei. Mit ihr lässt sich das ganze Tal und die wunderschöne Bergwelt noch intensiver erleben. Sie erhalten die Stubai Super Card bei einem Aufenthalt in einem der teilnehmenden Partnerbetriebe – gültig für Ihren gesamten Aufenthalt – vom ersten Tag an.

Inklusiv-Leistungen

- » 1 x täglich Berg- & Talfahrt mit der Stubaier Gletscherbahn (ohne Skiausrüstung)
- » 1 x täglich Berg- & Talfahrt mit den Serlesbahnen in Mieders, den Bergbahnen Schlick 2000 in Fulpmes und den Elferbahnen in Neustift
- » unbegrenzter Eintritt zum Miederer Schwimmbad¹
- » unbegrenzte Fahrt mit den Bussen der Innsbrucker Verkehrsbetriebe zwischen Mutterberg (Stubaier Gletscher) und Innsbruck
- » unbegrenzte Fahrt mit der Stubaitalbahn zwischen Fulpmes und Innsbruck
- » 2 x pro Woche 3 Stunden Eintritt in das Erlebnisbad StuBay
- » 1 x pro Woche Fahrt mit der Sommerrodelbahn Mieders
- » bis zu 30% Ermäßigung bei attraktiven Bonuspartnern u. a. bei Raftingtouren und Eintritt in den Greifvogelpark Telfes

Gültig: 16. Mai bis 2. November 2025



SEPP & HANNIS – SUITEN IM DORF NEUSTIFT IM STUBAITAL

Serviced Apartments mit Hotelkomfort – Wohlfühlwelt mit Outdoorpool & Aktivprogramm im Stubaierhof – Gams Natürlich Kulinarik



Seehöhe: 1.000m

Bahnhof: Innsbruck/18km

Lage: Im Herzen von Neustift, nur 5 Gehminuten zum Hotel Der Stubaierhof.

Appartements: Authentisch, charmant und herzlich – 10 großzügige Serviced Apartments mit hochwertigen Massivholzmöbeln, Bad oder Dusche, WC, Föhn, Leihbademantel, Garderobe, geräumigem Wohn-Schlafzimmer, extra Schlafraum, voll ausgestatteter Kitchenette mit Esstisch, Smart-HD-TV, Safe und WLAN. AS (2–4): Serviced Apartment Zindegg, ca. 55m², tw. Balkon. AY (2–6): Serviced Apartment Glückswiese, ca. 70m², mit 2 Schlafräumen und sonnigem Balkon. Bettwäsche, Strom, Wasser, Heizung und tägliche Reinigung inklusive. Im Haus: Fair-Use Kühlschrank im Eingangsbereich, gesicherter Bergsportraum sowie gratis Parkplätze am Haus. Zahlbar vor Ort: Hund: EUR 25,- pN. Ortstaxe.

Wellness: Benutzung der Wohlfühlwelt im Stubaierhof (ca. 300m entfernt) mit u. a. Hallenbad, verschiedenen Saunen, darunter Familien-Textilsauna, Bergheusauna und Zirben-Bergsole-Sauna, Dampfbad, Infrarotkabine und Panorama-Ruhebereich mit ganztägig Obst, Tee und Bergquellwasser sowie NEU Entspannungs-Outdoorpool mit Liegen und Sonnenschirmen. Gegen Gebühr: Massagen.

Kinder: Im Stubaierhof (ca. 300m entfernt): Spielzimmer mit u. a. naturbelassenen Möbeln und verschiedenen Holzspielzeugen, Spielesofa und Bastel- & Malecke, „Gamssteigl Bewegungsparcours“ – Erlebnisspielplatz, Kletterwand und „balancier Möglichkeiten“ im Garten. Kinderbetreuung in den Ferien im BIG Family Stubai.

Verpflegung: Genießer-Halbpension im Stubaierhof (ca. 300m entfernt): Reichhaltiges Frühstücksbuffet mit Bioecke, nachmittags Kuchen und Strudel, am Abend 5- bis 6-gängiges Wahlmenü mit großem Salatbuffet. Gams Natürlich Kulinarik: Bei der Zubereitung der Speisen kommen ausschließlich Produkte von höchster Qualität aus dem Lebensraum der Gams zur Verwendung.

Aktivitäten: Fitnessraum sowie Teilnahme am Aktiv- & Fit-Programm lt. Aushang mit wöchentlich geführten Aktivitäten im Stubaierhof (ca. 300m entfernt), romantische Hüttenübernachtung auf Anfrage (nur bei Buchung inkl. Halbpension).

PLUS

10% Frühbucherbonus bei Buchung bis 31.3.¹⁾ • **7=6 & 14=12** von 5.6.–4.7 & 30.8.–30.10.¹⁾ • **Stubai Super Card inklusive** (Leistungen siehe Seite 121)
¹⁾ nicht kombinierbar

Preise in EURO pro Person/Nacht		Code: TINESH1				
		Verpfl.	Beleg.	5.6.–4.7.	5.7.–29.8.	30.8.–30.10.
AS H	APP Zindegg	HP	2–4	160	192	160
AY H	APP Glückswiese	HP	2–6	178	214	178
Min: 5.6.–30.10. 3 Nächte Erm/Preis im Zb.: 0–2 Jahre 100%, 3–4 Jahre 80%, 5–9 Jahre 50%, 10–14 Jahre 30%, 15–16 Jahre 20%						
Preise inkl. Frühstück oder ohne Verpflegung lt. Buchungssystem						

DER STUBAIERHOF **** NEUSTIFT IM STUBAITAL



zertifiziertes barrierefreies Hotel in zentraler Lage – Stubaiershofs Wohlfühlwelt mit Hallenbad & Saunen –
 NEU: Entspannungs-Outdoorpool mit Blick auf die Berge – geführte Wanderungen inklusive – Gams Natürlich Kulinarik



Wohnbeispiel Doppelzimmer Gamsplatzl



Seehöhe: 1.000m

Bahnhof: Innsbruck/18km

Lage: Nur ca. 4 Gehminuten vom Zentrum von Neustift entfernt, liegt das beliebte Bergsorthotel, umgeben von Wander-, Lauf- und Radrouten. Die Landeshauptstadt Innsbruck ist nur 25 Autominuten entfernt und mit öffentlichen Verkehrsmitteln bequem erreichbar.

Zimmer: 45 mit viel Liebe zum Detail eingerichtete Zimmer mit Naturholzmöbeln, Bad oder Dusche/WC, Föhn, Kabel-TV, Safe, WLAN und Balkon mit herrlichem Bergblick. DS (2–2): Doppelzimmer Serlesblick, 26–35m², teilweise ohne Balkon. DE (2–2): Doppelzimmer Gamsplatzl, ca. 22m², allergikerfreundliche Zimmer mit Echtholzboden. DD (2–4): Doppelzimmer Deluxe, ca. 35m². JS (2–4): Junior Suite, ca. 37m², aus original Tiroler Zirbenholz mit Panorama-Wohnteil. SF (2–6): Familien Suite, ca. 48m², mit Wohn-Schlafraum und separatem Kinderzimmer. ES (1–1): Einzelzimmer, ca. 18m², im modernen und Tiroler Stil.

Ausstattung: Das gelungene Zusammenspiel von traditionellen Elementen und modernem Stil verleiht dem Stubaiershof das besondere Ambiente. Ein exklusives Interieur mit prächtigen Massivholzdecken und kunstvollen Holzschnitzereien, eine TV-Lounge, die Café-Stube, das Panorama-Restaurant mit Terrasse und ausgezeichnete Tiroler Küche, die Zirbenstube mit Kachelofen und die Kaminstube lassen keine Wünsche offen. Highlight ist der 4.000m² große Sonnengarten mit Liegewiese, Sonnenliegen und Sonnenschirmen sowie NEU einem Entspannungs-Outdoorpool mit Massageliegen (ca. 36°C) und herrlichem Blick auf die Stubai Bergwelt. 4 Ladestationen für E-Autos (kostenpflichtig) sowie gratis Parkplätze direkt am Haus runden das Angebot ab. Zahlbar vor Ort: Hund EUR 25,- pN. Ortstaxe.

Wellness: Stubaiershofs Wohlfühlwelt mit großzügigem Panorama-Hallenbad mit Massagebereich, Jetstream-Gegenstromanlage und Bodensprudel, Outdoorpool mit Sprudelliegen und herrlichem Panoramablick, Family Dress-on Sauna für Groß und Klein, finnischer Bergheu-Sauna und Zirben-Trocken-Sole-Sauna, Tiroler Kräuterstube, Aromadampfbad, Infrarotkabine und Panorama-Ruhebereich mit Wellness- und Bergheuliegen vor offenem Kamin sowie gratis Parkplätze Tee und Bergquellwasser. Gegen Gebühr: Massagen.

Kinder: Kinderspielzimmer (handyfreie Zone) im Walddesign mit u. a. naturbelassenen Möbeln, verschiedenen Holzspielzeugen, Spielesofa und Bastel- & Malecke, „Gamssteigl-Bewegungsparcours“ – Erlebnisspielplatz für Klein und Groß mit beklammerbarer Gams, Schaukeln, Rutschen und viel Platz zum Austoben, Kletterwand

und „balancier Möglichkeit“ im Garten, spezielle Speisenauswahl für Kinder. Als Partnerbetrieb von Big Family Stubai wird in den Ferien von MO–FR professionelle Kinderbetreuung angeboten.

Verpflegung: Genießer-Halbpension: Gesundes, reichhaltiges und abwechslungsreiches Frühstücksbuffet, nachmittags hausgemachte Kuchen und Strudel, abends 5- bis 6-gängiges Wahlmenü mit großem Salatbuffet sowie leichten, vegetarischen und vitalen Speisen zur Wahl (kein veganes Menü). Wöchentlich Themenbuffet, Tiroler Abend und „urig und echt“ – alte Stubai Küche. Gams Natürlich Kulinarik – 100% Lebensraum Gams: Bei der Zubereitung der Speisen kommen ausschließlich Produkte von höchster Qualität sowie natürlichen, saisonale Zutaten aus dem Lebensraum der Gams zu Verwendung. Auf Convenience & Fertigprodukte sowie künstliche Geschmacksverstärker wird dabei gänzlich verzichtet.

Aktivitäten: Optimierte Fitnessraum mit direktem Zugang zum Sonnengarten, Aktiv- & Fit-Programm lt. Buchung mit wöchentlich geführten Aktivitäten, romantische Hüttenübernachtung auf der hoteleigenen Hütte auf Anfrage. Gegen Gebühr: E-Bike-Verleih beim Partnerbetrieb nebenan.

PLUS

10% Frühbucherbonus bei Buchung bis 31.3.¹⁾ • **7=6** von 5.6.–4.7. & 30.8.–30.10.¹⁾ • Begrüßungsdrink • **Stubai Super Card inklusive** (Leistungen siehe Seite 121)
¹⁾ nicht kombinierbar

Preise in EURO pro Person/Nacht				Code: TINEST1		
		Verpfl.	Beleg.	5.6.–4.7.	5.7.–29.8.	30.8.–30.10.
DS H	DZ Serlesblick	HP	2–2*	149	178	149
DE H	DZ Gamsplatzl	HP	2–2	156	187	156
DD H	DZ Deluxe Habicht	HP	2–4	171	205	171
JS H	JunSuite	HP	2–4	175	210	175
SFH	FamSuite	HP	2–6	200	241	200
ES H	EZ	HP	1–1	178	214	178

Min: 5.6.–30.10. 3 Nächte **Erm/Preis im Zb.:** 0–2 Jahre 100%, 3–4 Jahre 80%, 5–9 Jahre 50%, 10–14 Jahre 30%, 15–16 Jahre 20%; * Zb. auf Anfrage
Preise inkl. Frühstück lt. Buchungssystem

ALPEINER NATURE RESORT TIROL **** SUP. NEUSTIFT IM STUBAITAL

NatureSpa mit Panorama-Hallenbad & Naturschwimmteich – NatureCuisine mit exklusiver Kulinarik – wöchentliches Sport- & Gästeprogramm



Seehöhe: 1.000m

Bahnhof: Innsbruck/26km

Lage: Idyllisch eingebettet in die Natur, ca. 5 Gehminuten vom Zentrum entfernt.

Zimmer: 60 hochwertig eingerichtete Zimmer mit Bad oder Dusche/WC, Föhn, Leihbademantel, TV, Safe, Minibar, Kaffeemaschine, Tee-/Wasserkocher, WLAN und Balkon oder Terrasse. DO (2–2): Doppelzimmer Eco, ca. 20m². DS (2–3): Doppelzimmer, ca. 25m². JS (2–4): Junior Suite, ca. 45m², Wohn-Schlafraum mit Doppelschlafcouch. SL (2–6): Luxus Suite, ca. 170m² auf 2 Etagen, mit offenem Kamin, 3 Schlafzimmern, 3 Badezimmern, offener Küche, Sauna, Privatgarten und Balkon.

Ausstattung: Liebevoll geführtes Hotel mit gemütlicher Lounge & Kaminbar, modernem Restaurantbereich mit sowohl Familientischen als auch abgeschirmten Plätzen für zwei, Weinkeller, Wintergarten, Sonnenterrasse, und gratis Parkplätzen sowie 350m² großer Naturbadeteich mit Badesteg, Liegen und Sonnenschirmen inmitten der großzügigen Gartenanlage. Zahlbar vor Ort: Hund: EUR 20,- pN. Ortstaxe.

Wellness: „NaturSpa“ mit großem Panorama-Hallenbad mit rundum verglaster Familien-Textilsauna, Innen- und Außen-Whirlpool sowie textiltreier Saunalandschaft (ab 16 Jahren) mit verschiedenen Saunen, Dampfbad, Infrarotkabine und mehreren Ruheräumen. Gegen Gebühr: Kosmetik und Massagen – auch für Kinder.

Kinder: Spiel- und Aufenthaltsräume mit Kletterwand, Tischfußball und Tischtennis, Kinoraum, Computer-Spieltisch, Kinderspielplatz, eigene Kinderkarte bzw.

Kinderbuffet. Kinderbetreuung in den Ferien im Big Family Stubai.

Verpflegung: Verwöhn-Halbpension „Nature Cuisine“: Frühstücksbuffet mit à la minute Zubereitung von Eierspeisen, mittags kleines Salat- & Suppenbuffet, am Nachmittag hausgemachte Kuchen- oder Strudelspezialitäten, am Abend 4-Gang-Wahlmenü mit Salat- und Käsebuffet oder Themenbuffet.

Aktivitäten: Fitnessstudio, Sport-, Wander- & Ausflugsprogramm lt. Aushang.

PLUS

E-Bike-Verleih zu ermäßigten Preisen • **Stubai Super Card inklusive** (Leistungen siehe Seite 121)

Preise in EURO pro Person/Nacht		Code: TINEAL1					
		Verpfl.	Beleg.	23.5.–11.7.	12.7.–30.8.	31.8.–20.9.	21.9.–2.11.
DO H	DZ Eco	HP+	2–2	137	170	141	121
DS H	DZ	HP+	2–3	164	198	167	140
JS H	JunSuite	HP+	2–4	196	231	199	168
SL H	Luxus Suite	HP+	2–6	337	382	343	346

Min: 23.5.–11.7. & 31.8.–2.11. 3 Nächte, 12.7.–30.8. 5 Nächte **Erm/Preis im Zb.:** 0–3 Jahre 100%, 4–99 Jahre lt. Buchungssystem **Zuschläge:** Wochenendaufenthalt FR–SA: EUR 20,- pZN **Preise** inkl. Frühstück lt. Buchungssystem

SOMMERFEELING



Naturschauplatz Gschmitz © TVB Stubai Tirol/Andre Schönherr

Abwechslungsreicher Urlaub für Klein und Groß.

- » 7 Nächte in Sepp & Hannis – Suiten im Dorf inkl. Halbpension
- » 1 x Stubai Super Card mit u. a.
- » 1 x täglich Berg- & Talfahrt mit der Stubai Gletscherbahn
- » 2 x Eintritt in das Erlebnisbad Stubay für 3 Stunden
- » 1 x Fahrt mit der Sommerrodelbahn Mieders
- » unbegrenzter Eintritt zum Miederer Schwimmbad!
- » 1 x täglich Berg- & Talfahrt mit der Serlesbahn, der Schlick 2000 & den Elferliften

Preis pro Person im Appartement Zindegg:
5.6.–4.7. & 30.8.–30.10.: **EUR 948,-**
5.7.–29.8.: **EUR 1.330,-**
Code: TINESH7@7 AS H



Naturlehrweg Schlick 2000 © Schlick 2000/Julian Raggl

ZWISCHEN BERG & STADT



Naturschauplatz Kartnall © TVB Stubai Tirol/Andre Schönherr

Rauf auf den Berg und rein in die Stadt.

- » 7 Nächte im 4*-Hotel Der Stubaiherhof inkl. Halbpension
- » 1 x Stubai Super Card mit u. a.
- » 1 x täglich Berg- & Talfahrt mit der Stubai Gletscherbahn, der Serlesbahn, den Bergbahnen Schlick 2000 & den Elferliften
- » unbegrenzter Eintritt zum Miederer Schwimmbad!
- » 1 x 24h Card für Innsbruck mit u. a.
- » Eintritt zu 22 Sehenswürdigkeiten
- » Benutzung der öffentlichen Verkehrsmittel (VB Linien)

Preis pro Person im Doppelzimmer Serlesblick:
5.6.–4.7. & 30.8.–30.10.: **EUR 882,-**
5.7.–29.8.: **EUR 1.232,-**
Code: TINEST7@7 DS H



Sightseeing in Innsbruck © Österreich Werbung/Lisa Eiersebnar

SPA-HOTEL JAGDHOF ***** NEUSTIFT IM STUBAITAL



Mitglied der Hotelvereinigung „Relais & Châteaux“ – jSPA auf 3.000m² mit beheiztem Außenpool – SPA-Chalet exklusiv für Erwachsene – professionelle Kinderbetreuung – von Gault&Millau ausgezeichnete Kulinarik – jCURE, jBALANCE & jFIT



Wohnbeispiel Doppelzimmer Zwölfer Deluxe



Seehöhe: 1.000m

Bahnhof: Innsbruck/23km

Lage: Sonnig und ruhig, umgeben von einem 5.000m² großen Naturgarten mit Blick auf den Stubai Gletscher. Das Ortszentrum von Neustift mit Einkaufs- und Unterhaltungsmöglichkeiten ist etwa 300m entfernt.

Zimmer: 70 individuell und großzügig gestaltete Zimmer und Suiten mit edlen Landhausmöbeln, Luxus-Badezimmer mit Badewanne, separatem WC, Föhn, Leihbademantel und Slipper, LCD-Fernseher mit Sky, CD-/DVD-Player, Safe, Minibar, WLAN und Balkon. DS (2–4): Superior-Doppelzimmer Burgstall, 40m², getrennter Wohn- und Schlafbereich. DU (2–4): Superior-Doppelzimmer Habicht, 40m², getrennter Wohn- und Schlafbereich mit Südbalkon. DD (2–3): Doppelzimmer Deluxe Zwölfer, ca. 54m², Eckbadewanne und Dusche, optisch getrennter Wohn- und Schlafbereich. ES (1–1): Einzelzimmer Kartnall, 18m².

Ausstattung: Das familiär geführte Traditionshotel ist eine Kombination aus luxuriöser Natürlichkeit und modernstem Komfort. Es empfängt Sie mit liebevoll dekorierten Stuben, einer heimeligen Kaminbar und Lounge, dem Gourmet-Restaurant „Hubertusstube“ – ausgezeichnet mit 4 Hauben von Gault&Millau und 3 Gabeln von Falstaff, exquisitem Gewölbe-Weinkeller, zwei Sonnenterrassen, Veranstaltungsräumen und einem liebevoll gestalteten 5.000m² großen Naturgarten mit hochwertigen Liegestühlen und Sonnenschirmen. In der „Genuss Gondel“ auf der Hotelterrasse – mit nur 5 Sitzplätzen das kleinste Gourmet-Restaurant Tirols – genießen Sie regionale Spezialitäten. Gratis Parkplätze am Haus sind vorhanden. Zahlbar vor Ort: Garage: EUR 10,- pN. Hund auf Anfrage: EUR 35,- pN. Ortstaxe.

Wellness: Mehrfach ausgezeichnetes jSPA auf 3.000m² und über 2 Etagen mit 20 verschiedenen Sauna-, Relax- und Badeattraktionen, Erlebnishallenbad mit Wasserschlössel, beheiztem Außenbecken mit Wasserfallfelsen, romantischem Outdoor-Jacuzzi, Spa-Jungbrunnen mit Unterwassermusik und Hydrotherapie, Wintergarten mit Gletscherblick sowie ganztägig Vitalbar mit Obst, Säften und Tee. Das SPA-Chalet auf 700m² und exklusiv für Erwachsene ist ein einzigartiges Refugium gepaart mit ultimativem Luxus und absoluter Privatsphäre. Gegen Gebühr: Massagen und Beautyanwendungen, Private SPA-Suite. jCURE – das neue Konzept für ein holistisches Erlebnis der Regeneration, Tiefenentspannung und des Wohlbefindens.

Kinder: Betreuter Kitz-Club für Kinder von 4–12 Jahren (DI–SA von 10.00h–13.00h & 16.00h–21.00h sowie zu Ferienzeiten von MO–SA von 10.00h–13.00h & 16.00h–21.00h), Jugend- & Computerspielraum mit Playstation, Nintendo Wii, Darts und

Tischfußball, Kinderwerkstatt, Erlebnisspielplatz, Mittags- und Abendtisch inkl. alkoholfreier Getränke, Baby- und Kleinkinderausstattung nach Verfügbarkeit.

Verpflegung: Halbpension: Vitales Schlemmerfrühstück bis 11.00h, Kuchenbuffet am Nachmittag, abends 5-Gang-Gourmet-Menü mit Wahlmöglichkeit. Wöchentliche kulinarische Highlights wie Vorspeisenbuffet, exquisites Salatbuffet, österreichische Strudelspezialitäten und Dessertbuffet. jBALANCE – erfrischend leichte Alternative zur klassisch-traditionellen jCUISINE – ebenfalls mit zwei Wahlmöglichkeiten (Low-Carb und Veggie) am Abend.

Aktivitäten: jFIT – betreutes Bewegungs- und Sportprogramm mit Trainer, moderner Fitnessraum, geführte Wanderungen und Nordic Walking-Touren, Asphaltstock-schießen, Tennisfreiplätze, Verleih von Wanderausrüstung, Live-Musik und Unterhaltung an der Hotelbar. Gegen Gebühr: Verleih von E-Bikes.

PLUS

10% Frühbucherbonus von 28.4.–26.7. & 25.8.–19.12. bei Buchung bis 90 Tage vor Anreise¹⁾ • **7=6** von 28.4.–26.7. & 1.9.–19.12.¹⁾ • Willkommensdrink bei Anreise • **Stubai Super Card inklusive** von 16.5.–2.11. (Leistungen siehe Seite 121)

¹⁾ nicht kombinierbar

Preise in EURO pro Person/Nacht				Code: TINEJA1			
				28.4.–19.7. 2.11.–29.11.	20.7.–26.7.	27.7.–16.8.	28.9.–1.11. 30.11.–19.12.
DS H	DZ SUP Burgstall	HP+	2–4	239	259	259	239
DU H	DZ Habicht	HP+	2–4	268	288	288	268
DD H	DZ Zwölfer	HP+	2–3	325	339	339	325
ES H	EZ Kartnall	HP+	1–1	277	298	298	277
	Zb. 4–10 Jahre	HP+		0	0	40	40
	Zb. 11–15 Jahre	HP+		62	68	68	62
	Zb. 16–99 Jahre	HP+		170	182	182	170
Min: 20.7.–24.8. 5 Nächte Erm/Preis im Zb.: 0–3 Jahre 100%, 4–99 Jahre siehe Preistabelle							
Preise inkl. Frühstück lt. Buchungssystem							

AQUA DOME – TIROL THERME LÄNGENFELD **** SUP. LÄNGENFELD

die perfekte Symbiose von Hotel, Therme & Spa – Eintritt in die Therme AQUA DOME inklusive – Premium-Spa-Bereich SPA 3000 exklusiv für Hotelgäste – separater Bereich für Familien mit Kindern



Seehöhe: 1.173m
Bahnhof: Ötztal/25km

Lage: Ruhig und idyllisch, inmitten der einzigartigen Bergwelt des Tiroler Ötztals. Zum Ortszentrum von Längenfeld sind es ca. 200m. Im Ötztal wird bestimmt niemanden langweilig, denn kein anderes Tal in den Alpen kann seinen Gästen so viel bieten: 1.300 km Wanderwege, 42 offizielle Mountainbike-Strecken, zahlreiche Bergtouren und Nordic Walking Routen sowie unzählige Freizeitanlagen.

Zimmer: 200 Zimmer und Suiten im zeitlosen Stil mit geräumigem Badezimmer, WC, Föhn, Leihbademantel TV, Minibar inkl. alkoholfreier Getränke, WLAN und Panoramabalkon oder Terrasse DS (2–3): Doppelzimmer Auszeit Nord ca. 35m², thermenseitig. DK (2–3): Doppelzimmer Auszeit Süd, südseitig. JS (2–4): Junior Suite Freiraum Nord, ca. 65m², optisch getrennter Wohnteil, tw. offener Kamin, thermenseitig. JK (2–4): Junior Suite Freiraum Süd, südseitig. AS (2–6): Appartement Raumwunder, ca. 68m², 2 Doppelzimmer mit Verbindungstüre. DX (1–1): Doppelzimmer Auszeit Nord zur Alleinbenützung.

Ausstattung: Mit klaren Linien, viel Holz und Glas fügt sich die naturnahe und elegante Anlage ideal in die ursprüngliche Landschaft der Ötztaler Bergwelt ein. Im Innenbereich des Hotels erwarten Sie ein neu gestalteter Restaurantbereich mit Panoramaverglasung und kulinarischer Vielfalt im Einklang mit der Natur, eine Bar mit Live-Musik, ein Kaminlounge, ein großer Seminarbereich und eine E-Tankstelle in der Tiefgarage (kostenpflichtig). Zahlbar vor Ort: Tiefgarage: EUR 8,- pN. Hund: EUR 38,- pN. Ortstaxe.

Wellness: Im Premium-Spa-Bereich SPA 3000 mit Alpenkräutersauna, Bergfeuersauna, Ötztaler Mineralbad, Moosgumpe, Entspannungsräumen und Sonnenveranda – exklusiv für Hotelgäste – werden auf 2.000m² Ötztaler Ressourcen wie duftende Kräuter, belebende Mineralien, funkelnde Edelsteine sowie Feuer, Eis und Thermalwasser authentisch, nachhaltig und regionalspezifisch in Szene gesetzt. Ein beheizter Bademantelgang führt zu Tirols größter Therme, dem AQUA DOME. Auf 20.000m² erwarten Sie hier 12 Innen- und Außenbecken, zum Teil gefüllt mit schwefelhaltigem Thermalwasser (34–36°C), eine abwechslungsreiche Saunawelt mit unterschiedlichen Saunen von sanften 55°C bis 100°C, ein Fitnessstudio und mehrere Ruhezonen. Gegen Gebühr: Mehrfach ausgezeichnete Treatment & SPA Bereich mit u. a. Massagen, Bädern, Gesichts- und Körperbehandlungen.

Kinder: Kinderbetreuung und Animation für Kinder von 3–10 Jahren in der „Alpen Arche Noah“ im Thermenbereich von 14.00h–18.00h, AQUAKI Wasserpark, große Spielwelt, Familien-Ruhezone, Reifen- und Trichterwägelchen.

Verpflegung: AlpinVital Halbpension: Reichhaltiges Vital-Frühstück vom Buffet, abends abwechselnd Themenbuffet oder 5-Gang-Wahlmenü inklusive Salatbuffet sowie vegetarischen und veganen Optionen. Wöchentlich Vorspeisen- und Dessertbuffet. Der AQUA DOME verbindet Regionaltypisches aus dem gesamten Alpenraum mit erstklassigen lokalen Produkten aus der Region Längenfeld und dem Ötztal. Genießen Sie kulinarische Vielfalt im Einklang mit der Natur – eine Reise durch den Alpenbogen mit veganen und vegetarischen Köstlichkeiten.

Aktivitäten: Tägliches Aktivprogramm im Fitnesscenter mit u. a. Slingtraining, Spinning, Yoga und Jumping Fitness sowie einzigartige Kurse wie Wasserspüren oder Waldbaden, Wochenprogramm It. Aushang mit u. a. geführten Wanderungen. Gegen Gebühr: Fahrrad- & E-Bike-Verleih.

PLUS

10% Frühbucherbonus von 4.5.–28.5., 1.6.–5.6., 15.6.–18.6., 22.6.–8.8., 24.8.–23.10. & 2.11.–14.12. bei Buchung bis 60 Tage vor Anreise • **10% Frühbucherbonus** von 27.4.–3.5., 29.5.–31.5., 6.6.–14.6. & 19.6.–21.6. bei Buchung bis 90 Tage vor Anreise • Begrüßungsgetränk • täglich frischer Obstgruß am Zimmer

Preise in EURO pro Person/Nacht					Code: TILAAQ1	
		Verpfl.	Beleg.			
				27.4.–3.5. 29.5.–31.5. 6.6.–14.6. 19.6.–21.6. 9.8.–23.8. 24.10.–1.11.	4.5.–28.5. 1.6.–5.6. 15.6.–18.6. 22.6.–3.7. 7.9.–2.10.	4.7.–8.8. 24.8.–6.9. 3.10.–23.10. 2.11.–14.12.
DS H	DZ Auszeit Nord	HP	2–3	264	224	244
DK H	DZ Auszeit Süd	HP	2–3	279	239	259
JS H	JunSuite Freiraum Nord	HP	2–4	349	279	299
JK H	JunSuite Freiraum Süd	HP	2–4	364	294	314
AS H	APP Raumwunder	HP	2–6	359	299	339
DX H	DZ Auszeit Nord single use	HP	1–1	339	274	319

Min: 27.4.–3.5., 29.5.–31.5., 6.6.–14.6., 19.6.–21.6. & 5.12.–8.12. 3 Nächte, 9.8.–23.8. & 24.10.–1.11. 4 Nächte **Erst-/Preis im Zb.:** 0–2 Jahre 100%, 3–5 Jahre 70%, 6–10 Jahre 60%, 11–14 Jahre 50%, 15–99 Jahre 30% **Zuschläge:** Wochenendaufenthalt von DO–SA & 1–2 Nächte: EUR 40,- pPN;

HOTEL WIESE *** ST. LEONHARD IM PITZTAL

familiengeführtes Tiroler Traditionshotel – ganzjährig beheizter Outdoor-Pool mit Saunahütte – ausgezeichnete Küche



Seehöhe: 1.200m
Bahnhof: Imst/18km

Lage: Im Ortsteil Wiese, umrahmt von Wiesen und Wäldern, liegt das familiär geführte Erholungsparadies zwischen St. Leonhard und Jerzens. Das Hotel Wiese ist idealer Ausgangspunkt, um die Naturschönheiten des Pitztals zu entdecken.

Zimmer: 27 liebevoll gestaltete Zimmer im traditionellen Tiroler Stil mit Dusche/WC, Föhn, Sat-TV, WLAN und tw. Balkon. DS (2–3): Doppelzimmer, ca. 17m². DF (2–4): Familienzimmer, ca. 25m², mit Ausziehcouch. DD (2–2): Doppelzimmer Deluxe Alpin Style, ca. 26m², luxuriöse Zimmer mit Leihbademantel, komfortablem Boxspringbett und Wohlfühl-Sitzecke. ES (1–1): Einzelzimmer, ca. 13m².

Ausstattung: Erleben Sie die herzliche Gastlichkeit und die familienfreundliche Atmosphäre in dem von Familie Melmer seit über 30 Jahren persönlich und liebevoll geführten Tiroler Traditionshotel. Das Hotel erwartet Sie mit einem großen Speisesaal, einer gemütlichen Hotelbar und Café, einem schattigen Gastgarten, einer großen Gartenanlage, einer schönen, neu gestalteten Rezeption in der Empfangshalle und gratis Parkplätzen direkt am Haus. Im ausgezeichnete à la carte Restaurant genießen Sie typisch österreichische Schmankerl, Tiroler Köstlichkeiten und italienische Gerichte ebenso wie vegetarische Alternativen – zubereitet von den Chefs persönlich. Zahlbar vor Ort: Hund auf Anfrage: EUR 18,- pN. Ortstaxe.

Verpflegung: Halbpension: Reichhaltiges Frühstücksbuffet, abends 4-Gang-Wahlmenü – mit oder ohne Fleisch – inklusive Salatbuffet.

Wellness: Ganzjährig beheizter Outdoor-Pool mit Relax-Liegebereich sowie Saunahütte am Pool mit finnischer Kräutersauna und separatem Ruheraum im angeschlossenen Hüttendorf. Gegen Gebühr: Leihbademantel.

PLUS

Begrüßungsschnaps bei Anreise

Preise in EURO pro Person/Nacht				Code: TISLW11	
		Verpfl.	Beleg.	30.6.–12.9.	13.9.–26.9.
DS H	DZ	HP	2–3	79	71
DF H	DZ Family	HP	2–4	79	71
DD H	DZ Deluxe	HP	2–2	109	101
ES H	EZ	HP	1–1	89	81

Min: 30.6.–26.9. 4 Nächte **Erm/Preis im Zb.:** 0–2 Jahre 100%, 3–9 Jahre 50%, 10–14 Jahre 30%
Zuschläge: Kurzaufenthalt 1–3 Nächte: + 15%

WELLNESS HÜTTENDORF ST. LEONHARD IM PITZTAL

exklusive Chalets im Tiroler Stil – ganzjährig beheizter Outdoor-Pool mit Saunahütte – tägliches Frühstücksservice



Seehöhe: 1.200m
Bahnhof: Imst/18km

Lage: Das Wellness-Hüttendorf befindet sich direkt neben dem dazugehörigen Hotel Wiese am Ortsrand von St. Leonhard im Pitztal, umrahmt von tief grünen Wiesen und Wäldern.

Chalets: Wählen Sie aus drei heimeligen Hütten je nach Platzbedarf Ihr beschauliches Lieblingshäuschen. Jedes der exklusiven Chalets im modernen Tiroler Stil ist ausgestattet mit einem edlen Badezimmer mit Badewanne und/oder Dusche/WC, Föhn, Leihbademantel, ein oder zwei Schlafzimmer, voll ausgestatteter Küche mit Kochfeld, Backofen und Geschirrspüler, offenem Wohn-Essbereich, Wohnstube mit Kaminofen, gemütlicher Sitzecke und Ausziehcouch, Flatscreen-TV, WLAN, Terrasse und Balkon. XC (2–4): Chalet für 2–4 Personen, ca. 46m², 1 Schlafzimmer, Ausziehcouch für Kinder in der Wohnstube. XE (4–6): Chalet für 4–6 Personen, 68m², 2 getrennte Schlafzimmer, Ausziehcouch für Kinder in der Wohnstube, 2 Bäder. Tägliche Reinigung sowie Endreinigung, Strom, Wasser und Heizung inklusive.

Ausstattung: Im dazugehörigen familiengeführten Traditionshotel Wiese erwarten Sie ein Empfangsbereich mit schöner, neu gestalteter Rezeption, eine gemütliche Bar, ein schöner Gastgarten und ein ausgezeichnetes à la carte Restaurant mit österreichischer Schmankerlküche, italienischen Klassikern sowie vegetarischen Alternativen. Umgeben ist die gesamte Anlage von einem großen Garten, der zum Verweilen einlädt. Gratis Parkplätze befinden sich am Ende des Hüttendorfs. Zahlbar vor Ort: Hund auf Anfrage: EUR 18,- pN. Ortstaxe.

Verpflegung: Ein Frühstückskorb – zusammengestellt nach Ihren Wünschen und gefüllt mit u. a. frischen Brötchen, Wurst, Käse, Marmelade, Müsli und Kaffee wird täglich bis 7.30h zu Ihrem Chalet geliefert.

Wellness: Ganzjährig beheizter Outdoor-Pool mit Relax-Liegebereich und Saunahütte am Pool mit finnischer Kräutersauna und separatem Ruheraum.

PLUS

Begrüßungsschnaps bei Ankunft

Preise in EURO pro Person/Nacht					Code: TISLWH1		
		Verpfl.	Beleg.	1.6.–20.6.	21.6.–12.9.	13.9.–26.9.	27.9.–12.12.
XC B	Chalet 2–4	FR	2–4*	100	110	90	95
XE B	Chalet 4–6	FR	4–6**	100	110	90	95

Min: 1.6.–12.12. 4 Nächte **Erm/Preis im Zb.:** 0–2 Jahre EUR 15,-, 3–9 Jahre EUR 30,-, 10–14 Jahre EUR 45,-; * max. 2 Erw. + 2 Kinder bis 14 Jahre, ** max. 4 Erw. + 2 Kinder bis 14 Jahre

HOTEL KLOSTERBRÄU ***** & SPA SEEFELD



Luxus, Tradition & Innovation vereint durch 200-jährige persönliche Familienführung – abwechslungsreiche Restaurants & Dinnerlocations – mehrfach ausgezeichnete Spiritual SPA auf 3.500m² – Urlaub mit Hund „5 Sterne für 4 Pfoten“



Wohnbeispiel Doppelzimmer Premium



Seehöhe: 1.200m
Bahnhof: Seefeld/300m

Lage: Im Herzen der Fußgängerzone und doch inmitten der Natur. Die Rückseite des Hotels grenzt direkt an den 100.000m² großen Privatgarten an.

Zimmer: Komfort, Luxus, Individualität – 90 liebevoll gestaltete Zimmer und Suiten mit Badewanne oder Dusche, WC, Föhn, Leihbademantel und Pantoffel, CD-Player, Sat-TV mit Sky-Programmen, Safe, Minibar inkl. alkoholfreier Getränke, Nespresso-Maschine und WLAN sowie zum Teil exklusiven Designelementen.
DK (2–2): Doppelzimmer Comfort, ca. 30m², ohne Balkon. DD (2–4): Doppelzimmer Premium, ca. 30m², im trendigen Tiroler Flair mit ausziehbarer Couch und Balkon. SS (2–4): Classic Suite, ca. 55m², im edlen Stil mit feinen Stoffen, optisch getrennter Wohn- und Schlafbereich, tw. Balkon. SD (2–3): Premium Suite mit Terrasse und Gartenzugang, ca. 49m², cooles und frisches Interieur, luxuriöses Badezimmer mit Riesendusche, Klimaanlage.

Ausstattung: Einzigartig und höchst individuell präsentiert sich das in 6. Generation privat geführte Wellnesshotel in einem ehemaligen Augustinerkloster. Abwechslungsreiche Restaurants und Dinnerlocations, darunter die weltchönste Stube, der Gewölbesaal und der Bräukeller Grill & Veggie mit eigener Bierbrauerei, sorgen für Ihr kulinarisches Wohl. Der weitläufige Garten mit Sonnenliegewiese, heimeligen Nischen und Hängematten lädt zum genussvollen Entspannen ein. Eine wunderschön gestaltete Lounge und Pianobar mit abwechslungsreichem Musikprogramm, ein 500 Jahre junger Klosterkeller mit Spitzenweinen und ein Tagungsraum runden das Angebot ab. Zahlbar vor Ort: Überdachter Parkplatz in der Nähe: EUR 9,50 pN. Garage/Box: EUR 25,- pN. Hund auf Anfrage: EUR 35,- pN bzw. einmalige Endreinigung. Ortstaxe.

Wellness: Spiritual SPA auf 3.500m² mit ganzjährig beheiztem 17m-Außenschwimmbecken mit Indoor-Einstieg, großem Innenschwimmbecken mit Gewölbeliegen und Kaminlounge, Saunalandschaft mit 8 Themensaunen, darunter die weltchönste, komplett handgeschnittene Sauna mit täglich geführten Saunagängen, Rasul-Grotte, Familien-Textilsauna, Kneipptrittbecken, Meditationsgang und exklusiven Entspannungsräumen. Gegen Gebühr: Massagen, Kosmetik, Körperbehandlungen, wohltuende Bäder, Private SPA, Spa-Konzept „FEEL YOUNIQUE“.

Kinder: Tägliche Kinderbetreuung ab 3 Jahren von 13.30h–22.00h, Kinderspielzimmer mit Ritterburg, Rutsche und Mal- & Bastecke, großer Außenspielplatz, neuer Jugendraum mit u. a. Flipper, Billard und Tischfußball, Streichelzoo, ausgewogene Kindermenüs, Verleih von Babyausstattung, Kinderwagen und Tragerucksack auf Anfrage.

Verpflegung: Gourmet-Halbpension: Reichhaltiges Frühstücksbuffet mit Bio-Ecke und Live-Kochstationen bis 10.30h, nachmittags Kuchen im Klosterhof, am Abend 6-gängiges Gourmet-Wahlmenü mit großzügigem Salatbuffet und Käseauswahl.

Aktivitäten: Tägliches Animations- & Erlebnisprogramm mit dem Freizeit- und Aktivitätenguide, Yogastunden im hauseigenen Yogaraum, Pilates-Kurse, Fitnessraum, Verleih von Nordic Walking-Stöcken und Fahrrädern, Concierge-Service für Ihre persönliche Erlebnisplanung, Musik- und Eventhighlights in der DancingBAR lt. Aushang vor Ort. Gegen Gebühr: Mental Coaching und Vitalitätsmessung, Verleih von Mountainbikes und E-Bikes, Bier- und Weinverkostungen.

PLUS

14=13 von 5.6.–28.11. • Begrüßungsdrink bei Anreise • Obst & Mineralwasser am Zimmer • 2 x wöchentlich Aperitif im 500 Jahre jungen Weinkeller • gratis Transfer vom/zum Bahnhof Seefeld sowie zu den Seefelder Golfplätzen • VIP-Shuttle-Service zu den Golfplätzen in der Region • 35% Ermäßigung auf Greenfees bei den beiden Seefelder Golfplätzen

Preise in EURO pro Person/Nacht				Code: TISEKL1		
	Verpfl.	Beleg.	5.6.–17.7.	18.7.–23.8.	24.8.–27.11.	
DK H	DZ Comfort	HP+	2–2	239	250	239
DD H	DZ Premium	HP+	2–4	251	273	251
SS H	Classic Suite	HP+	2–4	326	354	326
SD H	Premium Suite	HP+	2–3	383	454	383
	Verpfl.	Beleg.	5.6.–17.7. ab 8 Nächten	18.7.–23.8. ab 8 Nächten	24.8.–27.11. ab 8 Nächten	
DK H	DZ Comfort	HP+	2–2	213	223	213
DD H	DZ Premium	HP+	2–4	224	244	224
SS H	Classic Suite	HP+	2–4	308	317	308
SD H	Premium Suite	HP+	2–3	343	407	343

Min: 5.6.–6.6., 9.6.–18.6., 22.6.–7.8. & 17.8.–27.11. bei Anr. FR 2 Nächte, 6.6.–8.6. & 19.6.–21.6. 3 Nächte, 8.8.–16.8. 4 Nächte (keine An-/Abreise am SA) **Erst-/Preis im Zb.:** 0–2 Jahre 100%, 3–5 Jahre EUR 45,-, 6–10 Jahre EUR 96,-, 11–15 Jahre EUR 145,-, 16–99 Jahre EUR 185,- **Zuschläge:** Kurzaufenthalt 1–3 Nächte: EUR 20,- pPN **Preise** inkl. Frühstück lt. Buchungssystem

KRUMERS ALPIN – YOUR MOUNTAIN OASIS **** SUP. SEEFELD

nur 150m von der Talstation „Bergbahnen Rosshütte“ entfernt – 3.400m² große SPA-Oase über 4 Etagen – Indoor- & beheizter Outdoorpool



Seehöhe: 1.200m
Bahnhof: Seefeld/1km

Lage: Ausgezeichnete, ruhige und sonnige Lage, nur 150m von der Talstation ins Wandergebiet Rosshütte sowie ca. 10 Gehminuten vom Ortskern entfernt.

Zimmer: 126 großzügige Zimmer und Suiten mit Bad und/oder Dusche/WC, Föhn, Leihbademantel, Kabel-TV, Minibar, Safe und WLAN. DS (2–2): Doppelzimmer Standard, 25–28m², mit französischem Bett und Balkon mit Waldblick. DD (2–3): Doppelzimmer Deluxe, ca. 35m², Balkon oder Terrasse mit Berg- oder Gartenblick. SS (2–4): Suite, ca. 50m², getrennter Schlaf- & Wohnbereich mit Ausziehcouch, Balkon oder Terrasse mit Blick auf das Inntal oder in den Garten.

Ausstattung: Familiengeführtes, alpines Resort im zeitlosen Alpencharme mit weitläufigem Bar- & Loungebereich mit Kamin, Panoramarestaurant mit gemütlichen Tiroler Stuben und Sonnenterrasse, Hotelshop und modernen Veranstaltungsräumen sowie einer wundervollen, ca. 2.250m² großen Gartenanlage mit Liegewiese. Großzügige Fensterfronten sorgen im gesamten Hotel für eine helle und freundliche Atmosphäre. Gratis Park-/Garagenplätze mit E-Tankstelle (kostenpflichtig) sind vorhanden. Zahlbar vor Ort: Hund: EUR 20,- pN. Ortstaxe.

Wellness: SPA-Oase auf 3.400m² und über 4 Etagen mit Innen- & beheiztem Außenpool, abwechslungsreicher Saunalandschaft – textil und textiltfrei, mit u. a. finnischer und Bio-Sauna, Tiroler Schwitzstube, Dampfbad und zahlreichen Relaxzonen mit Wasserbetten. Gegen Gebühr: Kosmetik, Massagen, Paarbehandlungen.

Verpflegung: Halbpension plus: Reichhaltiges Frühstücksbuffet, nachmittags hausgemachte Kuchen und herzhafte Verführungen, Abendessen in Buffetform oder als 5-Gang-Wahlmenü inkl. großem Salatbuffet.

Aktivitäten: Fitness-, Mediations- und Yogaraum, tägliches Aktiv- und Fitnessprogramm mit u. a. geführten Wanderungen und Mountainbike-Touren, Gymnastik- und Meditationskurse, Verleih von Nordic Walking- und Wanderstöcken.

PLUS

10% Ermäßigung von 22.4.–17.7. & 17.8.–4.12. ab 7 Nächten • Begrüßungsgetränk bei Anreise • 20–30% Greenfee-Ermäßigung auf den Seefeldler Golfplätzen

Preise in EURO pro Person/Nacht		Code: TISEKU1					
		Verpfl.	Beleg.	22.4.–28.5.	29.5.–17.7.	18.7.–16.8.	17.8.–4.12.
DS H	DZ STA	HP+	2–2	135	146	166	146
DD H	DZ Deluxe	HP+	2–3*	153	159	178	159
SS H	Suite	HP+	2–4**	200	210	230	210

Min: 29.5.–30.5., 7.6.–8.6. & 20.6.–21.6. 2 Nächte **Erm/Preis im Zb.:** 0–3 Jahre EUR 10,-, 4–5 Jahre EUR 18,-, 6–11 Jahre EUR 50,-, 12–14 Jahre EUR 60,-, 15–99 Jahre 30%; * max. 2 Erw. + 1 Kind bis 14 Jahre, ** max. 2 Erw. + 2 Kinder bis 14 Jahre od. 3 Erw.

DAS HOTEL EDEN **** SUP. SEEFELD

„Eden Spa“ mit beheiztem Außenpool – Garten Eden mit viel Liegefläche & Panorama-Außensauna mit Biotop – alle Zimmer mit Balkon & Bergblick



Seehöhe: 1.200m
Bahnhof: Seefeld/500m

Lage: Zentral und doch ruhig, inmitten einer großen Gartenanlage. Die belebte Fußgängerzone erreichen Sie innerhalb von nur 2 Gehminuten.

Zimmer: 75 großzügige Zimmer mit Bad und/oder Dusche, WC, Föhn, Leihbademantel, Sat-TV, Minibar, Safe, WLAN und Panorama-Balkon. DS (2–2): Doppelzimmer Standard, 23–32m². DK (2–3): Doppelzimmer Comfort, 32–35m². DU (2–4): Doppelzimmer Superior, 35–40m², mit Sitzecke und tw. Wohnteil.

Ausstattung: Sportlich-elegantes Wohlfühlhotel mit dem Halbpensions-Restaurant Adam's Bistro mit offenem Kamin und hausgemachten Spezialitäten aus der Region, der Bar „Eva's Versuchung“ mit einer Auswahl an saisonalen Drinks und aromatischen Cocktails, Sonnenterrasse, Bibliothek, Kinderspielzimmer, 3 modernen Tagungsräumen, E-Ladestation (kostenpflichtig) und gratis Parkplätzen. Von der Liegewiese im Garten mit Biotop genießen Sie einen wunderbaren Blick auf die imposante Tiroler Bergwelt. Zahlbar vor Ort: Garage: EUR 15,- pN. Carport: EUR 10,- pN. Hund auf Anfrage: EUR 26,- pN. Ortstaxe.

Wellness: Wellnessbereich „Eden Spa“ mit kleinem Innenpool mit Schwimmschleuse zum beheizten Außenpool, Saunalandschaft mit finnischer Sauna, Bio-Sauna, Dampfbad Infrarot-Kneipp-Stüberl und Panorama-Sauna im Garten Eden mit Sonnenterrasse und Ruheraum mit Teebar & Snacks. Gegen Gebühr: Massagen, Kosmetik und Packungen.

Verpflegung: Umfangreiches Frühstücksbuffet mit frisch zubereiteten Eierspeisen. Bei Genießer-Halbpension nachmittags hausgemachter Kuchen vom Buffet, und Abendessen mit Auswahl aus der à la carte Karte.

Aktivitäten: Cardio-Fitnessraum, Gästeprogramm lt. Aushang, Verleih von Wanderequipment, wöchentlich Live-Musik in der Bar. Gegen Gebühr: Verleih von E-Bikes, Tennishalle & Trainer.

PLUS

Welcom Drink an der Hotelbar • 1 x Eden Spa Gutschein über EUR 10,- pro Vollzahler ab 5 Nächten • Greenfee-Ermäßigung beim GC Wildmoos • gratis Bahn-hofstransfer

Preise in EURO pro Person/Nacht		Code: TISEED1					
		Verpfl.	Beleg.	30.4.–17.5.	18.5.–5.7.	6.7.–23.8.	24.8.–22.11.
DS B	DZ STA	FR	2–2	90	105	116	105
DK B	DZ Comfort	FR	2–3	103	118	129	118
DU B	DZ SUP	FR	2–4	115	130	141	130

Min: 30.4.–22.11. 2 Nächte **Erm/Preis im Zb.:** 0–4 Jahre 100%, 5–12 Jahre EUR 54,-, 9–14 Jahre EUR 84,- **Zuschläge:** Halbpension plus: EUR 36,- pPN, kein ZS für Kinder bis 14 Jahre im Zb.

VORARLBERG

*Die ganze Natur ist eine Melodie,
in der eine tiefe Harmonie verborgen ist.*

Johann Wolfgang von Goethe (1749–1832)

Morgens eine anspruchsvolle Bergwanderung im hochalpinen Gelände, nachmittags ein paar flotte Trail-Abfahrten im Bikepark und zum Sonnenuntergang eine Stand-up-Paddel-Tour. Weit wie ein Meer schaut der Bodensee aus. Wenige Kilometer entfernt erheben sich bis zu 3.000 Meter hohe Berge. Auf kleiner Fläche vereint

Vorarlberg erstaunlich unterschiedliche Landschaften: sanfte Ebenen, Flusstäler, Wälder, Moore, Alpen und Gipfel. Wandernde erkunden Wälder und erklimmen Bergspitzen. Am Bodenseeufer, in den Tälern und auf den Bergen sind Bewegungsfreudige per Rad unterwegs. Wer Lust auf Wassersport hat, verweilt am Bodensee.

Kunst- und Kulturinteressierte schauen sich in den Museen um und bestaunen Aufführungen von Festivals, die an besonderen Orten neue Kunst-Begegnungsräume schaffen. Ein Ereignis von internationaler Strahlkraft sind die Bregenzer Festspiele. Auf der größten Seebühne der Welt zeigen sie Opern unter freiem Himmel.

VIENNA HOUSE BY WYNDHAM MARTINSPARK **** DORNBIRN

Österreichs 1. Architektur-Hotel im Zentrum von Dornbirn – Entspannungsbereich mit Sauna – nur wenige Kilometer von Bregenz entfernt – Hunde willkommen



Seehöhe: 437m
Bahnhof: Dornbirn/800m

Lage: Das 4*-Designhotel befindet sich direkt im Herzen von Dornbirn. Das historische Stadtzentrum mit dem Markplatz, zahlreichen Museen, exquisiten Geschäften, Gartencafés und Restaurants erreichen Sie innerhalb weniger Gehminuten. Dornbirn ist die größte Stadt im Rheintal und durch seine zentrale Lage gut an das Verkehrsnetz angebunden. Die nahen Berge laden zum Wandern ein und eignen sich sehr gut fürs Mountainbiken. Bregenz mit den Bregenzer Festspielen ist nur 9km entfernt und mit öffentlichen Verkehrsmitteln bequem erreichbar. Während der Festspielzeit wird ein kostenpflichtiger Shuttleservice von Dornbirn nach Bregenz angeboten.

Zimmer: Die 98 hell und modern eingerichteten Zimmer sind individuell gestaltet und bieten ein Badezimmer mit Badewanne, WC, Haarföhn, Klimaanlage, Sat-TV, Schreibtisch, Loungesessel, Highspeed-WLAN und französischen Balkon. Erlesene Naturmaterialien und klare Linien in den lichtdurchfluteten Räumen spielen modern mit der Umgebung und dem Kunstgedanken des Hauses. DS (2–3): Doppelzimmer Superior, ca. 25m². DX (1–1): Superior-Zimmer zur Alleinbenützung.

Ausstattung: The Art of living – wo sich Gastlichkeit mit Design verbindet. Österreichs erstes Architekturhotel besticht durch seine außergewöhnliche Architektur, den gezielten Einsatz hochwertiger Materialien und die Integration zeitgenössischer Kunst. Im Haus erwarten Sie eine stylish gestaltete Lobby, das Martinspark-

Restaurant in Form eines majestätischen Schiffskörpers, ein modern ausgestattetes Konferenzzentrum und ein Fahrradabstellraum. Die Bar „Im Ersten“ kredenzt köstliche Drinks und eine Auswahl an erlesenen Weinen – im Sommer auch auf der sonnigen Terrasse. Zahlbar vor Ort: Garage: EUR 10,- pN. Hund: EUR 15,- pN. Ortstaxe.

Wellness: Entspannungsbereich mit Sauna.

Verpflegung: Ausgiebiges Frühstück von Buffet.

Preise in EURO pro Person/Nacht				Code: VODOMA1			
		Verpfl.	Beleg.	11.4.–18.7. 21.8.–31.10. SO–DO	11.4.–18.7. 21.8.–31.10. FR–SA	19.7.–20.8. SO–DO	19.7.–20.8. FR–SA
DU B	DZ SUP	FR	2–3	91	84	110	124
DX B	DZ SUP single use	FR	1–1	161	148	194	207

Erm/Preis im Zb.: 0–6 Jahre im Bett der Eltern 100%, 7–99 Jahre EUR 55,- **Abschläge:** Sonntagnacht von 11.4.–18.7. & 21.8.–31.10. im DZ: EUR 13,-, im EZ: EUR 19,-, von 18.7.–20.8. im DZ/EZ: EUR 13,- pPN

BREGENZER FESTSPIELE – DER FREISCHÜTZ



Festspiel-Ambiente 2024 © Bregenzer Festspiele/Anja Köhler

Große Oper mit Seeblick

Spektakulär auf dem Wasser gebaut und umgeben von einer beeindruckenden Bergwelt bietet die Seebühne Bregenz eine einzigartige Kombination aus Natur, Kultur und Unterhaltung.

DER FREISCHÜTZ

Oper von Carl Maria von Weber
Juli (17., 18., 19., 20., 22., 23., 24., 25., 26., 27., 29. & 30.7.) um 21.15h
August (1., 2., 3., 5., 6., 7., 8., 9., 10., 12., 14., 15., 16. & 17.) um 21.00h

Preis pro Person in Kat. 3¹:
SO–DO: EUR 163,- | Code: VOBZXF K3W
FR: EUR 180,- | Code: VOBZXF K3F
SA: EUR 198,- | Code: VOBZXF K3S

¹ nur gültig auf der Seebühne. Weitere Kategorien auf Anfrage. Preise inkl. Handling Fee.



Bregenzer Festspiele / Vivian Greven, Aer I, 2018; Foto: Ivo Faber / Gestaltung: studiocollect.de

PACKAGE „DER FREISCHÜTZ“



Premiere „Der Freischütz“ 2024 © Bregenzer Festspiele/Anja Köhler

Ein unwirtliches Dorf in Deutschland kurz nach dem Dreißigjährigen Krieg. Der junge Amtsschreiber Max steht unter Druck: Um seine geliebte Agathe, die Tochter des Erbförstlers Kuno, heiraten zu können, muss er einen Probeschuss absolvieren – für ihn eine unerfüllbare Herausforderung. Max lässt sich deshalb überreden, um Mitternacht in der Wolfsschlucht Freikugeln zu gießen, die niemals fehlschlagen. Was er nicht weiß: Sechs treffen, die siebte lenkt der Teufel ...

Inkludierte Leistungen

- » 2 Nächte im 4*-Vienna House by Wyndham Martinspark Dornbirn inkl. Frühstück
- » 40-minütige Führung hinter die Kulissen der Seebühne Bregenz
- » 1 x Karte der Kategorie 2¹ für „Der Freischütz“ von Carl Maria von Weber auf der Bregenzer Seebühne (Vorstellung am 2. Tag)

19.7.–18.8.
Preis pro Person im DZ Superior:
Anreise SO: EUR 413,-
Anreise MO–MI: EUR 425,-
Anreise DO: EUR 455,-
Anreise FR: EUR 486,-
Anreise SA: EUR 426,-
Code: VODOMA2@2 DU B

¹ gültig auf der Seebühne und im Festspielhaus – keine Rückerstattung!

KRÄUTER & SPA DAS SCHÄFER **** SUP. FONTANELLA

familiengeführtes Retreat-Refugium für Erwachsene – 1.600m² BergSpa mit beheiztem Innen- & Außenbecken – kulinarische Highlights – Bewegungsprogramm



Seehöhe: 1.145m

Bahnhof: Bludenz/20km

Lage: Mitten im Biosphärenpark Großes Walsertal, auf 1.145m Seehöhe und umgeben von der atemberaubenden Kulisse der Walscher Gipfel, ist DAS SCHÄFER ein einzigartiges 4* Superior-Refugium für Ihre Urlaubsbedürfnisse.

Zimmer: 38 Zimmer und Suiten mit Vollholzmöbeln, übergroßen Betten (2,10 Meter), Badewanne oder Dusche/WC, Föhn, Leihbademantel, Flatscreen-TV, Safe, Minibar, WLAN und Balkon. Schlichte Natürlichkeit mit gekalkten Eichenböden, warmer Wolle und naturnahe Farbtöne vermitteln ein Gefühl der Geborgenheit. DK (2–2): Walserszimmer, ca. 35m². SS (2–3): Bergsuite klein, ca. 47m².

Ausstattung: Geborgenheit, Bodenständigkeit, Schlichtheit: Genießen Sie die wertvollste Zeit des Jahres in einem Refugium der Ruhe und Stille und mit viel Platz für Ihren ganz persönlichen Freiraum. Für kulinarischen Hochgenuss sorgt das stilvolle Restaurant mit gourmetverdächtigen Küchenkreationen. Genießen lässt es sich auch in der Walserstube, an der Walscherbar und auf der Terrasse. Gratis Park-/Garagenplätze vorhanden. Zahlbar vor Ort: Hund auf Anfrage: EUR 20,- pN. Ortstaxe.

Wellness: Wellnessbereich „BergSpa“ auf 1.600m² und über 2 Etagen mit beheiztem Innen- und Außenschwimmbekken (ca. 32°C), Sauna-Etage mit Finnsauna, Heublumensauna und Kräuterdampfbad, Bergspa-Bistro mit Vitalbar, 7-Walserterrasse mit herrlichem Bergblick und Außen-Liegebereich. Gegen Gebühr:

Massagen, Körperbehandlungen, Wellness- und Beautyanwendungen, Signature Treatments, BergSpa-Suite für Paarbehandlungen.

Verpflegung: „Das Schäfer“-Superior-Verwöhnspension: Regionales Genießer-Frühstücksbuffet mit regionalen Produkten und echtem Walserstolz-Bergkäse, nachmittags Walscher Jause – herzhaft & süß, abends 6-Gänge Feinschmecker Menü – österreichisch, regional, frisch, leicht & vital – inkl. Vorarlberger Käsespezialitäten.

Aktivitäten: Fitnessstudio, Meditations- und Bewegungsraum, wöchentliches Bewegungsprogramm It Aushang an der Rezeption (tw. Unkostenbeitrag).

Preise in EURO pro Person/Nacht				Code: VOFOSC1		
	Verpfl.	Beleg.	29.5.–6.12.	29.5.–6.12. 3–6 Nächte	29.5.–6.12. ab 7 Nächte	
DK H	DZ Walscher	HP+	2–2	198	183	178
SS H	Bergsuite klein	HP+	2–2	209	194	189
Min: 29.5.–6.12. 2 Nächte						
Buchung ausschließlich für Personen ab 16 Jahren möglich						

SPORTHOTEL SILVRETTA MONTAFON **** GASCHURN

Komfort-Hotel für sportliche Erholung – Gold Spa auf 2.000m² mit Kristallpool & Saunawelt – optimaler Ausgangspunkt für Bike- & Wandertouren



Seehöhe: 979m

Bahnhof: Schruns/14km

Lage: Zentral und dennoch ruhig gelegen, nur einen Steinwurf vom Zentrum entfernt. Die Talstation der Versettla-Bahn, den Einstieg ins Wander-, Bike- & Kletterparadies Silvretta Montafon, erreichen Sie in 7–10 Gehminuten.

Zimmer: 86 Zimmer, eine Kombination aus alpiner Eleganz mit modernem Komfort und traditioneller Gemütlichkeit, Badewanne oder Dusche, WC, Föhn, Leihbademantel, Sat-TV, Safe, WLAN und Balkon sowie edlen Holzmöbeln. DK (2–3): Doppelzimmer Komfort, ca. 27m². JS (2–4): Junior Suite, ca. 38m², luxuriöses Badezimmer und Ausziehcouch.

Ausstattung: Traditionelles Hotel im alpinen Design mit der Gold Rausch Bar als zentraler Wohlfühlort in der Lobby-Lounge, dem à la carte-Genießer-Restaurant Stoba 7 mit traditioneller Küche im vis-à-vis-Gebäude, Weinkeller – auch für Verkostungen im kleinen Rahmen, Vinothek, Sonnenterrasse, flexiblen Seminarräumen, gesichertem Radkeller und gratis Parkplätzen. Im einzigartigen Ambiente des Hotelrestaurants „Simon's Alpenbrasserie“ trifft alpenländische Tradition auf internationale Kochkunst, wobei besonders viel Wert auf Regionalität und heimische Produkte gelegt wird. Zahlbar vor Ort: Tiefgarage mit E-Ladestationen: EUR 15,- pN. Hund: EUR 18,- pN. Ortstaxe.

Wellness: Gold Spa auf 2.000m² mit Kristallpool (14x7m), Sonnenterrasse und direktem Zugang zum Garten mit Liegestühlen, abwechslungsreicher Saunawelt

mit finnischer Sauna, Bio-Sauna, Infrarot-Sauna und Tepidarium sowie vier individuellen Ruheräumen. Gegen Gebühr: Massagen, Beauty- und Körperbehandlungen, Paaranwendungen, Pilates-Yoga-Retreats.

Verpflegung: Reichhaltiges Frühstück vom Buffet. Bei Halbpension abends 3-Gang-Wahlmenü.

Aktivitäten: Panorama-Fitnessbereich, geführte Wanderungen und Nordic Walking. Gegen Gebühr: Verleih von E-Bikes.

PLUS

7=6 von 30.6.–12.11. • **5=4** vom 30.6.–24.7. & 1.9.–12.11.

Preise in EURO pro Person/Nacht				Code: VOGASMI		
	Verpfl.	Beleg.	30.6.–24.7. 29.9.–26.10.	25.7.–31.8.	1.9.–28.9. 27.10.–12.11.	
DK B	DZ Komfort	FR	2–3	99	113	81
JS B	JunSuite	FR	2–4	119	138	100
Min: 30.6.–24.7. & 1.9.–12.11. 2 Nächte, 25.7.–31.8. 4 Nächte Erm/Preis im Zb.: 0–3 Jahre 100%, 4–14 Jahre 50% Zuschläge: Wochenendaufenthalt FR & SA von 30.6.–24.7. & 1.9.–12.11.: EUR 19,-, von 25.7.–31.8.: EUR 31,- pN; Halbpension: EUR 44,-, Kinder 4–14 Jahre EUR 22,-, kein ZS für Kinder bis 3 Jahre						

FALKENSTEINER HOTEL MONTAFON ***** TSCHAGGUNS

ECO. FAMILY. PLAY – 5*-Family-Aktiv-Hotel mit beeindruckender Architektur – Acquapura SPA auf 1.400m² mit separatem Kinderbereich – altersgerechte Spielbereiche mit professioneller Betreuung – Experience Family Concierge & Ecotainment-Konzept



Wohnbeispiel Doppelzimmer Deluxe



Seehöhe: 685m
Bahnhof: Schruns/5km

Lage: Sanft eingebettet zwischen Wäldern und Bergen liegt das 5*-Family-Aktiv-Hotel inmitten eines Naturschutzgebietes und direkt am Erlebnisberg Golm. Zum Zentrum von Tschagguns sind es ca. 5km.

Zimmer: 123 lichtdurchflutete Familienzimmer und Suiten im modern-alpinen Stil mit hochwertigen Materialien, geräumigem Badezimmer mit Badewanne und/oder Dusche, WC, Leihbademantel und Badeschuhen, Klimaanlage, Sat-TV, Safe, privater Bar, Lounge-Sofa oder Sitzecke, WLAN und großteils Balkon, Loggia oder Terrasse. DU (2–4): Doppelzimmer Superior, ca. 42m², mit Lounge-Sofa. DD (2–4): Doppelzimmer Deluxe, ca. 43m², mit separatem Kinderzimmer. DE (2–4): Grand Deluxe Zimmer, ca. 44m², mit separatem Kinderzimmer und Lounge-Sofa. SD (2–4): Family Suite Deluxe, ca. 57m², mit separatem Kinderzimmer und zwei großzügigen Badezimmern. SP (2–5): Panoramic Suite, ca. 70m², Wohnbereich mit Schlafcouch, Schlafzimmer mit eigenem Bad, Kinderzimmer mit Badewanne und Dusche, Loggia und herrlicher Panoramablick.

Ausstattung: Mit dem Fokus auf Nachhaltigkeit und Regionalität versteht sich das Falkensteiner Hotel Montafon als ein ökologisches Refugium für Familien. Im Haus erwarten Sie das stilvolle Hotel-Restaurant „Stäffa“ mit Sonnenterrasse sowie Spezialitäten aus der leichten, frischen und saisonalen Montafoner Küche, die gesellige Bar „Infragranti“, ein lichtdurchfluteter Lobbybereich mit Lounge und eine großzügige Außenanlage mit Panoramablick. Gratis Garagenplätze sowie Lademöglichkeit für E-Autos (kostenpflichtig) vorhanden. Zahlbar vor Ort: Hund auf Anfrage: EUR 39,- pN. Ortstaxe.

Verpflegung: Falkensteiner 3/4-Pension mit innovativer „Via Alpina Kulinarik“: Reichhaltiges Frühstücksbuffet, Aktiv-Jause am Nachmittag und großzügiges Dinner in Buffetform mit Live-Cooking auf 5 Kochinseln.

Wellness: Acquapura Organic SPA – Wellness- & Wasserwelt auf 1.400m² mit separatem Familien- und Adults-Only Spa, Innen- und beheizten Außenpools, darunter ein Relaxing-Pool und ein Activity-Pool, mehreren Saunen mit geführten Saunaaufgüssen und hellen Ruheräumen. Gegen Gebühr: Anwendungen mit Naturprodukten, Signature Treatments, Flow Treatments – auch für Kinder, luxuriöse Spa Suiten.

Kinder: Großer Falty-Club mit täglicher Kinderbetreuung für Kinder von 3–12 Jahren mit altersgerechter Animation, Teenie-Land ab 12 Jahren, Biberiona und

Mini-Falky-Land für Babys und Kleinkinder bis 3 Jahre mit In- und Outdoor-Spielbecken, Krabbelecke, Kreativbereich, Babyküche und Schlafraum, Softplayanlage, Falty Theater, Multimedia-Raum, Indoor-Sitzkarussell und Indoor-Klettergarten, großer Kinderspielplatz, Sommererlebnisse in der Natur, Multisportbereich, Falty Acqua World mit Kinderbecken, Planschbecken und Abenteuerrutsche, Kinderbereich im Restaurant.

Aktivitäten: Modernes Fitnessstudio, Sport- und Aktivprogramm mit u. a. Aqua-Gymnastik, Yoga, Indoor-Multisporthalle und Indoor-Klettern, Kino und virtuelle Welt, Gemeinschaftssportkurse – indoor & outdoor, Falkensteiner Rangers Bildungsprogramm für die ganze Familie in 4 Altersgruppen, Experience Family Concierge für die persönliche Planung gemeinsamer Erlebnisse. Gegen Gebühr: Einzel-Sportunterricht.

PLUS

15% Frühbucherbonus bei 3–6 Nächten bzw. **20%** ab 7 Nächten bei Buchung bis 15.2. (nicht erstattbar) • 1 Flasche Mineralwasser bei Anreise am Zimmer • Willkommensgetränk

Preise in EURO pro Einheit/Nacht						Code: VOTSFA1	
			Verpfl.	Beleg.			
					28.5–31.5. 6.6–9.6. 18.6–21.6. 27.6–26.7. 3.10–1.11.	1.6–5.6. 10.6–17.6. 22.6–26.6. 7.9–2.10.	27.7–7.8. 24.8–6.9.
DU H	DZ SUP	HP+	2–3*		429	409	469 499
DD H	DZ Deluxe	HP+	2–4**		509	489	549 579
DE H	DZ Grand Deluxe	HP+	2–4**		529	509	569 599
SD H	Family Suite Deluxe	HP+	2–4**		629	579	689 719
SP H	Panoramic Suite	HP+	2–5***		809	679	839 969
Min: 28.5–31.5., 6.6–9.6., 18.6–21.6., 27.6–26.7. & 3.10–1.11. 2 Nächte, 27.7–7.8. & 24.8–6.9. 3 Nächte, 8.8.–23.8. 5 Nächte Zuschläge: Wochenendaufenthalt am FR & SA von 28.5.–7.8. & 24.8.–1.11.: EUR 20.– pZN							
* max. 2 Erw. + 1 Baby auf Anfrage, ** max. 2 Erw. + 2 Kinder bis 17 Jahre, *** max. 2 Erw. + 3 Kinder bis 17 Jahre							

GRUPPEN

*Gute Gesellschaft auf einer Reise
lässt den Weg kürzer erscheinen.*

Izaak Walton (1593–1683)



Gemeinsame Reiseerlebnisse verbinden und bleiben für immer in Erinnerung. In der Gruppe zu Reisen heißt aber auch viele Wünsche unter einen Hut zu bekommen. So unterschiedlich die Teilnehmer einer Gruppenreise sind, so vielfältige Möglichkeiten gibt es, eine Reise individuell für Sie zu

gestalten. Ob Vereinsfahrten, Gemeinde-Ausflüge, Schulausflüge, Incentives, Cloutouren oder einfach „unter Freunden“ – wir unterstützen Sie bei der Umsetzung Ihrer Reiseideen mit Planung, Organisation und Abwicklung – individuell und ganz nach Ihren Wünschen und Themenschwerpunkten.

Profitieren Sie von unserer Erfahrung und langjährigen Kontakten zu Hotels und Leistungsträger. Von der Planung bis zur Abwicklung übernehmen wir die komplette Organisation – maßgeschneidert und individuell auf Sie abgestimmt.

UNSER SERVICE AUF EINEN BLICK

Hotelreservierung

Vom traditionellen Hotel in den Alpen, über einzigartige Boutique-Hotels bis hin zum luxuriösen Stadthotel – jedes Haus kennen wir persönlich. Mit diesem Know-How wählen wir aus der Vielzahl an verfügbaren Hotels das Richtige für Sie aus. Und das zu attraktiven Preisen bzw. speziellen Ermäßigungen für Gruppen.

Sightseeing

Es gibt eine große Auswahl an Guides – den Richtigen zu finden ist eine Herausforderung. Ein guter City Guide kann eine Stadtbesichtigung zum Erlebnis werden lassen. Wir nutzen daher nur ausgewählte Fremdenführer, denen wir seit vielen Jahren vertrauen.

Transfer

Oft ist der Transfer der erste Kontakt mit Ihrem Kunden, und dieser erste Eindruck zählt. Daher legen wir sehr hohe Qualitätsansprüche an diese – oft unterschätzte – Leistung. Wir kennen viele der Fahrer persönlich und erwarten auch von unseren Partnern einen hohen Standard und professionellen Service.

Ihr Vorteil: Klein, aber fein!

Wir bieten Gruppenreisen & Betriebsausflüge bereits ab 15 bzw. 20 Personen an. So reisen Sie in kleinen, überschaubaren Gruppen und profitieren von mehr Raum für individuelle Wünsche und Spontanität.

UNSERE LEISTUNGEN AUF EINEN BLICK

- » individuelle Beratung, Planung und Reisegestaltung
- » über 200 Partner, darunter Hotels & Gasthöfe, Restaurants Ausflugsziele & Busunternehmen
- » Organisation der Anreise mit Bus, Bahn oder Flugzeug
- » Transferleistungen vor Ort
- » Fremdenführer zur Betreuung/Begleitung
- » Themenstadtrundgänge & exklusive Programme
- » Anmietung von Konferenzräumlichkeiten mit Rahmenprogramm
- » Tisch- & Menübestellungen in Restaurants
- » Vermittlung von Theater-, Opern- & sonstigen Eintrittskarten
- » zielgruppenorientierte Programmgestaltung

DARF ES EIN BISSCHEN MEHR SEIN?

Wein und Genuss

- » musikalisches Galadinner
- » traditionelle Abende mit Menü, Musik und Tanz
- » kulinarische Rundgänge mit Verkostungsstationen
- » Besuch von kulinarischen Schaubetrieben
- » Kochkurse
- » Weinseminare, Weingarten- & Weinkellerführungen
- » Sekt-, Essig-, Öl- oder Schnaps-Verkostungen
- » Rittermahl & Ritterfest
- » Geocaching

Musik und Kultur

- » Opern-, Konzert- und Musical-Karten
- » zu Besuch bei den Wiener Sängerknaben
- » Backstage-Führungen & Vokalauftritte
- » Mozart-, Beethoven- & Strauss-Spaziergang

Gemeinsam Aktiv

- » geführte Rad-, E-Bike-, Segway- & E-Scooter-Touren
- » Adventure-Touren, Schnitzeljagd & Rätselralley
- » Wiener Walzer – Tanzkurse und Ball-Besuche
- » Go Kart Rennen auf einer Rennstrecke
- » Golf-, Tennis- & Eisstockturniere mit Siegerehrung

Klassenfahrten

- » Schullandwochen – Action, Bewegung & Spaß
- » Betriebsbesichtigungen & Workshops
- » organisierte Tagesausflüge
- » Sonderführungen in ausgewählten Museen



DIE KAISERSTADT WIEN ERLEBEN



© House of Strauss



Volksgarten, Museen und Parlament © WienTourismus/Christian Stemper



Oberes Belvedere © WienTourismus/Paul Bauer



© Zuckerwerkstatt

Ob in der historischen Innenstadt, in den Weinhöfen oder „jenseits“ der Donau: Wien bietet viele Höhepunkte. Zeitgenössische Architektur und historische Bauten leben in dieser Stadt ein originelles Miteinander. Ob man mit einer Pferdekutsche langsam durch die Innenstadt fährt oder in einem der gemütlichen Kaffeehäuser sitzt, das imperiale Lebensgefühl schwingt immer mit und verleiht dieser Stadt einen ganz besonderen Reiz. Ganz im Zentrum taucht der gotische Stephansdom ein Stück Mittelalter in seinen Schatten. Weiter im Westen verzaubert der imperiale Prunk des untergangenen Habsburger Reichs: Schloss Schönbrunn, Sisis Gloriette, der älteste Zoo der Welt und das Palmenhaus. Entdecken Sie das einmalige Flair der Kaiserstadt Wien!

1.Tag:

Anreise in Eigenregie. Am Nachmittag starten Sie mit einer gemeinsamen informativen Stadtrundfahrt durch Wien. So erhalten Sie einen ersten Überblick. Mit Ihrem Fremdenführer fahren Sie über die Ringstraße und sehen u.a. das Hundertwasserhaus, das Schloss Belvedere, die UNO-City und den Prater. Der restliche Tag steht Ihnen zur freien Verfügung.

Tipp für Ihre Freizeitgestaltung: Besuchen Sie zum Beispiel die Wiener Staatsoper, ein Schlosskonzert in Schönbrunn, ein Strauss-Konzert im neuen House of Strauss oder eines der zahlreichen Musicals.

2.Tag:

Reichhaltiges Frühstücksbuffet. Anschließend empfängt Sie unser erfahrener Gästeführer für den Rundgang „**Das Herz der Altstadt**“. Der Eintritt in den Stephansdom und eine Führung ist inklusive. Anschließend ist Zeit zur freien Verfügung. Wie wäre es mit einem Museumsbesuch? Lösen Sie doch Ihren 50% Gutschein ein und besichtigen eins der genannten Museen am Nachmittag.

Tipp für Ihre Freizeitgestaltung: Am Abend können Sie das Heurigenlokal „Zwölf Apostelkeller“ besuchen; es sollte bei einer Wien-Reise nicht fehlen. Entdecken Sie in den über 800 Jahre alten Kellergewölbchen die typische Wiener Gastlichkeit. Wir empfehlen Ihnen vorab eine Tischreservierung vorzunehmen. Sofern Sie eine Speise verzehren (zahlbar vor Ort) geht das erste 1/8 Liter Wein auf's Haus.

3.Tag:

Reichhaltiges Frühstücksbuffet. Unser ortskundiger Guide empfängt Sie in der Hotellobby. Der heutige Rundgang steht unter dem Motto: „**Auf den Spuren von Johann Strauss**“. Während des gemeinsamen Spaziergangs entdecken Sie Johann Strauss im Stadtpark und auch an weiteren überraschenden Plätzen. Unser Guide gibt Ihnen gerne weitere Tipps. Der Rundgang endet am Café Frauenhuber, eines der ältesten und traditionsreichsten Kaffeehäuser Wiens. Dort werden Ihnen die verschiedenen österreichischen Kaffeespezialitäten gezeigt und Sie dürfen verkosten. Anschließend genießen Sie noch eine Kaffeejause im Kaffeehaus. Der restliche Tag steht zur freien Verfügung.

Tipp für Ihre Freizeitgestaltung: Wir empfehlen Ihnen einen Besuch in der berühmten Wiener Zuckerwerkstatt. Hier werden in Handarbeit kreative Süßigkeiten nach alten Traditionsrezepten hergestellt. Alternativ lockt der Wiener Prater. Entdecken Sie Wien „von oben“ bei einer Fahrt mit dem berühmten Wiener Riesenrad, dem Wahrzeichen Wiens.

4. Tag:

Genießen Sie das Frühstücksbuffet. Dieser Tag steht Ihnen bis zur Abreise zur freien Verfügung.

Tipp für Ihre Freizeitgestaltung: Nutzen Sie die Stunden bis zu Ihrer Abreise für letzte Entdeckungen oder einen Einkaufsbummel, beispielsweise auf der Mariahilfer Straße, der wohl schönsten und längsten Flaniermeile Wiens, oder in der Wiener Innenstadt mit Kohlmarkt, Graben und Kärntner Straße. Ein typisches Wiener Einkaufserlebnis sind die wunderbaren Märkte. Hier zeigt sich Wien von seiner multikulturellen Seite: Wiener Schmäh mischt sich mit osteuropäischem Charme, orientalisches Flair mit südländischem Temperament.

LEISTUNGEN

- » 3 Übernachtungen in einem 4*-Hotel
- » 3 x reichhaltiges Frühstücksbuffet
- » geführter Themenrundgang „Das Herz der Stadt“ inkl. Eintritt in den Stephansdom
- » geführter Themenrundgang „Auf den Spuren von Johann Strauss“ mit anschließender Kaffeeverkostung und Kaffeejause
- » Fahrt mit dem Wiener-Riesenrad
- » 1 x Gutschein für 1/8 Liter Wein im Heurigenrestaurant „Zwölf Apostelkeller“ (bei Konsumation)
- » 50% Ermäßigung auf einen Museumseintritt – wahlweise einlösbar im Kunst Haus Wien, Museum Hundertwasser, Mozarthaus Vienna, Jüdischem Museum oder im Haus der Musik
- » 1 x Gutschein für die Wiener Zuckerwerkstatt (handgefertigte Bonbons als Geschenk)
- » Stadtplan und Informationsmaterial

Preise in EURO pro Person/Gruppenreise	Hauptsaison
	Basis 15 Personen
Doppelzimmer	ab 369
Einzelzimmer	ab 509

SALZBURG – MIT ALLEN SINNEN ERLEBEN



Kapitelplatz mit Blick auf die Festung Hohensalzburg
© SalzburgerLand Tourismus/Andreas Hechenberger



DomQuartier © SalzburgerLand Tourismus/Christoph Perkes



Marko-Feingold-Steg in Salzburg
© Tourismus Salzburg/Reinhart Bryan

Bei dieser Reise erleben Sie Salzburg mal anders – mit allen Sinnen. Kommen Sie in den Genuss von leckeren Speisen, betören Sie Ihre Ohren mit klangvoller Musik, fühlen Sie das einzigartige Flair und sehen Sie Salzburg auf eine andere Weise. Von der entzückenden Altstadt, zu der größten Burgranlage Europas, bis hin zu beeindruckenden Gärten – Salzburg ist alles, außer gewöhnlich.

1.Tag: Individuelle Anreise nach Salzburg. Ihr Fremdenführer begrüßt Sie im Hotel und während eines informativen Stadtrundganges erhalten Sie einen ersten Eindruck von der Geburtsstadt Mozarts. Der Rundgang führt Sie u. a. vom Schloss Mirabell vorbei an Mozarts Geburtshaus direkt ins Herz der Altstadt.

2.Tag: Nach dem Frühstück besuchen Sie mit gemeinsam mit Ihrem Fremdenführer die Festung Hohensalzburg, eine der größten Burgen Österreichs. Auffahrt mit der Festungsbahn und nach der Besichtigung genießen Sie den Blick über Salzburg und das eindrucksvolle Alpenpanorama. Anschließend besichtigen Sie in Eigenregie das DomQuartier mit seinen einzigartigen Ausstellungen.

3.Tag: Dieser Tage stehe Ihnen zur freien Verfügung. Salzburg bietet auf sehr kleinem Raum viele Sehenswürdigkeiten, die alle zu Fuß erreichbar sind. Am Abend entführen wir Sie in ein kulinarisch-musikalisches Mozart-Erlebnis, zum „Mozart Dinner Konzert“ im Barocksaal des Stiftskellers St. Peter. Genießen Sie Ihr Dinner zu den berühmten Klängen von Wolfgang Amadeus Mozart.

4. Tag: Nutzen Sie die verbleibende Zeit bis zur Abreise für letzte Erkundigungen.

LEISTUNGEN

- » 3 Übernachtungen in einem 4*-Hotel in Salzburg
- » 3 x reichhaltiges Frühstücksbuffet
- » Mozart Dinner Concert im Stiftskeller St. Peter
- » Guide für einen geführten Stadtpaziergang durch die Salzburger Innenstadt
- » Kaffeejause im Café Sacher
- » Besichtigung der Festung Hohensalzburg inkl. Festungsbahn und Guide
- » Eintritt DomQuartier
- » Stadtplan und Informationsmaterial

Preise in EURO pro Person/Gruppenreise	Hauptsaison
	Basis 15 Personen
Doppelzimmer	ab 429
Einzelzimmer	ab 599

LINZ ENTDECKEN – VIELFALT GENIESSEN



Mural Harbor, Ingo Pertramer
© Oberösterreich Tourismus GmbH/Marco Mestrovic



Ars Electronica Center, Abendstimmung
© Linz Tourismus/Robert Josipovic



Hauptplatz © Linz Tourismus/Robert Josipovic

Den Blick in die Zukunft gerichtet, modern und ebenso mit einer bewegten Geschichte, mal zurückgezogen und gleichzeitig weltoffen: Das ist Linz. Es gibt viele Arten, die Landeshauptstadt Oberösterreichs kennenzulernen und die Vielfalt an der Donau zu erleben: bei einer Stadtbesichtigung, beim Erkunden der Sehenswürdigkeiten, bei den unzähligen Veranstaltungen oder beim Genuss kulinarischer Highlights.

1. Tag: Individuelle Anreise nach Linz. Am Nachmittag begrüßt Sie Ihr Guide zu einer kurzweiligen Zeitreise in die Altstadt von Linz. Der gemütliche Rundgang führt Sie vorbei an romantischen Altstadt Häusern und barocken Kirchen bis zum Mariendom, der größten Kirche Österreichs. Im Anschluss laden wir Sie auf ein Stück Linzer Torte und eine Tasse Kaffee im traditionsreichen Café Traxlmayr ein.

2. Tag: Nach einem ausgiebigen Frühstück besuchen Sie das Ars Electronic Center. Bei einer Führung durch das „Museum der Zukunft“ erfahren Sie Wissenswertes zu den Themen Kunst, Technologie und Gesellschaft. Im Anschluss erwartet Sie ein Mittagessen in einem Restaurant. Der restliche Tag steht zur freien Verfügung.

3. Tag: Am heutigen Tage begeben Sie sich mit einem fachkundigen Guide auf Entdeckungsreise durch Europas größte Graffiti- und Muralismo-Freiluftgalerie im Linzer Handelshafen. Zum Abschluss der Tour haben Sie selbst die Möglichkeit, mit der Sprühdose in der Hand ein paar bunte Spuren zu hinterlassen. Der Nachmittag steht Ihnen für eigene Erkundungen zur Verfügung.

4. Tag: Dieser Tag steht Ihnen bis zur Abreise zur freien Verfügung.

LEISTUNGEN

- » 3 Übernachtungen in einem 4*-Hotel in Linz
- » 3 x reichhaltiges Frühstücksbuffet
- » geführter informativer Stadtrundgang durch die Linzer Altstadt mit anschließendem Kaffeehausbesuch
- » Eintritt und Führung im Ars Electronic Center
- » Mittagessen in einem Restaurant in der Innenstadt
- » geführter Mural Walk mit anschließendem Graffiti Crashkurs
- » Stadtplan und Informationsmaterial

Preise in EURO pro Person/Gruppenreise	Hauptsaison
	Basis 15 Personen
Doppelzimmer	ab 344
Einzelzimmer	ab 486

GRAZ – KULTUR UND GENUSS



Schloss Eggenberg © Graz Tourismus/Harry Schiffer



© Graz Tourismus/Werner Krug



Kulinarischer Stadtrundgang © Graz Tourismus/Werner Krug

Dass man in Graz auf Schritt und Tritt dem kulinarischen Genuss begegnet, ist kein Zufall. Doch was genau macht Graz zur Genusshauptstadt? Ist es die südliche Lebensart, die alle Sinne und damit auch den Appetit anregt? Das milde Klima, in dem Obst, Gemüse und Wein besonders gut gedeihen? Oder die vielen Bauernmärkte, auf denen frischeste Produkte aus der Region angeboten werden? Wahrscheinlich ist es wie bei jedem guten Rezept: Von allem ein bisschen, von keinem zu viel – und insgesamt einfach unübertrefflich.

1. Tag: Individuelle Anreise nach Graz. Am Nachmittag begrüßt Sie Ihr Fremdenführer zum klassischen Stadtrundgang. Sie verschaffen sich einen ersten Überblick über die Stadt und Sie entdecken die ersten Sehenswürdigkeiten, wie z. B. das Kunsthaus Graz, ein architektonisches Wahrzeichen der Stadt, mit Ausstellungen zeitgenössischer Kunst. Am Abend laden wir Sie zu einem steirischen Abendessen im Restaurant 3 Goldene Kugeln ein.

2. Tag: Nach dem Frühstück fahren Sie gemeinsam mit Ihrem Guide mit den öffentlichen Verkehrsmitteln hinaus zu Schloss Eggenberg. Spazieren Sie durch die wunderschönen Gärten des Schlosses und bewundern Sie bei einer hauseigenen Führung die Ausstellung „400 Jahre Schloss Eggenberg“. Der restliche Tag steht zur freien Verfügung.

3. Tag: Am heutigen Tag lernen Sie Graz von der köstlichen Seite kennen. Begleitet von einem kulinariumsaffinen Guide verkosten Sie verschiedene Häppchen inklusive humorvoller Geschichten und der passenden Weinbegleitung. Der Nachmittag steht Ihnen für eigene Erkundungen zur Verfügung.

4. Tag: Dieser Tag steht Ihnen bis zur Abreise zur freien Verfügung.

LEISTUNGEN

- » 3 Übernachtungen in einem 4*-Hotel in Graz
- » 3 x reichhaltiges Frühstücksbuffet
- » Fahrt zum Schloss Eggenberg mit Gartenbesichtigung und Führung durch die Ausstellung „400 Jahre Schloss Eggenberg“
- » klassischer Stadtrundgang mit anschließendem 3-Gang-Abendmenü
- » geführter kulinarischer Rundgang mit verschiedenen Verkostungsstationen und Weinbegleitung
- » Stadtplan und Informationsmaterial

Preise in EURO pro Person/Gruppenreise	Hauptsaison
	Basis 15 Personen
Doppelzimmer	ab 449
Einzelzimmer	ab 519

INNSBRUCK – HAUPTSTADT DER ALPEN



Hungerburgbahn © Innsbruck Tourismus/Tom Bause



Hofkirche © Innsbruck Tourismus/Kathrin Baumann



Shopping in der Altstadt © Innsbruck Tourismus/Edi Groeger

Zwischen Kultur und Natur, Höhen und Tiefen, Tradition und Trends – keine andere Region verbindet extreme Gegensätze auf so bunte und charmante Weise wie Innsbruck. Spaziergänge, Kutschenfahrten und Fahrten mit der Nostalgie-Tram entführen in eine andere Zeit, in eine andere Welt. Die Stadt lockt mit einem vielfältigen Shopping- und Erlebnis-Mix. Und die Nordkettenbahnen entführen Sie in wenigen Minuten in den größten Naturpark Österreichs!

1. Tag: Bei einer informativen Stadtrundfahrt mit anschließendem Rundgang bekommen Sie einen ersten Eindruck der Stadt. Sie sehen unter anderem das Goldene Dachl, die Maria-Theresien-Straße und die kaiserliche Hofburg. Höhepunkt ist die Besichtigung der kaiserlichen Hofkirche mit dem Grabmal Kaiser Maximilians I. und den 28 überlebensgroßen Bronzestatuen, den „Schwarzen Mandern“.

2. Tag: Nach dem Frühstück fahren Sie in Eigenregie zur Hungerburgbahn und hoch zum Alpenzoo. Hier können Sie mehr als 2.000 Alpentiere naturnah erleben. Optional fahren Sie weiter bis zum Top of Innsbruck auf 2.256m und genießen den atemberaubenden Ausblick (zahlbar vor Ort). Der restliche Tag steht Ihnen zur freien Verfügung.

3. Tag: Heute geht es per Shuttlebus nach Wattens zu den Swarovski Kristallwelten. Funkelnde unterirdische Wunderkammern, originelle Interpretationen namhafter Künstler und ein faszinierender Garten erwarten Sie. Am Abend laden wir Sie auf einen Tiroler Abend mit Dinner und Show ein.

4. Tag: Dieser Tag steht Ihnen bis zur Abreise zur freien Verfügung.

LEISTUNGEN

- » 3 Übernachtungen in einem 4*-Hotel in Innsbruck
- » 3 x reichhaltiges Frühstücksbuffet
- » begleitete Stadtrundfahrt
- » Stadtspaziergang inkl. Besichtigung der kaiserlichen Hofburg
- » Fahrt mit der Hungerburgbahn und Besuch des Alpenzoo
- » Besuch der Swarovski Kristallwelten inkl. Audioguide und Shuttlebustransfer
- » Tiroler Abend inkl. Essen und Show
- » Stadtplan und Informationsmaterial

Preise in EURO pro Person/Gruppenreise	Hauptsaison
	Basis 15 Personen
Doppelzimmer	ab 559
Einzelzimmer	ab 779

FLUGREISE WIEN – GENUSS FÜR ALLE SINNE



Prater Turm © WienTourismus/Paul Bauer



Blick auf die Gloriette © WienTourismus/Paul Bauer



Wiener Schnitzel, Heuriger Kierlinger © WienTourismus/Mafalda Rakoš

Eingebettet in die reizvolle Natur des Wienerwaldes, liegt die alte Kaiserstadt an der Donau. Hier erwarten Sie Walzerseligkeit, nostalgische Kaffeehausatmosphäre, hippe Szenebars und kulinarische Highlights.

1. Tag: Flug von Düsseldorf nach Wien. Ihre Guide erwartet Sie am Flughafen und bei einer anschließenden informativen Stadtrundfahrt gewinnen Sie einen ersten Eindruck über die Stadt.

2. Tag: Nach dem Frühstück begeben Sie sich mit dem Reiseführer auf einen Rundgang „Das Herz der Altstadt“ inkl. Eintritt in den Stephansdom Der restliche Tag steht zu Ihrer freien Verfügung, zum Beispiel für einen Museumsbesuch oder einem Abendessen beim historischen Stadtheurigen „Zwölf Apostelkeller“.

3. Tag: Der heutige Rundgang steht unter dem Motto: „Auf den Spuren von Johann Strauss“. Im Anschluss genießen Sie ein Wiener Schnitzel (im Preis inklusive) im traditionellen Gasthaus Herlitschka.

4. Tag: Heute haben Sie Zeit für eigene Erkundungen. Tipp: Wir empfehlen Ihnen einen Besuch im Schloss Schönbrunn in Eigenregie.

5. Tag: Nutzen Sie die Zeit bis zum Flughafentransfer für letzte Erkundungen. Auf der Fahrt zum Flughafen stoppen Sie am Wiener Prater. Spazieren Sie eine Runde durch den weitläufigen Park und entdecken Sie zum Abschluss Wien nochmal aus einem anderen Blickwinkel.

LEISTUNGEN

- » Flug ab/bis Düsseldorf nach Wien inkl. Flughafentransfer in Wien
- » 4 Übernachtungen inkl. Frühstück im Intercityhotel Wien
- » begleiteter Transfer vom Flughafen zum Hotel inkl. Stadtrundfahrt
- » 2 x geführter Themenrundgang inkl. Eintritt in den Stephansdom
- » gemeinsames Mittagessen mit der Spezialität „Wiener Schnitzel“
- » Gutschein für 50% Ermäßigung bei ausgewählten Museen
- » Stadtplan & Informationsmaterial

Termine: 13.7.–17.7., 28.7.–1.8., 4.8.–8.8., 25.8.–29.8., 8.9.–12.9., 28.9.–2.10.

Preise in EURO pro Person/Gruppenreise ¹⁾	Basis 15 Personen
Doppelzimmer	ab 759
Einzelzimmer	ab 989

¹⁾ Preis abhängig vom Reiseterrin

FLUGREISE PRAG – EIN JUWEL AN DER MOLDAU



Prager Burg © Mistervlad/shutterstock.com



© Prague City Tourism



Altstädter Ring © Noppasin Wongchum/shutterstock.com

Entdecken Sie Prag im Spannungsfeld von Geschichte und Moderne! Wir nehmen Sie mit auf eine Reise hinter die beeindruckenden Fassaden und erzählen Ihnen spannende Geschichten über Böhmens Vergangenheit und den Prager Frühling.

1. Tag: Flug von Düsseldorf nach Prag und begleiteter Transfer zum Hotel. Der restliche Tag steht Ihnen zur freien Verfügung. Besuchen Sie den Wenzelsplatz oder genießen Sie einen Spaziergang entlang der Moldau.

2. Tag: Nach dem Frühstück begeben Sie sich mit Ihrem Reiseführer auf einen Rundgang durch den Bezirk rund um die Prager Burg inklusive Besichtigung des Kloster Strahov mit seiner wunderschönen Bibliothek. Danach können Sie hinter die Fassade des Lobkowitz Palast blicken und optional (nur bei Vorausbuchung) ein klassisches Konzert mit anschließender Kaffeejause besuchen.

3. Tag: Heute erkunden Sie gemeinsam mit Ihrem Guide das Neue und das Alte Prag mit seinen schmalen Altstadt-Gassen und zahlreichen Sehenswürdigkeiten. Anschließend genießen Sie ein landestypisches Mittagessen.

4. Tag: Heute haben Sie Zeit für eigene Erkundungen. Tipp: Wir empfehlen Ihnen einen Museumsbesuch oder eine Bootsfahrt auf der Moldau.

5. Tag: Nutzen Sie die Zeit vor dem Flughafentransfer noch für einen Einkaufsbummel oder besuchen Sie eines der gemütlichen Prager Kaffeehäuser.

LEISTUNGEN

- » Flug ab/bis Düsseldorf nach Prag
- » begleitete Transfers in Prag: Flughafen – Hotel – Flughafen
- » 4 Übernachtungen inkl. Frühstück im 4*-Hotel Green Garden
- » geführter Rundgang Prager Burg Bezirk inkl. Eintritt zum Kloster Strahov
- » geführter Themenrundgang „Neues und Altes Prag“
- » gemeinsames landestypisches Mittagessen (3-Gänge)
- » Stadtplan und Informationsmaterial

Termine: 21.7.–25.7., 11.8.–15.8., 15.9.–19.9.

Preise in EURO pro Person/Gruppenreise ¹⁾	Basis 15 Personen
Doppelzimmer	ab 759
Einzelzimmer	ab 989

¹⁾ Preis abhängig vom Reiseterrin

DRAISINENTOUR & BURG FORCHTENSTEIN BURGENLAND



© sonnenland draisinentour gmbh



Burg Forchtenstein, Schatzkammer © Andreas Hafenscher



Burg Forchtenstein © Österreich Werbung/Andreas Tischler

Tagesfahrt

8.30h–18.30h (10 Stunden)

April & Oktober: Freitag, Samstag & Sonntag

Mai–September: Mittwoch–Sonntag & an Feiertagen

Programm

Die Draisinentour bietet ein Rund-um-Paket mit Sport, jeder Menge Spaß und burgenländischer Kulinarik, das für Alt und Jung ein unvergessliches Erlebnis garantiert! Auf einer stillgelegten, romantischen Bahnstrecke quer durch das Sonnenland laufen die bunten Fahrraddraisinen auf einer 23km langen Trasse. Angetrieben werden die Draisinen mit Pedalen, wie ein Fahrrad. Begonnen wird mit einer kurzen Einschulung. Geradelt wird durch die romantische Landschaft des sonnenverwöhnten Mittelburgenlandes, vorbei an Weingärten, Sonnenblumenfeldern, schattigen Wäldern und romantischen Dörfern. Entlang der Strecke gibt es viel zu entdecken: ein kleines Töpfermuseum, ein modernes Museum für Baukultur und die Ausstellung „Der Natur auf der Spur“ in einem malerischen Schloss. Kleine idyllische Rastplätze laden zum Verweilen ein. Auch für das leibliche Wohl ist bestens gesorgt: Im Bahnhof St. Martin wartet ein Burgenländisches Mittagessen in Buffetform auf Sie. Ausgeruht und gestärkt geht die Fahrt mit den Draisinen dann weiter bis zur Endstation. Gefahren wird immer in eine Richtung, daher an geraden Tagen von Neckenmarkt-Horitschon nach Oberpullendorf und an ungeraden Tagen umgekehrt.

Am Nachmittag geht's zur Burg Forchtenstein, einem der bedeutendsten Wahrzeichen des Burgenlandes. Burg Forchtenstein, einer der ältesten Museumsstandorte Europas, diente den Fürsten Esterházy lange Zeit als Tresor und Aufbewahrungsort für militärische Ausrüstung. Nach einem Sektempfang tauchen Sie in den Ausstellungen des barocken Hochschlosses in längst vergangene Zeiten ein. Bei jedem Schritt durch die Anlage gibt es einzigartiges zu entdecken: vom inneren Burghof mit den flächenmässig größten Secco-Wandmalereien, über die Burgkapelle bis zur weltweit umfangreichsten privaten Waffensammlung. Burgeküche und Backstube der Festung vermitteln einen Eindruck vom einstigen Arbeitsalltag. Die Esterházy Schatzkammer ist die einzige an ihrem Originalschauplatz und in Originalausstattung erhaltene Kunstkammer Europas.

LEISTUNGEN

- » Fahrt im Komfortbus
- » Draisinentour inkl. Willkommenstrunk und Miete der Draisinen
- » Burgenländisches Mittagessen während der Tour
- » Eintritt und Führung in der Burg Forchtenstein inkl. einem Glas Sekt

Teilnehmer	20–29	30–37	38–49	50–57
Preis pro Person in EUR	ab 131	ab 110	ab 102	ab 97

SÜSSE KNABBEREIEN & GEHEIME GÄNGE NIEDERÖSTERREICH



Schloss Hof © Schloss Schönbrunn Kultur- und Betriebs-ges.m.b.H./Severin Wurnig



Restaurant Kräutergarten © schlosshof.at



© www.landgarten.at



Schloss Hof, Römerland Carnuntum-Marchfeld © Donau Niederösterreich/Andreas Hofer

Tagesfahrt

9.00h–17.30h (8,5 Stunden) | Jänner–Dezember: Montag–Freitag

Programm

Dass süß und gesund keine Gegensätze sind, beweist eine Führung durch einen Bio-Knabber- & Schoko-Snacks Betrieb in Bruck an der Leitha. Erleben Sie hautnah wie Bio-Snacks mit Mehrwert hergestellt werden. Nach süßen Kostproben und einem Erinnerungsfoto fahren Sie nach Schloss Hof, wo Sie ein 3-gängiges Menü mitten im idyllischen Meierhof erwartet. Schloss Hof, Österreichs größte Landschlossanlage ist ein beeindruckendes Erlebnis. Bei der Spezialführung „Das unbekannte Schloss Hof“ geht es hinunter in unterirdische Gänge, durch geheime Kellergewölbe und versteckte Winkel. Zum Ausklang verkosten Sie ein Glas Wein.

LEISTUNGEN

- » Fahrt im Komfortbus
- » Erlebnistour in einem Bio Knabber- und Schoko-Snacks-Betrieb
- » 3-Gang-Menü im Restaurant Kräutergarten (exkl. Getränke)
- » Spezialführung durch "Das unbekannte Schloss Hof" inkl. 1 Glas Wein

Teilnehmer	20–29	30–37	38–49	50–57
Preis pro Person in EUR	ab 122	ab 106	ab 99	ab 95

DEM HIMMEL SO NAHE WIEN | NIEDERÖSTERREICH



Halbtagesfahrt

9.00h–15.00h (6 Stunden) | Jänner–Oktober

Programm

Ihr Tagesausflug beginnt mit einer Besichtigung von Stift Klosterneuburg, nur eine halbe Fahrstunde von Wien entfernt. Stift Klosterneuburg wurde 1114 durch Markgraf Leopold III. gegründet. Bei der Highlight-Führung können Sie je nach Belieben und Interesse, aus einer Vielzahl an Themenführungen wählen. Als Ausklang erwartet Sie eine 3er-Verkostung mit Weinen des hauseigenen Weingutes in historischem Ambiente. Im Anschluss geht es zurück nach Wien zum Donauturm. Der Wiener Donauturm ist das höchste Wahrzeichen Österreichs. Neben der sensationellen Aussicht über Wien erwartet Sie im Turmrestaurant auf 170m Höhe ein 3-gängiges Menü.

LEISTUNGEN

- » Fahrt im Komfortbus
- » Highlight-Führung durch das Stift Klosterneuburg inkl. Weinverkostung
- » Liftfahrt zur Aussichtsplattform am Wiener Donauturm
- » 3-gängiges Menü im Turmrestaurant (exkl. Getränke)

Teilnehmer	15–19	20–30
Preis pro Person in EUR	ab 139	ab 129



VON MÖNCHEN UND WINZERN NIEDERÖSTERREICH



Tagesfahrt

14.00h–21.00h (7 Stunden) | April–Oktober, November–März auf Anfrage

Programm

Idyllisch eingebettet im Herzen des südlichen Wienerwaldes liegt Stift Heiligenkreuz. Erleben Sie ein Stück österreichische Geschichte und tauchen Sie ein in das Leben der Mönche, wenn Sie bei einer Führung die beeindruckende Abteikirche besichtigen oder durch den romanisch-gotischen Kreuzgang schlendern. Nur 3km entfernt befindet sich der Karmel Mayerling. Bei einer Führung erfahren Sie mehr über das ehemalige Jagd-schloss des Kronprinzen Rudolf und dem Original-Schauplatz der Tragödie von 1889. Weiter geht es nach Gumpoldskirchen, wo Sie bei einer informativen Kellerführung 5 verschiedene Weine verkosten und zum Abschluss Heurigen schmecken genießen.

LEISTUNGEN

- » Fahrt im Komfortbus
- » Eintritt und Führung durch Stift Heiligenkreuz und den Karmel Mayerling
- » Kellerführung und Verkostung von 5 Weinen mit Hausbrot
- » Heurigenplatte inkl. 1/8l gemischter Satz bei einem Heurigen in Gumpoldskirchen

Teilnehmer	20–29	30–37	38–49	50–57
Preis pro Person in EUR	ab 103	ab 90	ab 86	ab 83



LANDMATURA® IM SÜDBURGENLAND BURGENLAND



© www.heurigen-stadl.at



Radglück für alle © Burgenland Tourismus GmbH/Still's & Emotions



© www.heurigen-stadl.at

Tagesfahrt

8.00h–18.00h (10 Stunden)

April–Oktober: täglich (außer Dienstag)

Programm

Die ist ein Erlebnisausflug mit Spaß und Gaudi! Auf spielerische Art lernen Sie das Leben am Land kennen. Doch bis zur Matura muss noch so einiges an landwirtschaftlichen Fertigkeiten gelernt werden: Von Mähen mit der Sense über das Melken einer Kuh bis zum Strauben backen.

Der Tag beginnt mit einer E-Bike-Tour durch die bezaubernde Landschaft des Südburgenlandes (reine Fahrzeit ca. 1,5 Stunden). Sportlich geht es ab Neustift an der Lafnitz per E-Bike durch das Lafnitztal, wo Sie nach der Anstrengung beim Grillen & Chillen im Grünen ein „All you can eat“-Mittagsgrill erwartet. Selber oder unter Anleitung bereiten Sie direkt am Lafnitzufer allerlei Schmankerl zu – klassisch für Fleischtiger oder g'sund für Vegetarier.

Nach der E-Bike Tour lernen Sie bei der Landmatura® das Leben am Land auf spielerische Art kennen. Die Stationen werden einzeln oder im Team bewältigt. Die theoretische Prüfung beginnt ländlich adjustiert mit „Fiater“ und „Huat“. Ein Fachvortragender führt Sie durch diesen Teil und erklärt Zusammenhänge. Ebenso wird man in die Pflanzenkunde eingeführt und lernt den Unterschied zwischen Industrieprodukten und einem Produkt aus landwirtschaftlicher Erzeugung

kennen und schmecken. Die praktische Prüfung wird in Kleingruppen in den Fächern Holzschneiden, ländliche Kreativität, Schnaps und Most erkennen, mit der Sense mähen, Kuh melken, Strauben backen, Pflanzen erkennen und Nageln abgelegt. Nach einer kurzen Übungsphase dürfen Sie zur „Prüfung“ antreten. Würde bei der Matura nicht die erwünschte Leistung erbracht, so werden die Nachprüfungen – freilich zur Erheiterung aller Anwesenden – gleich vor Ort durchgeführt. Die bestandene Reifeprüfung endet mit der Zeugnisverteilung.

LEISTUNGEN

- » Fahrt im Komfortbus
- » E-Bike Tour durch das Lafnitztal
- » Top Class E-Bike Miete inklusive Helm und Versicherung
- » Grillen und Chillen im Grünen – „All you can eat“
- » Die Landmatura® mit anschließender Zeugnisverteilung
- » fakultativ & gegen Aufpreis: Tourguide & zünftige Maturafeier

Teilnehmer	20–29	30–37	38–49	50–57
Preis pro Person in EUR	ab 167	ab 146	ab 137	ab 132

BRATISLAVA MIT DEM TWIN CITY LINER BRATISLAVA/SLOWAKEI



Bratislava © Valerino Creations



Twin City Liner © Central Danube



© Valerino Creations



Bratislava © shutterstock - emperorcosar

Tagesfahrt

8.30h–20.00h (11,5 Stunden) | April–Oktober

Programm

Machen Sie es sich an Bord des Twin City Liners gemütlich und genießen Sie die schöne Fahrt entlang der Donau von der Wiener Innenstadt zur Hauptstadt der Slowakei. Innerhalb von nur 75 Minuten erreichen Sie die Altstadt von Bratislava. Hier empfängt Sie Ihr Reiseleiter und Sie begeben sich auf eine 3-stündige Entdeckungstour durch die Altstadt. Die Führung endet am St. Martins-Dom, der ehemaligen Krönungs-Kathedrale damaliger Monarchen Ungarns. Im Anschluss folgt ein köstliches 3-gängiges Mittagessen in einem netten Restaurant. Die restliche Zeit bis zur Rückfahrt am späten Nachmittag steht Ihnen zur freien Verfügung.

LEISTUNGEN

- » Schifffahrt Wien – Bratislava – Wien mit dem Twin City Liner
- » geführter Altstadttrundgang in Bratislava
- » 3-Gang-Mittagessen (exkl. Getränke)

Teilnehmer	20–30 MO–FR	31–40 MO–FR	20–30 SA–SO & FEI	31–40 SA–SO & FEI
Preis pro Person in EUR	ab 104	ab 102	ab 114	ab 112



KREMS AN DER DONAU – DAS TOR ZUR WACHAU



Steiner Tour © Stadt Krems



Kremstal-Donau mit Stift Göttweig
© Donau Niederösterreich/Doris Schwarz-König



Karikaturmuseum KREMS
© Kunstmeile KREMS BetriebsGmbH/Christian Redtenbacher

Die Wachau – eine der schönsten Weinanbaugemeinde Österreichs hat viel zu bieten: bezaubernde Landschaft, ein reiches kulturelles Erbe und höchste kulinarische Genüsse. Krems an der Donau gilt als das Tor zur Wachau und besticht mit einer einzigartigen Kombination aus mittelalterlicher Architektur, lebendigem Kunsthandwerk und preisgekrönten Weinen.

Programmorschlag

1. Tag

Vormittag

- » Bahnreise nach Krems an der Donau
- » Abholung mit dem E-Bus(si) & Transfer in das Stadtzentrum von Krems
- » geführter Stadtrundgang durch Krems und anschließende E-Bus(si) Fahrt zum Steigenberger Hotel & SPA. Dort erhalten Sie bei Vorlage des Bahntickets ein Glas Honig von den Hotelbienen.
- » gemeinsames Mittagessen im Steigenberger Weinbergrestaurant

Nachmittag

- » Floßbau und Floßfahrt auf der Donau oder dem Ottensteiner Stausee
- » Einführung in den biodynamischen Weinbau mit Weinverkostung und anschließendem Outdoor Koch- /BBQ Kurs mit Wildkräutern aus dem Hotelgarten inkl. Abendessen
- » Übernachtung im Steigenberger Hotel & SPA

2. Tag

Vormittag

- » BIO-Bufferfrühstück
- » Wanderung durch den idyllischen Weingarten mit dem Wachauer Hiata
- » Mittagessen im BIO-Weingut und Heurigen Harm

Nachmittag

- » Besichtigung des Benediktinerstifts Göttweig
- » Transfer mit dem E-Bus(si) zum Bahnhof
- » Rückfahrt mit dem Zug

Alternativ:

- » Besuch der Landesgalerie Niederösterreich inkl. Führung „Wachau in der Kunst“ und anschließendem Workshop „Die Goldene Marille“ – lernen Sie Marillenkerne unter fachkundiger Leitung mit Blattgold zu veredeln.
- » Besuch des Karikaturmuseums mit anschließender Weinverkostung im Weingut Salomon Undhof



ERHOLSAME NATUR RUND UM BADEN BEI WIEN



© Krainerhütte



© Krainerhütte



Wienerwald © Niederösterreich Werbung/ Markus Frühmann

Unmittelbar vor den Toren Wiens wagt eine grüne Idylle aus Wiesen und Wäldern: Der Wienerwald, größtes zusammenhängendes Laubwaldgebiet Europas, einzigartiger UNESCO Biosphärenpark am Rande einer Millionenstadt, gibt Inspiration, lässt Neues entdecken und durchatmen. Er ist geprägt von Natur, von Tradition und vielen Geschichten. Er lässt uns auftanken, den Wald erleben und unerwartete Eindrücke sammeln. Er lädt ein zu viel Genuss, dort wo der echte Heurige entstanden ist. Perfekt für erholsame und entspannende Tage in herrlichster Landschaft.

Programmorschlag

1. Tag

Vormittag

- » Anreise mit dem Bus oder der Bahn (E-Shuttle zum Hotel)
- » Ankunft im Hotel Krainerhütte
- » Waldführung „Erlebnis Wienerwald“, durchgeführt von den österreichischen Bundesforsten
oder
- » Workshop „Wald und Natur mit allen Sinnen erleben“ mit unter anderem Waldbaden, Achtsamkeitstraining und Wahrnehmungsübungen
- » Mittagessen im Hotel Krainerhütte

Nachmittag

- » Alpaka & Lama-Erlebnis inklusive kurzer Wanderung
- » Abendessen im Hotel Krainerhütte inklusive BIO-Weinverkostung

2. Tag

Vormittag

- » Frühstück mit regionalen BIO-Produkten
- » Fahrrad- oder E-Bike-Tour durch die malerischen Weinberge
- » Besichtigung eines BIO-Weinguts inkl. Verkostung und Mittagessen

Nachmittag

- » WALDNESS-Workshop im Hotel Krainerhütte: die Kraft des Waldes spielerisch erleben bei einer geführten aktiven Wanderung
- » Rückfahrt mit dem Bus oder der Bahn (E-Shuttle zum Bahnhof)

Alternativ:

- » Kunst & Kulinarik auf höchstem Niveau: Exklusive Führung durch das Frauenbad, das einstige Lieblingsbadehaus des Kaisers und heutige Arnulf Rainer Museum in Baden bei Wien inklusive Brunch.



GENUSSMOMENTE IM BURGENLAND – NATUR, WEIN UND MEHR



© Burgenland Tourismus GmbH © Andreas Hafenscher



Schloss Esterházy © Andreas Hafenscher



Abendstimmung am Neusiedler See
© Burgenland Tourismus GmbH/Stills Emotions

Entdecken Sie das Burgenland: Eine Reise voller Kultur, Natur und kulinarischer Genüsse. Historische Schlösser, malerische Landschaften und regionale Spezialitäten warten in einer der charmantesten Regionen Österreichs auf Sie. Endlose Wander- und Spazierwege sowie Radstrecken laden zum Erkunden und Verweilen ein.

Programmvorschlag

1. Tag

Vormittag

- » Anreise mit dem Bus (fossilfrei)
- » Ankunft im Hotel Galántha
- » Tour durch Eisenstadt inkl. Besichtigung von Schloss Esterházy: Sie sehen u. a. die Prunkräume des Schlosses, Ausstellungen zu Joseph Haydn und Fürstin Melinda Esterházy sowie das Weinmuseum in den historischen Keller-gewölben.
- » Mittagessen im Restaurant Henrici

Nachmittag

- » Führung durch das BIO Landgut Esterházy: Einblicke in nachhaltige Landwirtschaft und Verkostung der hofeigenen Produkte
- » Abendessen im Hotel Galántha

2. Tag

Vormittag

- » BIO-Frühstück im Hotel
- » Fahrt an den Neusiedler See und abwechslungsreiche Rad- oder E-Bike-Tour durch die wunderschöne Landschaft

Nachmittag

- » Kulinarische Schifffahrt am Neusiedler See mit Begrüßungsdrink und frisch gegrillten Köstlichkeiten
- » Rückfahrt mit dem Bus (fossilfrei)

Alternativ:

- » Führung durch den Steinbruch St. Margarethen, einer der größten und ältesten Steinbrüche Europas
- » Besuch der Oper im Steinbruch im Juli & August



IM TAL DER DIRNDLN



Dirndlblütenwanderung © weinfranz



Mariazellerbahn © Mostviertel Tourismus/weinfranz



© Steinschalerhof

Das obere Pielachtal, auch Dirndltal genannt, ist bekannt für seine reiche Tradition und die seltene Dirndlfrucht. Diese rote Wildfrucht, die auch Kornelkirsche oder Gelber Hartriegel genannt wird, gehört zur Region wie keine Zweite. Wenn man aufmerksam durchs Tal radelt oder wandert, sieht man oft sehr alte Dirndlbäume, die über Generationen hinweg intensiv gepflegt und erhalten werden. Auf dieser zweitägigen Reise lernen sie die Köstlichkeiten dieser außergewöhnlichen Frucht kennen, erleben malerische Landschaften und hügelig inspirierende Wanderungen.

Programmvorschlag

1. Tag

Vormittag

- » Anreise mit dem Bus (fossilfrei)
- » Ankunft im Wildkräuterhotel Steinschalerhof im Pielachtal
- » Wanderung zu den Dirndlsträuchern mit Dirndl-Erläuterungen und Kostproben
- » Mittagessen im Wildkräuterhotel Steinschalerhof

Nachmittag

- » Dirndlfahrt zum Aussichtspunkt „Skywalk“ in Kirchberg und anschließende Wanderung durch die idyllische Landschaft
- » Abendessen im Wildkräuterhotel Steinschalerhof

2. Tag

Vormittag

- » Frühstück im Wildkräuterhotel Steinschalerhof
- » Fahrt mit der Mariazellerbahn nach Mariazell – Wanderlustige können ein Teilstück auch zu Fuß zurücklegen und die herrliche Landschaft genießen
- » Erkundung von Mariazell und Besichtigung der imposanten Wallfahrtskirche
- » Mittagessen in Mariazell

Nachmittag

- » Wohltuendes Kerzenziehen in der Mariazeller Kerzengrotte unter fachkundiger Anleitung
- oder
- » Schokoladig köstlicher Pralinen-Workshop in der Mariazeller Lebzelterei Pirker
- » Rückreise mit dem Bus (fossilfrei)

RESERVIERUNGSANLEITUNG FÜR REISEBÜROS

Für die Freischaltung Ihrer Mondial-Agenturnummer nennen Sie uns bitte Ihre CRS Agentur-Nummer & BST.

Unsere Produkte sind über folgende Reservierungssysteme buchbar (Hütten nur direkt):

- AMADEUS** – Buchungsmaske Toma – Veranstalterkürzel MON
- SABRE** – Buchungsmaske Merlin – Veranstalterkürzel MON
- TRAVELPORT** – Buchungsmaske Cets – Veranstalterkürzel MOND
- TRAFFICS** – Buchungsmaske Cosmo Naut – Veranstalterkürzel MON

VERAN:	MON bzw. MOND	Aktionscodes	Buchungsstatus
PERS:	Anzahl	B	Buchen
ANF:	H, S	BA	Buchungsanfrage
LEISTUNG:	Hotelcode aus dem Katalog	BC	Buchung bestätigen
UNTERBR:	Zimmercode (2-stellig)	D	Buchung darstellen
VERPFL:	Verpflegung (1-stellig)	H	Hotelvakanz
ANZ:	Anzahl der benötigten Zimmer	O	Option
KUNDENN:	Name/Vorname/Titel	F	Option festbuchen
ANREDE:	H, D, K A/ERM = Alter der Kinder	S	Storno
		V	Vorgangssuche
		OK	Fix gebucht & bestätigt
		OP	Auf Option gebucht (Achtung: automatische Fixbuchung nach 3 Tagen!)
		RF	Status einer fixierten Buchung (reserved fix)
		XX	Stornierte Leistung

Aktion: Veranstalter: Reiseart: Personen: Agentur-Nr.: Vorgangs-Nr.: -01

Berater:

Mark.	Anf.-Code	Leistungs-Code	Unterbr.	Vpfl.	Bel.	Anz.	Von	Bis	Teilnehmer-Zuordnung	Status	Preis
01	H	WI01PO1	DS	B	2	1	20Mai25	23Mai25	1-2	OP	654
02	S	WIENXVS	HSR		1	2	20Mai25	22Mai25	1-2	OP	138
03											
04											

Zubuchbare Leistung

HINWEIS:

» Bei Anbietern mit mehreren zubuchbaren Leistungen ist der Leistungs-Code immer gleich; die Auswahl erfolgt jeweils über die letzten drei Stellen bei „Unterbr.“.

Preisänderungen sind möglich – tagesaktuelle Preise erhalten Sie online bzw. in Ihrem Reisebüro!



Das Österreichische Umweltzeichen für Druckerzeugnisse, UZ 24, UW 686
Ferdinand Berger & Söhne GmbH.



UNSERE ABKÜRZUNGEN AUF EINEN BLICK

AI	All Inclusive	Erm./Preis	Kinderermäßigung oder Fixpreis im Zimmer mit 2 Vollzahlern für max. 2 Kinder	pZ	pro Zimmer
APP	Appartement	Min	Mindestaufenthalt/Anreisetag	STA	Standard
DZ	Doppelzimmer	OV	ohne Verpflegung	SUP	Superior
Erm.	Ermäßigung	pAPP	pro Appartement	TRP	Triple/Dreibettzimmer
EZ	Einzelzimmer	pPN	pro Person und Nacht	tw.	teilweise
FamDZ	Familien-Doppelzimmer	pPP	pro Person und Package	VP	Vollpension
FR	(Buffet-)Frühstück	pN	pro Nacht	Zb.	Zusatzbett
HP	Halbpension	pP	pro Person	ZS	Zuschlag
Kat	Kategorie			TVB	Tourismusverband

WAS SIE SONST NOCH WISSEN SOLLTEN

Appartements/Ferienwohnungen

Ferienwohnungen sind Mietwohnungen für Ihren Urlaub. Im Mietpreis sind Nebenkosten wie Strom, Wasser und Heizung sowie Hand- und Bettwäsche in der Regel inkludiert (siehe Beschreibung beim jeweiligen Objekt). Die Endreinigung (Küche und Geschirr sind gereinigt zu hinterlassen), wenn nicht im Mietpreis inkludiert, wird einmalig pro Buchung und Aufenthalt verrechnet. Prozentuelle Ermäßigungen und/oder Frühbucherboni werden nicht auf die Kosten der Endreinigung angerechnet. Die im Katalog ausgeschriebene Höchstpersonenzahl darf nicht überschritten werden. Kinder, unabhängig vom Alter, zählen als volle Person. Informationen zur Schlüsselübergabe finden Sie in Ihren Reiseunterlagen.

Bahnhofs- & Flughafentransfer

Einige Hotels bieten einen (kostenlosen) Transfer vom/zum nächstgelegenen Bahnhof und/oder Flughafen an. Ankunftszeiten sowie der Ankunftsbahnhof/-flughafen müssen dabei fristgerecht, am besten bei Buchung, angegeben werden.

Check-in/Check-out

Ihre Unterkunft steht Ihnen in der Regel am Anreisetag ab 16.00h zur Verfügung. Bei frühzeitiger Anreise muss mit Wartezeiten gerechnet werden. Am Abreisetag sollten Sie Ihr Quartier bis spätestens 10.00h räumen.

City-Cards & Sommercards

City- & Sommercards werden von den jeweiligen Tourismusverbänden zur Verfügung gestellt und sind somit kein Vertragsbestandteil. Bitte um Kenntnisnahme, dass sich die Betriebszeiten einiger Partnerbetriebe, vor allem aus witterungs- und saisonbedingten Umständen, nicht immer mit dem gesamten Zeitraum der Card-Saison decken.

Ermäßigungen

Wir weisen darauf hin, dass einzelne Personengruppen, z. B. Senioren, Kinder und Präsenziener, bei vielen touristischen Einrichtungen sowie Verkehrsmitteln spezielle Ermäßigungen erhalten, welche im Katalog nicht spezifisch angeführt sind.

Extras

Zusätzlich vor Ort in Anspruch genommene Leistungen wie z. B. Minibar, Internet/WLAN, Konsumationen im Restaurant und/oder an

der Bar sowie Wellnessanwendungen sind, wenn nicht anders angeführt, kostenpflichtig und vor Ort zu bezahlen.

Garage/Parkplatz

Garagen-/Parkplätze stehen in der Regel nur begrenzt zur Verfügung. Die Reservierung eines entsprechenden Platzes kann nur als Kundenwunsch weitergegeben werden und ist somit kein Vertragsbestandteil. Etwaige Kosten dafür sind vor Ort zu bezahlen.

Hund

In vielen Unterkünften ist Ihr Hund ein gern gesehener Urlaubsgast. Bitte beachten Sie jedoch, dass aus hygienischen Gründen Hunde nicht zu allen Hotelbereichen Zutritt haben. Die Mitnahme von Hunden sowie sonstiger Haustiere muss bereits bei Buchung angegeben werden. Zu entrichtende Gebühren sind vor Ort zu bezahlen und beinhalten keine Futterbeigabe.

Kinder

Als Kinder gelten auch Kleinkinder unter zwei Jahren und müssen daher bei Buchung als volle Person angegeben werden. Bei den im Katalog angeführten Kinderermäßigungen ist das Alter bei Reiseantritt ausschlaggebend. Gitterbetten müssen stets angefragt und gegebenenfalls vor Ort bezahlt werden.

Kongresse/Messen/Geschäftsreisen

Bitte beachten Sie, dass es sich bei den im Katalog angeführten Preisen um touristische Preise handelt, die zu Kongress- & Messterminen sowie für Geschäftsreisende keine Gültigkeit haben.

Kundenwünsche

Kundenwünsche können nur unverbindlich weitergegeben werden und sind in keinem Fall Vertragsbestandteil.

Ortsbeschreibung & Regionen

Die Beschreibung zu den einzelnen Orten sowie der Eventkalender wurden uns großteils von den jeweiligen Tourismusverbänden zur Verfügung gestellt. Sie entsprechen dem Stand bei Drucklegung im Jänner 2025, können sich kurzfristig ändern und sind kein Leistungsbestandteil.

Orts-/Kurtaxe

Die vor Ort zu zahlende Ortstaxe wird von den Gemeinden individuell festgelegt und beläuft

sich zurzeit auf ca. EUR 1,- bis EUR 4,- pro Person und Tag. Die genaue Höhe der Ortstaxe entnehmen Sie Ihren Reiseunterlagen.

Reiserücktrittskosten-Versicherung

Die im Katalog ausgeschriebenen Preise beinhalten keine Reiserücktrittskosten-Versicherung. Sollten Sie von Ihrer Reise zurücktreten müssen, so fallen in jedem Fall Stornokosten an. Der Abschluss einer Reiseversicherung wird empfohlen. Informationen zu Versicherungsschutz und Kosten erhalten Sie bei Ihrer Buchungsstelle.

Senioren-Ermäßigung

Die Ermäßigung wird jeweils für die Person gewährt, die bei Reiseantritt das maßgebliche Alter hat. Senioren in Begleitung von Kindern und/oder Enkelkindern sind von der Ermäßigung ausgenommen.

Sonderangebote

Bitte beachten Sie, dass Sonderangebote wie Gratisnächte, Frühbucherboni und/oder Senioren-Ermäßigung in der Regel weder kumulierbar noch mit anderen Angeboten kombinierbar sind.

Sport & Aktivitäten

Vom Hotel angebotene Aktivitäten können witterungsbedingt, bei Nichterreichen der Personenanzahl oder in der Vor- bzw. Nachsaison gar nicht oder nur eingeschränkt stattfinden. Manche Aktivitäten finden nur 1 x pro Woche bzw. an einem festgelegten Wochentag statt und können daher nur an diesem Tag genutzt werden. Die Benützung von Sportgeräten ist nur nach Verfügbarkeit möglich.

Swimmingpools, Liegen & Sonnenschirme

Swimmingpools sind witterungsabhängig meist ab Mitte Mai bis Mitte September in Betrieb. Da Liegestühle und Sonnenschirme nur in begrenzter Anzahl zur Verfügung stehen, ist nicht immer gewährleistet, dass jedem Gast zu jeder Zeit ein Liegestuhl/Sonnenschirm zur Verfügung steht.

Verpflegung

Verpflegungsleistungen wie Halbpension, Vollpension oder All inclusive beginnen am Anreisetag mit dem Abendessen (keine Wahlmöglichkeit) und enden am Abreisetag mit dem Frühstück. Bei verspäteter Ankunft oder früherer Abreise erfolgt keine Erstattung. Getränke sind, wenn nicht

anders angegeben, vor Ort zu bezahlen.

Die Formulierung „4-Gang-Wahlmenü oder Themenbuffet“ bedeutet nicht, dass eine Wahlmöglichkeit besteht, sondern entweder das eine oder das andere angeboten wird. Die Entscheidung hierbei obliegt dem Hotel. Halbpension Plus umfasst neben dem morgendlichen Frühstück und der weiteren warmen Mahlzeit am Tag zusätzliche Snacks. Das können Tee, Kaffee und Kuchen am Nachmittag sein oder kleine Mittagssnacks. Einige Hotels verstehen unter Halbpension Plus die inkludierten Getränke während der zweiten Mahlzeit.

Vor- & Nachsaison

In der Vor- und Nachsaison profitieren Sie zwar von günstigeren Preisen, doch kann es dadurch vorkommen, dass Einrichtungen in Ihrem Hotel oder am Urlaubsort noch nicht oder nicht mehr voll genutzt werden können. Mitunter öffnen manche Häuser auch später oder schließen früher als bei Vertragsabschluss vereinbart.

Wellness-, Sauna- & Fitnessbereich

In allen Hotels gibt es individuell festgelegte Zugangsregeln und Öffnungszeiten für den Wellness-, Sauna- & Fitnessbereich, welche je nach Wetterlage auch kurzfristig geändert werden können. Ebenso bleiben viele Innenpools, vor allem in kroatischen Hotels, über die Sommermonate komplett geschlossen. Bitte beachten Sie, dass in den meisten Hotels und Thermen der Zutritt in bestimmte Bereiche für Kinder bis zu einem bestimmten Alter nicht gestattet ist.

Zimmer

Zimmergröße und Ausstattung können auch innerhalb derselben Kategorie variieren, so dass es sich bei den abgebildeten Zimmerfotos stets um „Wohnbeispiele“ handelt.

Zustellbetten

Zustellbetten haben weniger Komfort und sind meist nur bis zu 1,90m lang. Als Zustellbett versteht sich auch eine ausziehbare Couch oder ein Sofa. Dadurch verringert sich der Platz innerhalb des Zimmers.

IMPRESSUM

Mondial GmbH & Co. KG, Operngasse 20b, 1040 Wien, Österreich

Druck: Ferdinand Berger & Söhne GmbH, Horn

Grafik: RAUM3 | Grafikdesign

Coverfoto: Gustav Klimt, Amalie Zuckerkandl, 1917/18, Ausschnitt © Johannes Stoll/Belvedere Wien

Fotos und Textauszüge wurden mit freundlicher Genehmigung der Österreich Werbung sowie diverser Länder-, Regions- und Ortsverbände verwendet. Die Kategorisierung der Hotels (****-*****) erfolgt nach den Richtlinien der Österreichischen Hoteliervereinigung und entspricht dem Landesstandard.

Aus Gründen der besseren Lesbarkeit wird auf die gleichzeitige Verwendung der Sprachformen männlich, weiblich und divers (m/w/d) verzichtet. Sämtliche Personenbezeichnungen gelten gleichermaßen für alle Geschlechter.

Liebe/r Kunde/Innen,

die ausführlichen Reisebedingungen der Mondial GmbH & Co. KG werden mit Ihrer Buchung Bestandteil des Reisevertrages. Aufgrund der sehr umfangreichen, gesetzlichen Regelungen, finden Sie hier den wichtigsten Auszug unserer AGBs. Die ausführlichen Reisebedingungen erhalten Sie auf Wunsch von Ihrem Reiseberater oder können diese auf unserer Webseite unter www.mondial-reisen.com/abg nachlesen.

Die folgenden Hinweise und Bedingungen regeln das Vertragsverhältnis zwischen Ihnen als Reisender, der die Leistung von Mondial GmbH & Co. KG, Operngasse 20b, 1040 Wien, (kurz: Mondial) in Anspruch nimmt und uns.

Mondial kann als Vermittler (Abschnitt A) und/oder als Veranstalter (Abschnitt B) auftreten.

Konditionen, die für Abschnitt A und/oder B gelten, sind im Abschnitt C (Allgemein) angeführt.

A) REISEVERMITTLER

1. Geltungsbereich

1.1. Der Reisevermittler vermittelt Reiseverträge über einzelne Reiseleistungen (wie z.B. Flug, Hotel etc.), über Pauschalreisen (iSd. § 2 Abs 2 PRG) sowie über verbundene Reiseleistungen (iSd. § 2 Abs 5 PRG) zwischen Reiseveranstalter bzw. Leistungsträger einerseits und dem Reisenden andererseits. Der Reisevermittler erbringt seine Leistungen entsprechend den gesetzlichen Bestimmungen, insbesondere dem Pauschalreisegesetz (PRG), sowie der Pauschalreiseverordnung (PRV) mit der Sorgfalt eines ordentlichen Unternehmers.

Im nachfolgenden meint Reisevermittler das Unternehmen Mondial mit seinen Gewerbestandorten.

1.2. Diese Allgemeinen Geschäftsbedingungen gelten als vereinbart, wenn sie - bevor der Reisende durch eine Vertragserklärung an einen Vertrag gebunden ist - übermittelt wurden oder der Reisende deren Inhalt einsehen konnte. Sie sind Grundlage des zwischen Reisevermittler und Reisenden abgeschlossenen Geschäftsbesorgungsvertrag.

1.3. Für den Geschäftsbesorgungsvertrag gelten die gegenseitlichen Allgemeinen Geschäftsbedingungen (vgl. Punkt 1.2). Für Vertragsverhältnisse zwischen dem Reisenden und dem vermittelten Reiseveranstalter, den vermittelten Transportunternehmen (z.B. Bahn, Bus, Flugzeug u. Schiff etc.) und anderen vermittelten Leistungsträgern, gelten die jeweiligen allgemeinen Geschäftsbedingungen, sofern sie dem Reisenden - bevor er durch eine Vertragserklärung an einen Vertrag gebunden ist - übermittelt wurden oder der Reisende deren Inhalt einsehen konnte und der Inhalt der Geschäftsbedingungen nicht rechtswidrig ist oder gegen bestehendes Recht verstößt.

2. Aufgaben des Reisevermittlers

2.1. Hat der Reisende ein konkretes Interesse an einem der vom Reisevermittler ihm unterbreiteten Reisevorschlagen, dann erstellt der Reisevermittler auf Basis des Reisevorschlages ein Reiseangebot gemäß den Vorgaben des § 4 PRG, soweit diese für die Reise von Relevanz sind. (...)

2.2. Der Reisevermittler informiert den Reisenden gemäß § 4 PRG, bevor dieser durch eine Vertragserklärung an einen Pauschalreisevertrag gebunden ist:

2.4.1. Über das Vorliegen einer Pauschalreise mittels Standardinformationsblatt gemäß § 4 Abs 1 PRG. (...)

2.4.2. Über die in § 4 Abs 1 PRG angeführten Informationen, sofern diese für die zu vermittelnde Pauschalreise einschlägig und für die Durchführung und Leistungserbringung erforderlich sind. (...) Darüber hinaus können diese Informationen (...) auf der Homepage des jeweiligen Reiseveranstalters eingesehen werden.

2.4.3. Ob die dem Reisenden zu vermittelnde Pauschalreise im Allgemeinen für Personen mit eingeschränkter Mobilität geeignet ist, sofern diese Information für die betreffende Pauschalreise einschlägig ist (§ 4 Abs 1 Z 1 lit h PRG). (...)

2.4.4. Über allgemeine Pass- und Visumserfordernisse des Bestimmungslandes (...). Der Reisende ist für die Einhaltung (...) der Formalitäten selbst verantwortlich. Für die Erlangung eines notwendigen Visums ist der Reisende, sofern sich nicht der Reisevermittler bereit erklärt hat, die Besorgung eines solchen zu übernehmen, selbst verantwortlich. (...)

3. Aufklärungs- und Mitwirkungspflicht des Reisenden

3.1. Der Reisende hat dem Reisevermittler alle für die Reise erforderlichen und relevanten personenbezogenen (z.B. Geburtsdatum, Staatsangehörigkeit etc.) und sachbezogenen Informationen (...) rechtzeitig, vollständig und wahrheitsgemäß mitzuteilen. (...)

3.4. Der Reisende, der für sich oder Dritte durch den Reisevermittler eine Buchung vornehmen lässt, gilt als Auftraggeber und übernimmt analog im Sinne des § 7 Abs 2 PRG, sofern nicht eine andere Vereinbarung getroffen wird, die Verpflichtungen aus dem Geschäftsbesorgungsvertrag gegenüber dem Reisevermittler (z.B. Entrichtung des Entgelts etc.). (...)

3.6. Damit für Reisende mit eingeschränkter Mobilität (gemäß Artikel 2 Buchstabe a der Verordnung (EG) Nr. 1107/2006 über die Rechte von behinderten Fluggreisenden und Fluggreisenden mit eingeschränkter Mobilität) und deren Mitreisende, (...) haben die betroffenen Reisenden den Reiseveranstalter oder Reisevermittler mindestens 48 Stunden vor Reisebeginn über ihre besonderen Bedürfnisse in Kenntnis zu setzen. (...)

3.8. Der Reisende ist verpflichtet, die im Rahmen des getroffenen Vertrages vereinbarten Entgelte gemäß den Zahlungsbestimmungen fristgerecht und vollständig an Mondial zu bezahlen:

Bei der Buchung sind 20% des Reisepreises (bei Buchungen unter EUR 250,- mindestens EUR 25,-) fällig. Die Anzahlung wird auf den Reisepreis angerechnet. Die Restzahlung ist bis 20 Tage vor Reiseantritt zu leisten. (...)

Der Reisende hält den Reisevermittler für den im Fall der Nichtzahlung beim Reisevermittler eingetretenen Schaden (Voruzahlungen des Reisevermittlers) schadlos. (...)

3.10. Bei Zahlung im Lastschriftverfahren SEPA Direct Debit, SDD benötigt Mondial (ggf. über das Reisebüro) ein sogenanntes „Mandat“, das die Belastung Ihres Girokontos mit dem zu zahlenden Preis (An- und Restzahlung) im Wege der Lastschrift erlaubt. Das Mandat ist Teil der Bestätigung.

4. Reisevertrag

4.1. Ein Vertrag zwischen Reiseveranstalter bzw. bei verbundenen Reiseleistungen oder einzelnen Reiseleistungen zwischen Leistungsträger und Reisendem kommt zustande wenn ein Buchungsauftrag vom Reiseanmelder (evtl. zusätzlich über ein Reisebüro) an Mondial erfolgt.

4.2. Die Buchung des Reiseanmelders kann schriftlich, elektronisch, mündlich oder fernmündlich bei Mondial erfolgen. Elektronische und fernmündliche Buchungen bestätigt Mondial unverzüglich auf elektronischem Weg. Diese Eingangsbestätigung stellt noch keine Bestätigung der Annahme des Buchungsauftrages dar. Für Mondial wird der Vertrag erst dann ver-

bindlich, wenn die Buchung und der Preis (eventuell über ein vermitteltes Reisebüro) mittels Rechnung/ Reisebestätigung bestätigt wurde.

4.3. Der Reisende erhält eine Ausfertigung des Vertragsdokuments oder eine Bestätigung des Vertrags auf einem dauerhaften Datenträger (z.B. Papier, Email). (...)

4.4. Dem Reisenden werden an der zuletzt von ihm bekanntgegebenen Zustell-/Kontaktadresse rechtzeitig vor Beginn der Reise, sofern nichts anderes vereinbart wurde, die Buchungsbelege, Gutscheine, Beförderungsausweise und Eintrittskarten, Informationen zu den geplanten voraussichtlichen Abreisezeiten und gegebenenfalls zu planmäßigen Zwischenstationen, Anschlussverbindungen und Ankunftszeiten zur Verfügung gestellt. (...)

5. Preisänderungen vor Reisebeginn

5.1. Der Reisevermittler setzt den Reisenden (...) über Preisänderungen im Sinne des § 8 PRG, die sich der Reiseveranstalter im Pauschalreisevertrag vorbehalten hat, spätestens 20 Tage vor Beginn der Pauschalreise unter Angabe der Gründe der Preisänderung, in Kenntnis. (...)

6. Änderungen der Leistung vor Reisebeginn

6.1. Der Reisevermittler setzt den Reisenden (...) über unerhebliche Änderungen des Inhalts des Pauschalreisevertrages, die sich der Reiseveranstalter im Pauschalreisevertrag vorbehalten hat und die einseitig gemäß § 9 Abs 1 PRG vornimmt, in Kenntnis. (...)

6.3. Bei erheblichen Änderungen kann es sich um eine erhebliche Verringerung der Qualität oder des Wertes von Reiseleistungen, zu der der Reiseveranstalter gezwungen ist, handeln, wenn die Änderungen wesentliche Eigenschaften der Reiseleistungen betreffen und/oder Einfluss auf die Pauschalreise und/oder Reiseabwicklung entfalten. (...)

Der Reisevermittler informiert daher den Reisenden (...) über (...)

» die Änderungen der Reiseleistungen sowie gegebenenfalls deren Auswirkungen auf den Preis der Pauschalreise

» die angemessene Frist, innerhalb derer der Reisende den Reiseveranstalter über seine Entscheidung in Kenntnis zu setzen hat, sowie die Rechtswirkung der Nichtabgabe einer Erklärung innerhalb der angemessenen Frist,

» gegebenenfalls die als Ersatz angebotene Pauschalreise und deren Preis. (...)

7. Haftung

7.1. Der Reisevermittler haftet im Rahmen des § 17 PRG für Buchungsfehler (z.B. Schreibfehler), sofern diese nicht auf eine irrtümliche oder fehlerhafte oder unvollständige Angabe des Reisenden oder auf unvermeidbare und außergewöhnliche Umstände im Sinne des § 2 Abs 12 PRG zurückzuführen sind.

7.2. Der Reisevermittler haftet nicht für Sach- und Vermögensschäden des Reisenden die im Zusammenhang mit der Buchung entstehen, sofern sie auf unvermeidbare und außergewöhnliche Umstände im Sinne des § 2 Abs 12 PRG zurückzuführen sind.

7.3. Der Reisevermittler haftet nicht für die Erbringung der von ihm vermittelten Leistung oder für die Erbringung einer Leistung, welche nicht von ihm vermittelt worden ist bzw. nicht von ihm zugesagt worden ist dem Reisenden zu vermitteln bzw. nicht für vom Reisenden nach Reiseantritt selbst gebuchte Zusatzleistungen vor Ort. (...)

8. Entgelte für Umbuchungen und Stornierungen:

Bei Umbuchung oder Rücktritt durch den Reisenden berechnet Mondial –sofern keine abweichenden Konditionen ausgeschrieben bzw. vereinbart wurden- Gebühren.

8.1. Eine Umbuchung oder Rücktritt von den gebuchten Reiseleistungen ist jederzeit vor Reisebeginn möglich. Maßgeblich ist der Zugang der Rücktrittserklärung bei Mondial. Erklärungen, die nach Büroschluss (MO-FR 18.00 Uhr) eingehen, gelten erst am Beginn des nächsten Arbeitstages als zugegangen. Es wird empfohlen, die Umbuchung bzw. den Rücktritt schriftlich zu erklären.

8.2. Die Konditionen für Umbuchungen und Stornierungen sind im Abschnitt C, Pkt. 1 + 2, angeführt.

B) REISEVERANSTALTER

1. Geltungsbereich und Definitionen

1.1. Ein Reiseveranstalter ist ein Unternehmer, der entweder direkt oder über einen anderen Unternehmer oder gemeinsam mit einem anderen Unternehmer Pauschalreisen (iSd § 2 Abs 2 PRG) zusammenstellt und vertraglich zusagt oder anbietet (vgl § 2 Abs 7 PRG). Der Reiseveranstalter erbringt seine Leistungen entsprechend den gesetzlichen Bestimmungen, insbesondere dem Pauschalreisegesetz (PRG), sowie der Pauschalreiseverordnung (PRV) mit der Sorgfalt eines ordentlichen Unternehmers. (...)

Im nachfolgenden meint Reiseveranstalter das Unternehmen Mondial GmbH & Co.KG.

1.2. Diese Allgemeinen Geschäftsbedingungen gelten als vereinbart, wenn sie - bevor der Reisende durch eine Vertragserklärung an einen Vertrag gebunden ist - übermittelt wurden oder der Reisende deren Inhalt einsehen konnte. Sie ergänzen den mit dem Reisenden abgeschlossenen Pauschalreisevertrag. Bucht der Reisende für Dritte (Mitreisende), bestätigt er damit, dass er von diesen Dritten bevollmächtigt wurde, (...)

2. Aufgaben des Reiseveranstalters

2.1. & 2.2. (...)

2.3. Der Reiseveranstalter berät und informiert den Reisenden auf Grundlage der vom Reisenden dem Reiseveranstalter mitgeteilten Angaben. Der Reiseveranstalter stellt die vom Reisenden angefragte Pauschalreise. (...)

2.4. Der Reiseveranstalter informiert den Reisenden gemäß § 4 PRG, bevor dieser durch eine Vertragserklärung an einen Pauschalreisevertrag gebunden ist:

2.4.1. Über das Vorliegen einer Pauschalreise mittels Standardinformationsblatt gemäß § 4 Abs 1 PRG. Darüber hinaus kann das Standardinformationsblatt für Pauschalreisen grundsätzlich auf der Website des Reiseveranstalters eingesehen werden.

2.4.2. Über die in § 4 Abs 1 PRG angeführten Informationen, sofern diese für die zu vereinbarende Pauschalreise einschlägig und für die Durchführung und Leistungserbringung erforderlich sind. (...)

2.4.3. Ob die zu vereinbarende Pauschalreise im Allgemeinen für Personen mit eingeschränkter Mobilität geeignet ist (vgl 1.6.), sofern diese Information für die betreffende Pauschalreise einschlägig ist (§ 4 Abs 1 Z 1 lit h PRG).

2.4.4. Über allgemeine Pass- und Visumserfordernisse des Bestimmungslandes (...). Der Reisende ist für die Einhaltung der (...) Formalitäten selbst verantwortlich. Für die Erlangung eines notwendigen Visums ist der Reisende, sofern sich nicht der Reiseveranstalter oder Reisevermittler bereit erklärt hat, die Besorgung eines solchen zu übernehmen, selbst verantwortlich. (...)

2.6. Bucht der Reisende nicht direkt beim Reiseveranstalter (z.B. durch Besuch in der Filiale, Anfrage per Telefon oder Mail etc.), sondern über einen Reisevermittler gelten für diesen die Bestimmungen gemäß Punkt 2. (Abschnitt A) dieser AGB.

3. Befugnisse des Reisevermittlers und vor Ort gebuchte Leistungen

3.1. Reisevermittler sind vom Reiseveranstalter nicht ermächtigt, abweichende Vereinbarungen zu treffen, Auskünfte zu geben oder Zusicherungen zu machen, die den vereinbarten Inhalt des Pauschalreisevertrages ändern, über die vertraglich zugesagten Leistungen vom Reiseveranstalter hinausgehen oder im Widerspruch zum Reiseangebot stehen. (...)

4. Aufklärungs- und Mitwirkungspflicht des Reisenden

4.1. Der Reisende hat dem Reiseveranstalter - gegebenenfalls unter Zuhilfenahme eines Reisevermittlers, wenn über einen solchen gebucht wurde - alle für die Pauschalreise erforderlichen und relevanten personenbezogenen (z.B. Geburtsdatum, Staatsangehörigkeit etc.) und sachbezogenen Informationen (...) rechtzeitig, vollständig und wahrheitsgemäß mitzuteilen. Der Reisende hat den Reiseveranstalter über alle in seiner Person oder der von Mitreisenden gelegenen Umstände (z.B. Allergien, (...) etc) und über seine bzw. die besonderen Bedürfnisse seiner Mitreisenden, insbesondere über eine vorliegende eingeschränkte Mobilität bzw. den Gesundheitszustand und sonstige Einschränkungen, (...) in Kenntnis zu setzen. (...)

4.4. Der Reisende, der für sich oder Dritte (Mitreisende) eine Buchung vornimmt, gilt als Auftraggeber und übernimmt analog im Sinne des § 7 Abs 2 PRG, sofern nicht eine andere Vereinbarung getroffen wird, die Verpflichtungen aus dem Vertrag mit dem Reiseveranstalter (z.B. Entrichtung des Entgelts, nur der Auftraggeber ist berechtigt den Rücktritt vom Vertrag zu erklären etc.).

4.5. Der Reisende ist verpflichtet, sämtliche durch den Reiseveranstalter übermittelten Vertragsdokumente (...) auf sachliche Richtigkeit zu seinen Angaben/Daten (...) zu überprüfen und im Fall von Unrichtigkeiten/Abweichungen/Unvollständigkeiten diese dem Reiseveranstalter unverzüglich (...) mitzuteilen. (...)

4.7. Der Reisende hat gemäß § 11 Abs 2 PRG jede von ihm wahrgenommene Vertragswidrigkeit der vereinbarten Reiseleistungen unverzüglich und vollständig, inklusive konkreter Bezeichnung der Vertragswidrigkeit/ des Mangels, zu melden, damit der Reiseveranstalter in die Lage versetzt werden kann, die Vertragswidrigkeit - sofern dies je nach Einzelfall möglich oder tunlich ist - unter Berücksichtigung der jeweiligen Umstände (...) und des allenfalls damit einhergehenden Aufwandes (...) vor Ort zu beheben. (...)

4.8. Der Reisende ist verpflichtet, die im Rahmen des getroffenen Vertrages vereinbarten Entgelte gemäß den Zahlungsbestimmungen fristgerecht und vollständig zu bezahlen.

4.10. Den Reisenden trifft bei Auftreten von Vertragswidrigkeiten grundsätzlich eine Schadensminderungspflicht (§ 1304 ABGB).

5 Personen mit eingeschränkter Mobilität

5.1. Ob eine Pauschalreise für Personen mit eingeschränkter Mobilität konkret geeignet ist, ist im Einzelfall unter Berücksichtigung der Art und des Ausmaßes der eingeschränkten Mobilität, des Charakters der Pauschalreise (...) des Bestimmungslandes/Bestimmungsortes, der Transportmittel (...) sowie der Unterkunft (...) abzuklären. Personen mit eingeschränkter Mobilität haben deshalb beim Reiseveranstalter nachzufragen, ob die gewünschte Pauschalreise im konkreten Fall für sie geeignet ist. (...)

6 Reiseanmeldung und Reisevertrag

6.1. Der Reisevertrag kommt zwischen dem Buchenden und dem Veranstalter erst dann zustande, wenn Mondial dem Buchenden die Buchung und den Preis bestätigt. Weicht der Inhalt der Reisebestätigung vom Inhalt der Anmeldung ab, so liegt ein neues Angebot von uns vor. Der Vertrag kommt auf der Grundlage dieses neuen Angebots zustande, wenn der Buchende die Annahme durch ausdrückliche Erklärung, Anzahlung oder Restzahlung erklärt.

Der Reisende erhält eine Ausfertigung des Vertragsdokuments oder eine Rechnung bzw. Bestätigung des Vertrags auf einem dauerhaften Datenträger (z.B. Papier, Email). (...)

6.2. Durch den Vertragsabschluss ergeben sich Rechte und Pflichten für den Reiseveranstalter und für den Reisenden.

Der Reisende hat - sofern keine andere Vereinbarung getroffen wird - nach Zugang der Rechnung/Reisebestätigung eine Anzahlung in Höhe von 20% des Reisepreises (bei Buchungen unter EUR 250,- mindestens EUR 25,-) zu leisten. Die Anzahlung wird auf den Reisepreis angerechnet. Die Restzahlung ist 20 Tage vor Reiseantritt fällig.

6.3. Erfolgt ein Vertragsschluss innerhalb von 20 Tagen vor Abreise, ist der gesamte Reisepreis bei Zugang der Rechnung/Reisebestätigung sofort zu begleichen, entweder durch Überweisung auf das dort genannte Konto oder mittels einer alternativen Zahlungsmethode.

6.4. Folgende Einzelleistungen sind bereits bei Buchung bzw. Ticketausstellung zur Gänze zu begleichen: Linienflug-, Bahn- und Fahrtrickets und Versicherungen.

Kommt der Reisende seinen Zahlungsverpflichtungen gemäß 6.2-6.4 nicht nach, behält sich der Reiseveranstalter nach Mahnung mit Fristsetzung vor, den Rücktritt vom Vertrag zu erklären und Schadenersatz entsprechend den Entschädigungspauschalen zu verlangen.

6.5. Bei Zahlung im Lastschriftverfahren SEPA Direct Debit, SDD benötigt Mondial (ggf. über das Reisebüro) ein sogenanntes „Mandat“, das die Belastung Ihres Girokontos mit dem zu zahlenden Preis (An- und Restzahlung) im Wege der Lastschrift erlaubt. Das Mandat ist Teil der Bestätigung. (...)

7 Ersatzperson und Umbuchung

7.1. Der Reisende hat gemäß § 7 PRG das Recht, den Pauschalreisevertrag auf eine andere Person, die sämtliche Vertragsbedingungen erfüllt und auch für die Pauschalreise geeignet ist (...) zu übertragen. (...) Für die Übertragung des Pauschalreisevertrages ist eine Mindestmanipulationsgebühr zu entrichten, sofern nicht darüber hinaus Mehrkosten entstehen. (...)

7.1.1. Der Reisende ist jederzeit berechtigt, gegen Entrichtung einer Entschädigungspauschale (Umbuchungsgebühren), den im Vertrag vereinbarten Termin oder die Dauer zu ändern, sofern dies nicht ausdrücklich (z.B. im Rahmen einer Gruppenreise mit festgebuchten Hin- und Rückflügen) ausgeschlossen ist.

Je nach Reiseart ergeben sich pro Person unterschiedliche Entschädigungspauschalen (Umbuchungsgebühren). Die Höhe der anfallenden Gebühren für Umbuchungen ist im Abschnitt C, Pkt. 1, geregelt.

7.2. Viele Fluggesellschaften oder andere Beförderer oder Dienstleister behandeln Änderungen des Reisedatums oder des Namens des Reisenden als Stornierungen und berechnen diese entsprechend. Entstehen dabei Mehrkosten, werden diese dem Reisenden in Rechnung gestellt (analog § 7 Abs 2 PRG).

8 Preisänderungen vor Reisebeginn

8.1. Der Reiseveranstalter behält sich das Recht vor, nach Abschluss des Pauschalreisevertrages bis spätestens 20 Tage vor Beginn der Pauschalreise Preisänderungen vorzunehmen. (...)

8.2. Bei Änderung folgender Kosten nach Vertragsschluss sind Preisänderungen zulässig:

1. Kosten für die Personenbeförderung infolge der Kosten für Treibstoff oder andere Energiequellen;
2. Höhe der Steuern und Abgaben, die für die vertraglich vereinbarten Reiseleistungen zu entrichten sind, wie z.B. (...) Landgebühren, (...) entsprechende Gebühren auf Flughäfen (...)
3. die für die Pauschalreise geltenden Wechselkurse.

Preisänderungen können Preiserhöhungen oder Preissenkungen zur Folge haben. (...)

8.3. Bei einer Erhöhung von mehr als 8 % des Reisepreises (isd § 8 PRG) kommt 9.4. zur Anwendung. Der Reisende hat die Wahl, die Erhöhung als Vertragsänderung anzunehmen, der Teilnahme an einer Ersatzreise – sofern diese angeboten wird – zustimmen oder an der Reise zurückzutreten, ohne zur Zahlung einer Entschädigungspauschale verpflichtet zu sein. (...)

9 Änderungen der Leistung vor Reisebeginn

9.1. Der Reiseveranstalter darf vor Reisebeginn unerhebliche Leistungsänderungen vornehmen, sofern er sich dieses Recht im Vertrag vorbehalten hat. Der Reiseveranstalter bzw. der Reisevermittler, wenn die Pauschalreise über einen solchen gebucht wurde, informiert den Reisenden (...) über die Änderungen. (...)

9.3. Bei erheblichen Änderungen kann es sich um eine erhebliche Verringerung der Qualität oder des Wertes von Reiseleistungen, zu der der Reiseveranstalter gezwungen ist, handeln, wenn die Änderungen wesentliche Eigenschaften der Reiseleistungen betreffen und/oder Einfluss auf die Pauschalreise und/oder Reiseabwicklung entfalten. (...)

9.4. Ist der Reiseveranstalter gemäß § 9 Abs 2 PRG zu erheblichen Änderungen (...) gezwungen oder kann er Vorgaben des Reisenden, die vom Reiseveranstalter ausdrücklich bestätigt wurden nicht erfüllen oder erhöht er den Gesamtpreis der Pauschalreise entsprechend den Bestimmungen des § 8 PRG, um mehr als 8 %, kann der Reisende

- » innerhalb einer vom Reiseveranstalter festgelegten angemessenen Frist, den vorgeschlagenen Änderungen zustimmen, oder
- » der Teilnahme an einer Ersatzreise zustimmen, sofern diese vom Reiseveranstalter angeboten wird, oder
- » vom Vertrag ohne Zahlung einer Entschädigung zurücktreten. (...)

11 Gewährleistung

11.1. Liegt eine Vertragswidrigkeit vor, weil eine vereinbarte Reiseleistung nicht oder mangelhaft (=vertragswidrig) erbracht wurde, behält der Reiseveranstalter die Vertragswidrigkeit, sofern der Reisende oder seine Mitreisenden (z.B. Familienmitglieder) diese nicht selbst herbeiführt und/oder seine Mitwirkungspflichten nicht verletzt und/oder die Behebung nicht durch den Reisenden vereitelt wird und/oder die Behebung nicht unmöglich oder mit unverhältnismäßigen Kosten verbunden wäre. Der Reisende hat dem Reiseveranstalter eine angemessene Frist für die Behebung der Vertragswidrigkeit zu setzen. (...)

11.2. Unterlässt es der Reisende seiner Mitteilungspflicht gemäß Punkt 4.7. oder seinen Mitwirkungspflichten nachzukommen (...) oder setzt er dem Reiseveranstalter eine unangemessen kurze Frist zur Behebung der Vertragswidrigkeit oder unterstützt er den Reiseveranstalter im Rahmen des zumutbaren bei der Behebung der Vertragswidrigkeit nicht oder verweigert er rechtsgrundlos, die vom Reiseveranstalter zur Behebung der Vertragswidrigkeit angebotenen Ersatzleistungen, hat der Reisende die nachteiligen Rechtsfolgen (vgl. Punkt 4.7.) zu tragen.

11.3. Behebt der Reiseveranstalter innerhalb der angemessenen Frist die Vertragswidrigkeit nicht, kann der Reisende selbst Abhilfe schaffen und vom Reiseveranstalter den Ersatz der dafür erforderlichen Ausgaben verlangen (vgl. § 11 Abs. 4 PRG). Es gilt der Grundsatz der Schadenminderungspflicht, d.h. der entstandene Schaden (z.B. Kosten für Ersatzvornahme) ist möglichst gering zu halten (...). Darüber hinaus ist von einer objektiven Betrachtungsweise der Vertragswidrigkeit auszugehen.

11.4. Kann ein erheblicher Teil der vereinbarten Reiseleistungen nicht vertragsgemäß erbracht werden, so bietet der Reiseveranstalter dem Reisenden ohne Mehrkosten, sofern dies aufgrund der Umstände und Verhältnisse (vor Ort) möglich ist (Unmöglichkeit z.B. wenn nur ein Hotel in der gebuchten Kategorie vorhanden ist), angemessene andere Vorkehrungen (Ersatzleistung) zur Fortsetzung der Pauschalreise an (...). Der Reisende kann die vorgeschlagenen anderen Vorkehrungen nur dann ablehnen, wenn diese nicht mit den im Pauschalreisevertrag vereinbarten Leistungen vergleichbar sind oder die gewährte Preisminderung nicht angemessen ist. (...)

12 Rücktritt des Reisenden ohne Entrichtung einer Entschädigungspauschale

12.1. Der Reisende kann vor Beginn der Pauschalreise – ohne Entrichtung einer Entschädigungspauschale – in folgenden Fällen vom Pauschalreisevertrag zurücktreten:

12.1.1. Wenn am Bestimmungsort (...) unvermeidbare und außergewöhnliche Umstände auftreten, die die Durchführung der Pauschalreise oder die Beförderung von Personen an den Bestimmungsort erheblich im Sinne des 11.3. beeinträchtigen. Tritt der Reisende in diesen Fällen vom Vertrag zurück, hat er Anspruch auf die volle Erstattung aller für die Pauschalreise getätigten Zahlungen, nicht aber auf eine zusätzliche Entschädigung (vgl. § 10 Abs 2 PRG).

12.1.2. In den Fällen des Punktes 11.4.

Der Rücktritt ist gegenüber dem Reiseveranstalter verständlich und deutlich auf einem dauerhaften Datenträger (z.B. Papier, Email) zu erklären. (...)

13 Rücktritt des Reisenden unter Entrichtung einer Entschädigungspauschale

13.1. Der Reisende ist jederzeit berechtigt, gegen Entrichtung einer Entschädigungspauschale (Stornogebühr), vom Vertrag zurückzutreten. Der Rücktritt ist gegenüber dem Reiseveranstalter (...) zu erklären. (...)

13.2. Die Entschädigungspauschale steht in einem prozentuellen Verhältnis zum Reisepreis und richtet sich bezüglich der Höhe nach dem Zeitpunkt der Rücktrittserklärung sowie nach den erwarteten ersparten Aufwendungen und Einnahmen aus anderweitiger Verwendung der Reiseleistungen. Im Falle der Unangemessenheit der Entschädigungspauschale kann diese vom Gericht gemäßigt werden.

13.3. Je nach Reiseart ergeben sich pro Person Entschädigungspauschalen (Stornogebühren).

Die Stornokonditionen sind im Abschnitt C, Pkt. 2, geregelt.

14 No-show

14.1. No-show liegt vor, wenn der Reisende der Abreise fernbleibt, weil es

ihm am Reisedenken mangelt oder wenn er die Abreise wegen einer ihm zurechenbaren Handlung oder wegen eines ihm widerfahrenen Zufalls versäumt. Ist weiters klargestellt, dass der Reisende die verbleibenden Reiseleistungen nicht mehr in Anspruch nehmen kann oder will, hat er die jeweilige Entschädigungspauschale gemäß Pkt. 2 zu bezahlen.

15 Rücktritt des Reiseveranstalters vor Beginn der Reise

15.1. Der Reiseveranstalter kann vor Beginn der Pauschalreise vom Pauschalreisevertrag zurücktreten, wenn er aufgrund unvermeidbarer und außergewöhnlicher Umstände an der Erfüllung des Vertrags gehindert ist und seine Rücktrittserklärung dem Reisenden an der zuletzt von ihm genannten Zustell-/Kontaktadresse unverzüglich, spätestens vor Beginn der Pauschalreise zugeht (vgl. § 10 Abs 3 lit b PRG).

15.2. Der Reiseveranstalter kann vor Beginn der Pauschalreise vom Pauschalreisevertrag zurücktreten, wenn sich für die Pauschalreise weniger Personen als die im Vertrag angegebene Mindestteilnehmerzahl angemeldet haben und die Rücktrittserklärung des Reiseveranstalters dem Reisenden (...) innerhalb der im Vertrag festgelegten Frist, spätestens jedoch:

- a. 20 Tage vor Beginn der Pauschalreise bei Reisen von mehr als sechs Tagen,
- b. sieben Tage vor Beginn der Pauschalreise bei Reisen zwischen zwei und sechs Tagen,
- c. 48 Stunden vor Beginn der Pauschalreise bei Reisen, die weniger als zwei Tage dauern,

zugeht (vgl. § 10 Abs 3 lit a PRG).

15.3. Tritt der Reiseveranstalter gemäß 15.1. oder 15.2. vom Pauschalreisevertrag zurück, erstattet er dem Reisenden den Reisepreis, er hat jedoch keine zusätzliche Entschädigung zu leisten.

16 Rücktritt des Reiseveranstalters nach Beginn der Pauschalreise

16.1. Der Reiseveranstalter wird von der Vertragserfüllung ohne Verpflichtung zur Rückerstattung des Reisepreises befreit, wenn der Reisende die Durchführung der Pauschalreise durch grob ungehörliches Verhalten (wie z.B. Alkohol, Drogen, (...) etc.), ungeachtet einer Abmahnung stört, sodass der Reiseablauf oder Mitreise gestört und in einem Ausmaß behindert werden, (...) In einem solchen Fall ist der Reisende dem Reiseveranstalter gegenüber zum Ersatz des Schadens verpflichtet. (...)

18 Haftung

18.1. Verletzen der Reiseveranstalter oder ihm zurechenbare Leistungsträger schuldhaft die dem Reiseveranstalter aus dem Vertragsverhältnis mit dem Reisenden obliegenden Pflichten, so ist dieser dem Reisenden zum Ersatz des daraus entstandenen Schadens verpflichtet.

18.2. Der Reiseveranstalter haftet nicht für Personen-, Sach- und Vermögensschäden des Reisenden, die im Zusammenhang mit gebuchten Leistungen entstehen, sofern sie

18.2.1. eine Verwirklichung des allgemeinen Lebensrisikos des Reisenden oder eines allenfalls mit der Pauschalreise verbundenen allgemeinen Risikos, welches in die Sphäre des Reisenden fällt, darstellen (vgl. 19.1)

18.2.2. dem Verschulden des Reisenden zuzurechnen sind;

18.2.3. einem Dritten zuzurechnen sind, der an der Erbringung der vom Pauschalreisevertrag umfassten Reiseleistungen nicht beteiligt ist, und die Vertragswidrigkeit weder vorhersehbar noch vermeidbar war; oder

18.2.4. auf unvermeidbare und außergewöhnliche Umstände zurückzuführen sind.

18.3. Für Sach- und Vermögensschäden des Reisenden die auf unvorhersehbare und/oder unvermeidbare Umstände, mit denen der Reiseveranstalter nicht rechnen musste, zurückzuführen sind, sowie für entschuldete Fehlleistungen bis hin zur Fahrlässigkeit, wird die Haftung ausgehend von Art 13 der Richtlinie (EU) 2015/2302 (Pauschalreiserichtlinie) in Anknüpfung des § 6 Abs 1 Z. 9 KSchG auf das Dreifache des Reisepreises beschränkt. (...)

18.5. Der Reisende hat Gesetzen und Vorschriften, Anweisungen und Anordnungen des Personals vor Ort, sowie Geboten und Verboten (...) Folge zu leisten. (...)

18.6. Der Reiseveranstalter haftet nicht für die Erbringung einer Leistung, welche nicht von ihm zugesagt worden ist bzw. welche vom Reisenden nach Reiseantritt selbst vor Ort bei Dritten bzw. dem Reiseveranstalter nicht zurechenbaren Leistungsträgern zusätzlich gebucht worden ist. (...)

19 Geltendmachung von Ansprüchen

19.1. Um die Geltendmachung und Verifizierung von behaupteten Ansprüchen zu erleichtern, wird dem Reisenden empfohlen, sich über die Nichterbringung oder mangelhafte Erbringung von Leistungen schriftliche Bestätigungen geben zu lassen bzw. Belege, Beweise, Zeugenaussagen zu sichern.

19.2. Gewährleistungsansprüche können innerhalb von 2 Jahren geltend gemacht werden. Schadenersatzansprüche verjähren nach 3 Jahren. (...)

C) ALLGEMEINES

Nachfolgende Konditionen gelten für sowohl für Abschnitt A sowie für Abschnitt B, sofern nicht bei Buchung gesondert vereinbart.

1. Umbuchung durch den Reisenden**1.1. Umbuchung**

Der Reisende ist jederzeit berechtigt, gegen Entrichtung einer Entschädigungspauschale (Umbuchungsgebühr), den im Vertrag vereinbarten Termin oder die Dauer zu ändern, sofern dies nicht ausdrücklich ausgeschlossen ist.

Je nach Reiseart ergeben sich pro Person Entschädigungspauschalen (Umbuchungsgebühren)

1.1.1. für reine Hotelreservierungen:

- » bis 14 Tage vor Reiseantritt: EUR 25.– pro Person
- » 13 bis 4 Tage vor Reiseantritt: 40% bzw.
- » ab dem 3. Tag vor Reiseantritt 75% des Reisepreises

1.1.2. für Hütten/Hüttendörfer

- » bis 91 Tage vor Reiseantritt: EUR 25.– einmalig
- » ab 90 Tage vorher ist eine Terminänderung oder Umbuchung auf ein anderes Objekt nur mit Storno und Neubuchung möglich (siehe Gebühren Pkt. 2.1.2).

1.1.3. für Flug- und Bahnpauschalreisen:

- Bis 31 Tage vor Anreise 40%
- 30 bis 15 Tage vor Anreise 55%
- 14 bis 4 Tage vor Anreise 70%
- Ab 3 Tage vor Anreise 95% des Reisepreises.

1.1.4. für sonstige Pauschalreisen (ohne Flug- oder Bahnreise):

- Bis 31 Tage vor Anreise 20%
- 30 bis 15 Tage vor Anreise 35%
- 14 bis 4 Tage vor Anreise 75%

Ab 3 Tage vor Anreise 90% des Reisepreises.

2. Stornierung durch den Reisenden**2.1. Rücktritt**

Ein Rücktritt von den gebuchten Reiseleistungen ist jederzeit vor Reisebeginn gegen Zahlung einer Entschädigungspauschale (Gebühr) an Mondial möglich. Maßgeblich ist der Zugang der Rücktrittserklärung bei Mondial. Erklärungen, die nach Büroschluss (MO–FR 18.00 Uhr) eingehen, gelten erst am Beginn des nächsten Arbeitstages als zugegangen. Es wird empfohlen, den Rücktritt schriftlich zu erklären.

2.1.1. Rücktrittsgebühren bei reinen Hotelreservierungen

- » bis zum 23. Tag vor Reiseantritt 20%
- » 22.–16. Tag vor Reiseantritt 30%
- » 15.–8. Tag vor Reiseantritt 50%
- » 7.–4. Tag vor Reiseantritt 65%
- » 3.–1. Tag vor Reiseantritt 80%
- » am Anreisetag (+ No-show) 95% des Reisepreises

2.1.2. Rücktrittsgebühren bei Hütten/Hüttendörfern

- » bis 91 Tage vor Reiseantritt 20%
- » 90–56 Tage vor Reiseantritt 50%
- » ab 55 Tage vor Reiseantritt 100%

2.1.3. Rücktrittsgebühren bei zubuchbaren Sonderleistungen

» für zubuchbare Sonderleistungen (z. B. Eintrittskarten für Oper/ Theater usw.) beträgt die Stornogebühr ab Buchung 100%

2.1.4. bei Flug- & Bahnpauschalreisen

- » bis 31 Tage vor Reiseantritt: 40%
- » 30 bis 15 Tage vor Reiseantritt: 60%
- » 14 bis 4 Tage vor Reiseantritt: 80%
- » ab 3 Tage vor Reiseantritt (+ No-show): 95% des Reisepreises.

2.1.5. bei sonstigen Pauschalreisen (ohne Flug- oder Bahnreise)

- » bis 31 Tage vor Reiseantritt: 20%
- » 30 bis 15 Tage vor Reiseantritt: 40%
- » 14 bis 4 Tage vor Reiseantritt: 80%
- » ab 3 Tage vor Reiseantritt (+ No-show): 95% des Reisepreises.

3 Zustellung - elektronischer Schriftverkehr

Als Zustell-/ Kontaktadresse des Reisenden gilt die an Mondial zuletzt bekannt gegebene Adresse (z.B. Email-Adresse). Änderungen sind vom Reisenden unverzüglich bekanntzugeben. Es wird dem Reisenden empfohlen, sich dabei der Schriftform zu bedienen.

4 Versicherung**4.1. (...)**

4.2. Es wird empfohlen, eine Versicherung (Reiserücktrittsversicherung, Reiseabbruchversicherung, Reisegepäckversicherung, (...) Auslandsreisekrankenversicherung, (...) etc.), welche ausreichende Deckung ab dem Datum des Reisevertrages bis zum Ende der Reise gewährleistet, abzuschließen.

5 Datenschutz**5.1. (...)**

5.2. Mondial verarbeitet personenbezogene Daten entsprechend der jüngsten Rechtsvorschriften zum Datenschutz (EU-DSGVO)

6 Reisebüro-Sicherungs-Verordnung (Kundengeld-Absicherung gemäß EU-Richtlinie)

6.1. Im Fall der Insolvenz des Reiseveranstalters oder – in einigen Mitgliedstaaten – des Reisevermittlers werden Zahlungen zurückerstattet. Tritt die Insolvenz des Reiseveranstalters oder, sofern einschlägig, des Reisevermittlers nach Beginn der Pauschalreise ein und ist die Beförderung Bestandteil der Pauschalreise, so wird die Rückbeförderung der Reisenden gewährleistet. Die MONDIAL Gesellschaft m.B.H. & Co. KG ist mittels Bankgarantie abgesichert. Garant ist die Sparkasse Baden, Hauptplatz 15, 2500 Baden. Als Abwickler fungiert die Europäische Reiseversicherungs AG (Adresse: Kratochwilstraße 4, 1220 Wien Notfallnummer: +43 1 317 25 00). Reisende haben sich innerhalb von 8 Wochen an den Abwickler zu wenden, wenn ihnen Leistungen aufgrund der Insolvenz der MONDIAL Gesellschaft m.B.H. & Co. KG verweigert werden. Details zur Reiseleistungsausübungsberechtigung von MONDIAL Gesellschaft m.B.H. & Co. KG finden Sie auf der Webseite <https://www.gisa.gv.at/abfrage> unter der GISA Zahl 23570801.

7 Gerichtsstand

Klagen gegen den Reiseveranstalter sind am Firmensitz des Reiseveranstalters zu erheben. Für Klagen des Reiseveranstalters gegen den Kunden ist der Wohnsitz des Kunden maßgebend. Für Klagen gegen Kunden bzw. Vertragspartner des Reisevertrages, die Kaufleute, juristische Personen des öffentlichen oder privaten Rechts oder Personen sind, die ihren Wohnsitz oder gewöhnlichen Aufenthaltsort im Ausland haben, (...) wird als Gerichtsstand der Sitz des Reiseveranstalters vereinbart. Die vorstehenden Bestimmungen gelten nicht

» wenn und insoweit sich aus vertraglich nicht abdingbaren Bestimmungen internationaler Abkommen, die auf den Reisevertrag zwischen dem Kunden und dem Reiseveranstalter anzuwenden sind, etwas Anderes zugunsten des Kunden ergibt oder

» wenn und insoweit auf den Reisevertrag anwendbare, nicht abdingbare Bestimmungen im Mitgliedstaat der EU, dem der Kunde angehört, für den Kunden günstiger sind als die entsprechenden österreichischen Vorschriften.

Der Reiseveranstalter nimmt nicht an einem Streitbeilegungsverfahren vor einer Verbraucherschlichtungsstelle teil.

Details zur Reiseleistungsausübungsberechtigung von Mondial GmbH & Co KG finden Sie auf der Webseite <https://www.gisa.gv.at/abfrage> unter der GISA Nr. 23570801.

**Adresse:**

Mondial GmbH & Co.KG
Opnergasse 20 b, 1040 WIEN, Österreich

Vermittlung in Deutschland:

Mondial Reisen und Hotelreservierungen GmbH
Münsterstr. 248, 40470 Düsseldorf



HOUSE OF STRAUSS



Concerts | Museum | Culinarium
Where music touches your soul.